HACKERS DO BEM

FUNDAMENTAL - TURMA 20

Aluno : Caio Dos Santos Leal

MÓDULO 1

ATIVIDADE PRÁTICA 2

Atividade 1.6: passo 11

Execução da ferramenta ShellPhish e captura das credenciais inseridas na página falsa do Facebook, demonstrando o funcionamento do ataque de phishing.

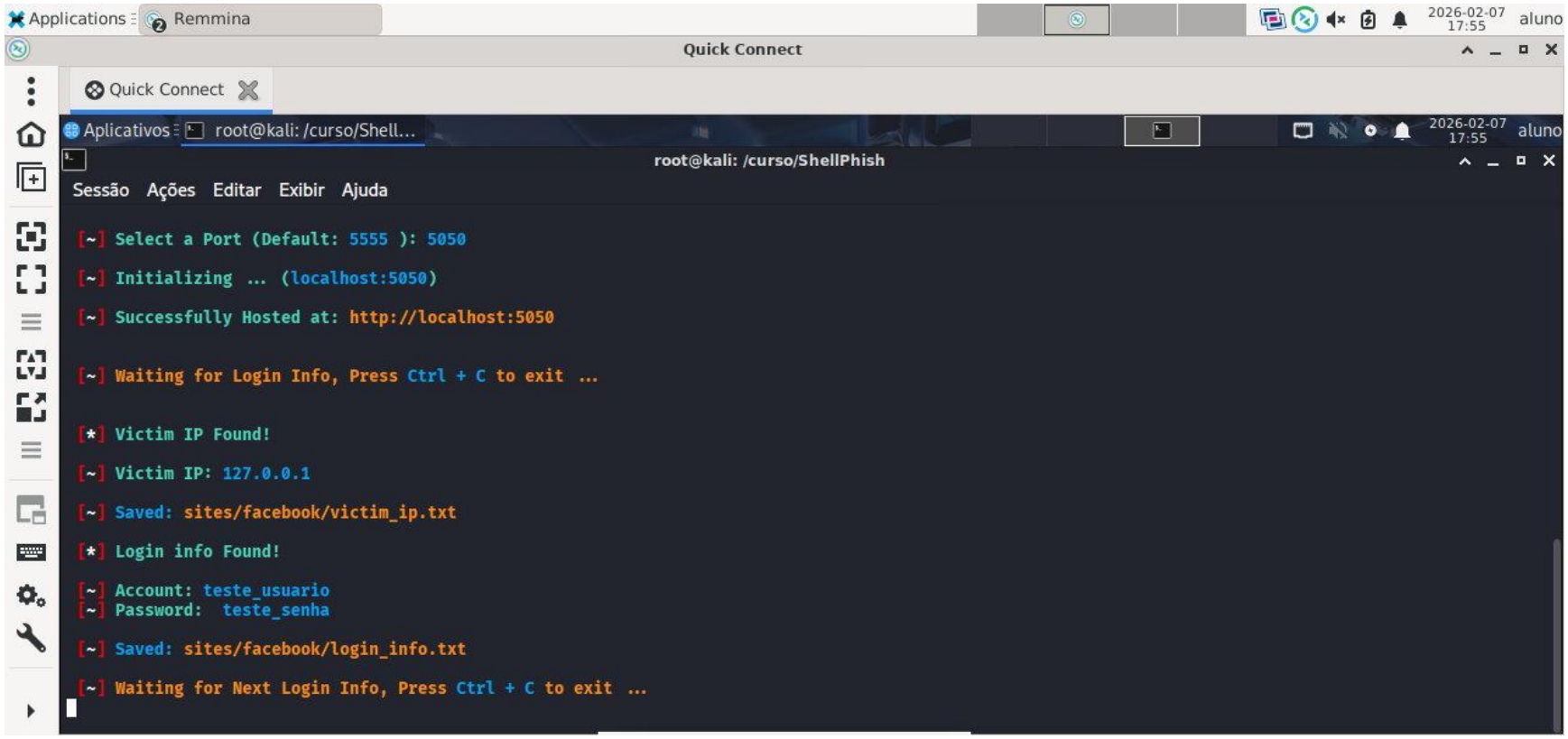

Atividade 1.7: passo 4

Consulta WHOIS ao domínio “itapaje.ce.gov.br” para visualização das informações públicas de registro e servidores DNS do dom

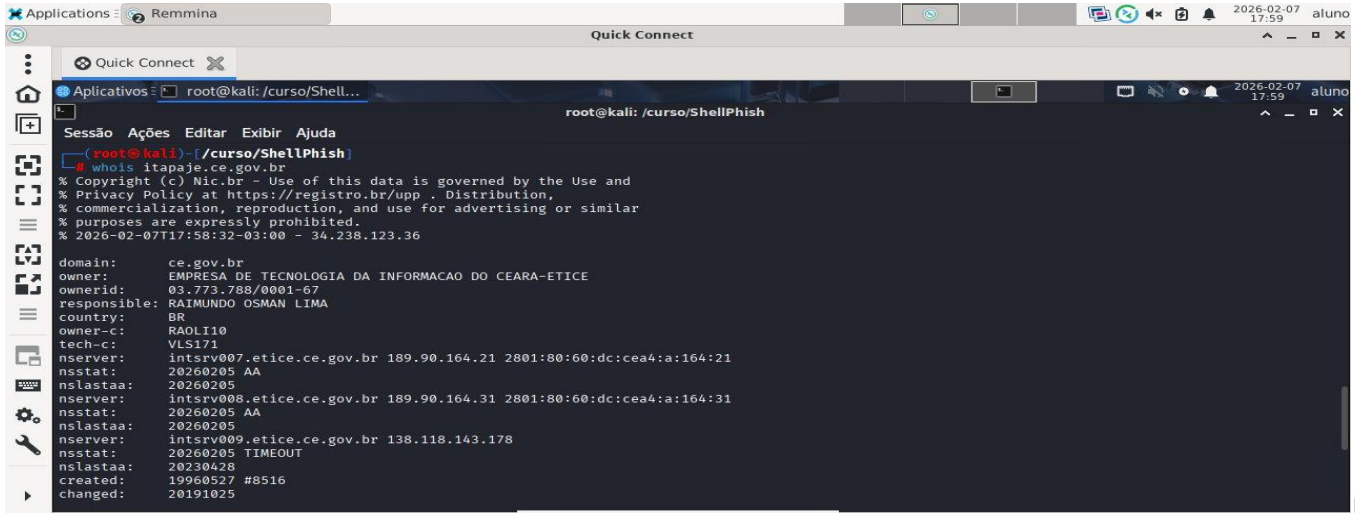

ínio.

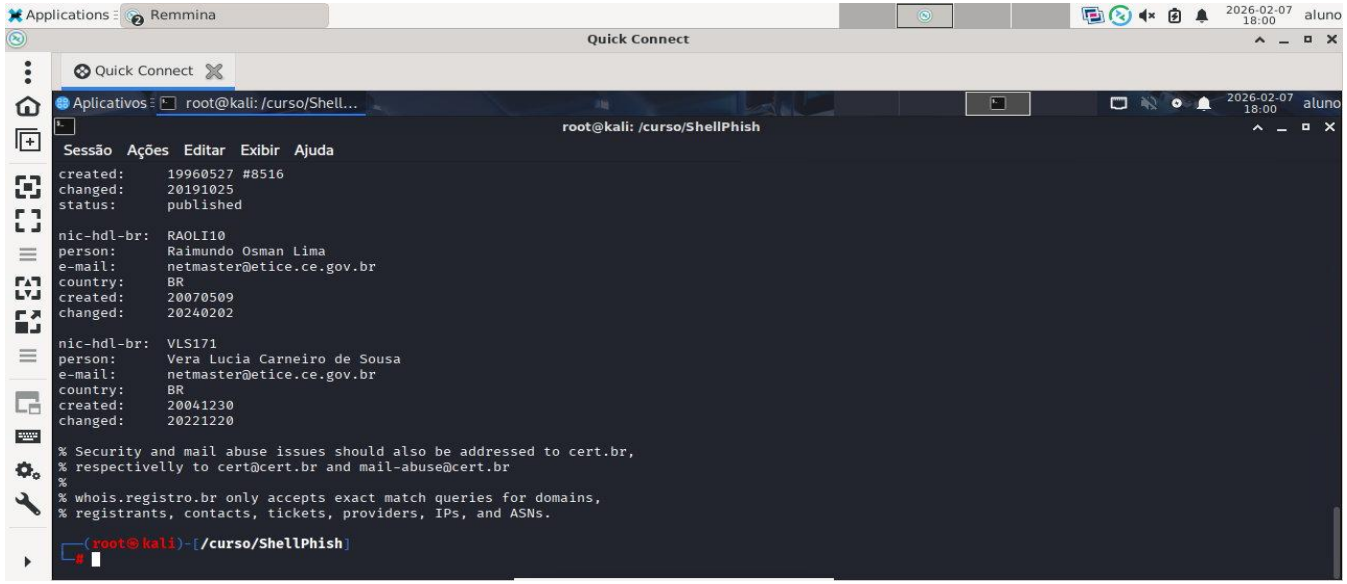

Atividade 1.8: passo 10

Exploração da aba Transforms → Maltego Data Hub para visualização das aplicações e fontes de dados OSINT disponíveis na ferramenta Maltego.

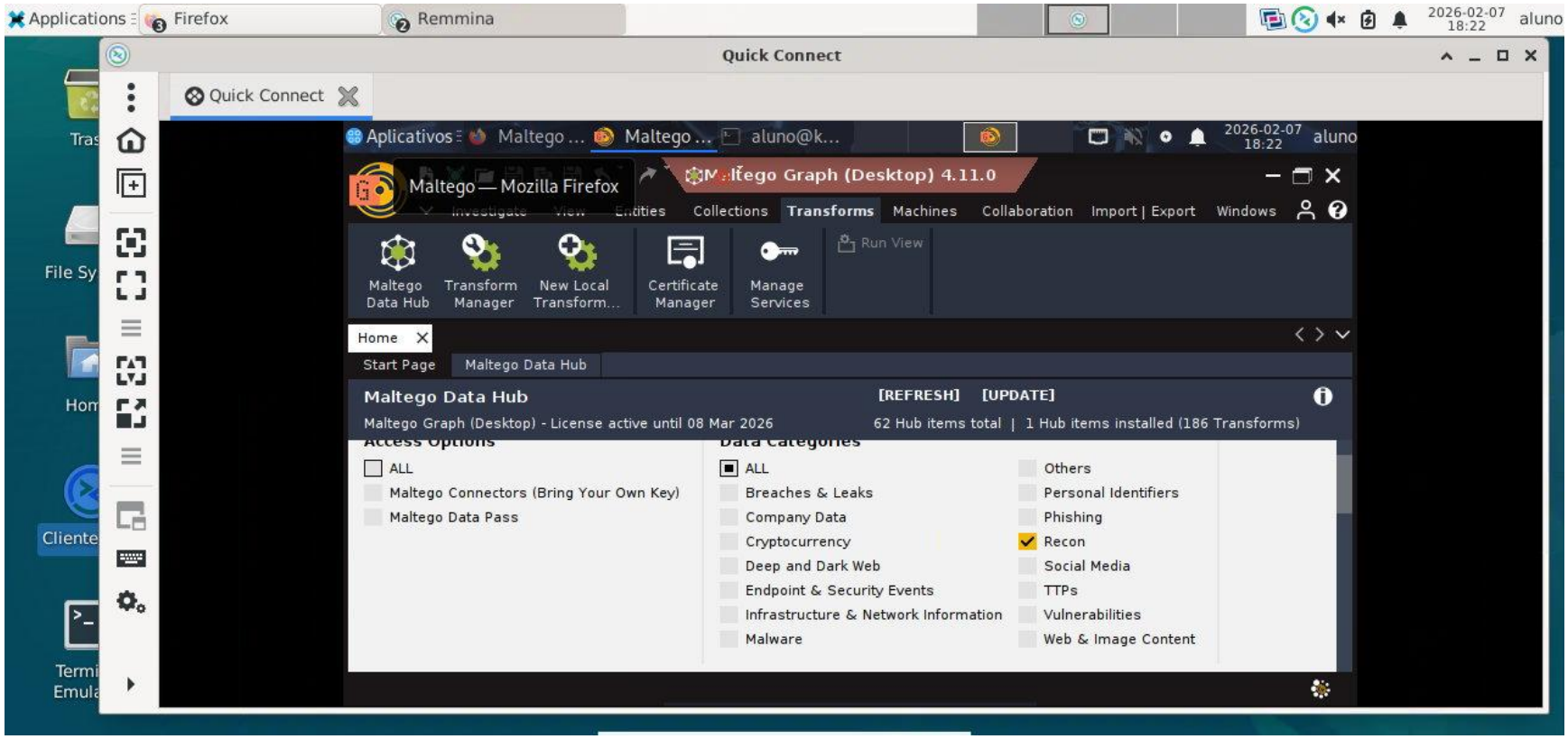

Atividade 1.9: passo 9

Execução do transform To DNS Name – MX (mail server) no domínio “ufc.br”, identificando os servidores de e-mail institucionais pertencentes ao Google.

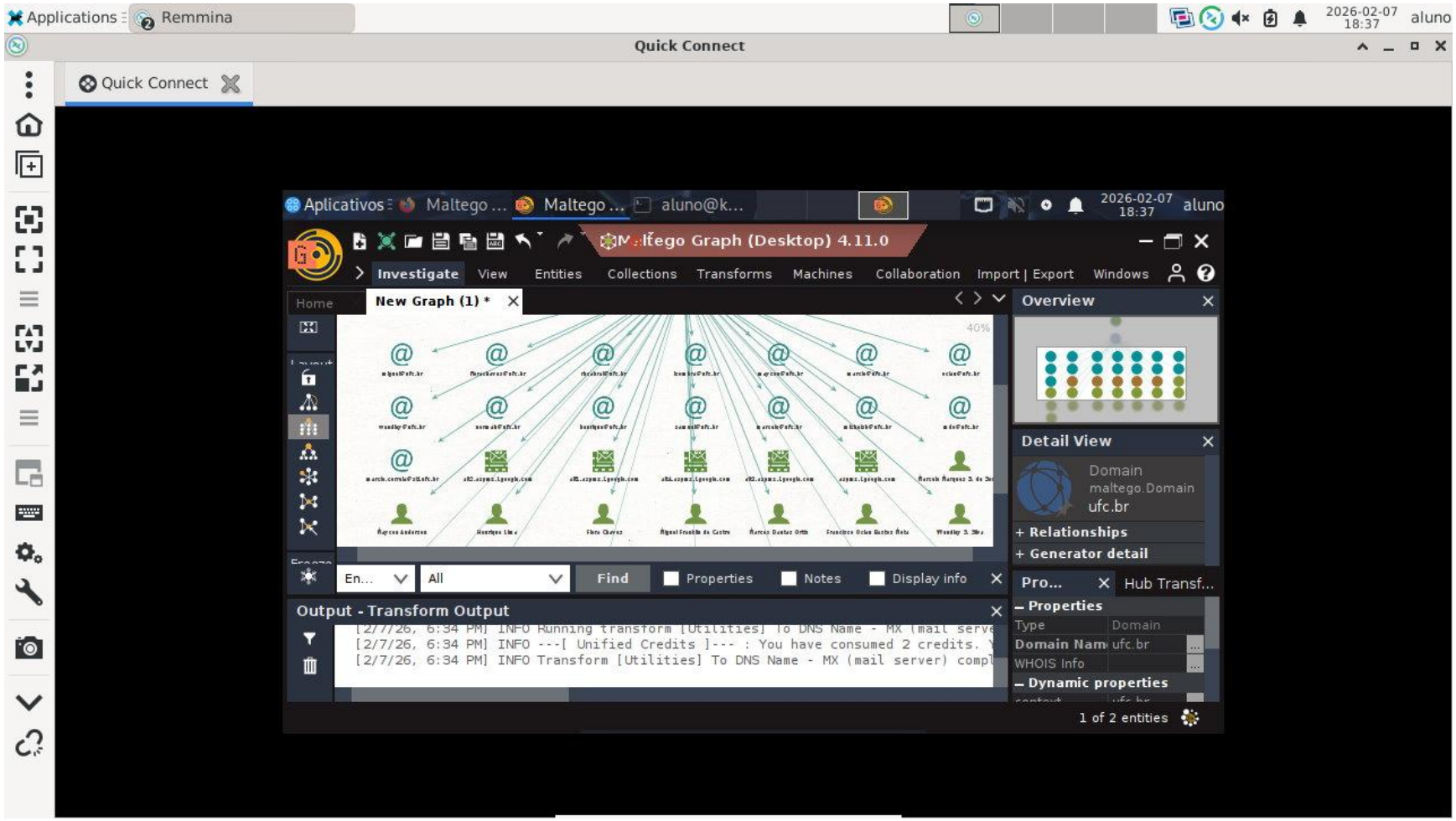

Atividade 1.10: passo 8
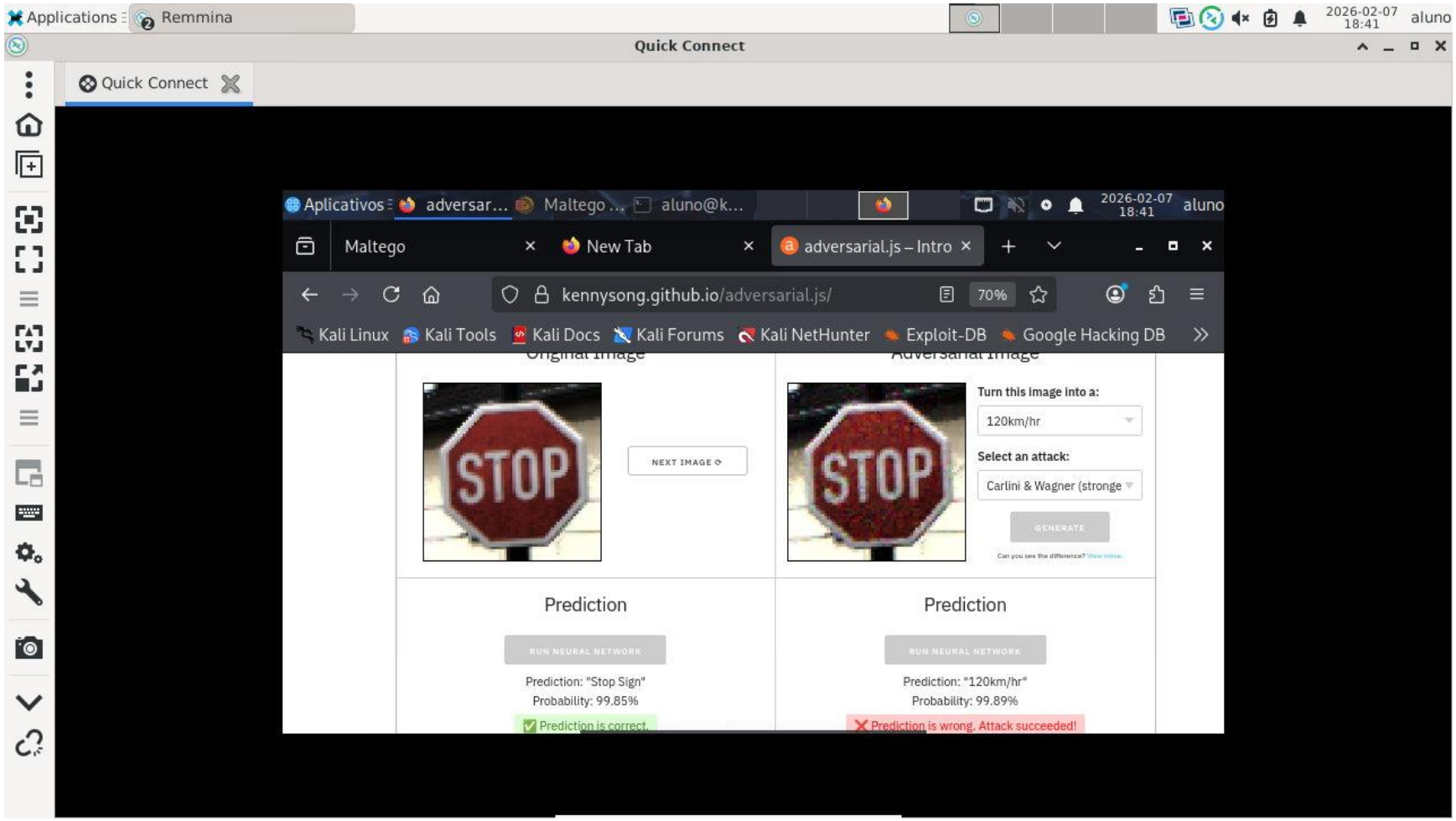
Execução do ataque de Adversarial Machine Learning demonstrando erro de classificação da rede neural após modificação imperceptível da imagem