HACKERS DO BEM

FUNDAMENTAL - TURMA 20

Aluno : Caio Dos Santos Leal

MÓDULO 7

ATIVIDADE PRÁTICA 1

Atividade 7.1: passo 13

Exibição da configuração final dos discos no Kali Linux após a criação do RAID 0 utilizando o comando fdisk -l.

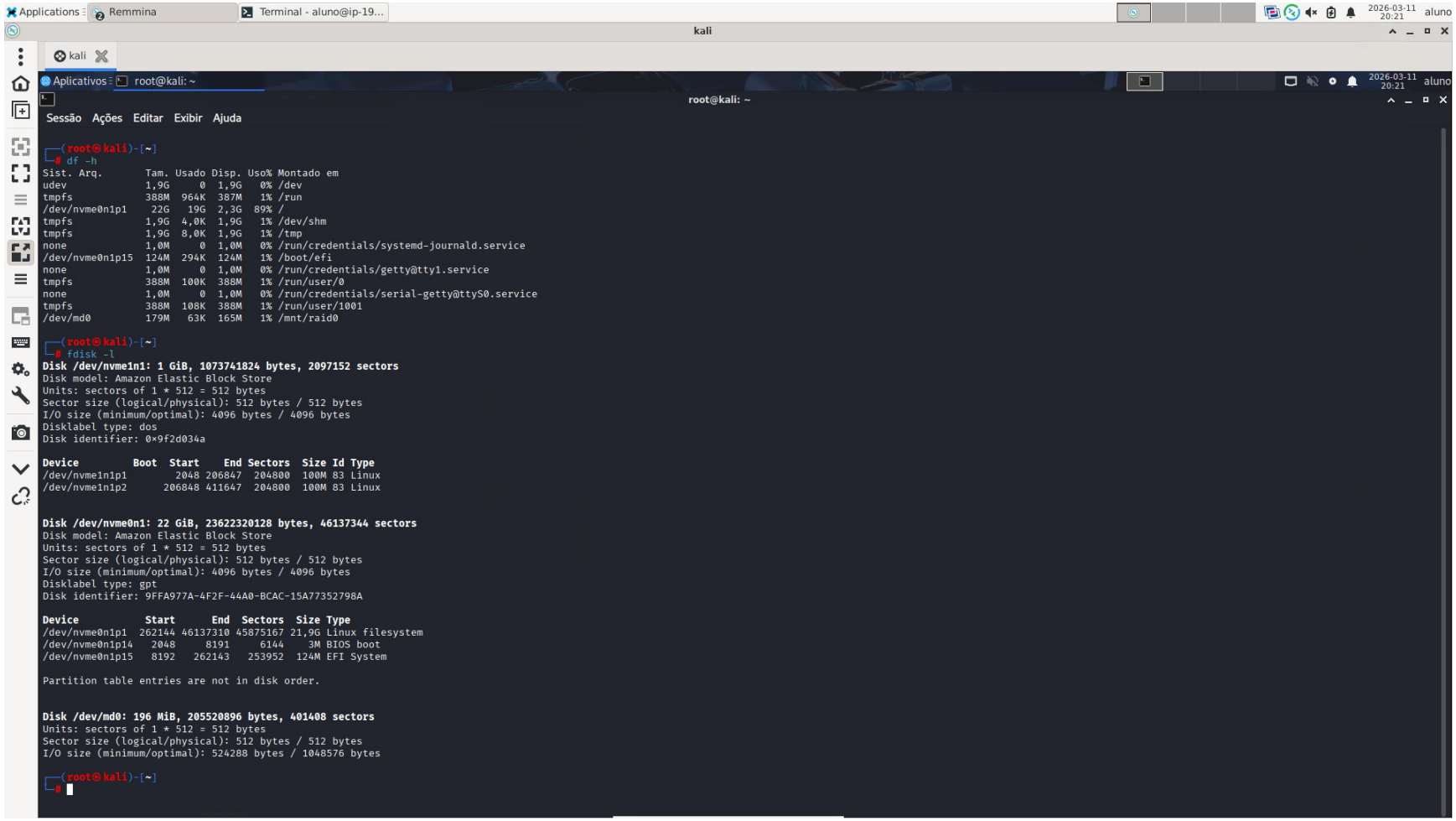

Atividade 7.2: passo 11

Verificação da montagem do array RAID 1 no diretório /mnt/raid1 utilizando o comando df -h.

```
┌──(root㉿kali)-[~]
└─# ls -l /dev/md1
brw-rw---- 1 root disk 9, 1 mar 11 20:29 /dev/md1

┌──(root㉿kali)-[~]
└─# cat /proc/mdstat
Personalities : [raid0] [raid1] [raid4] [raid5] [raid6] [raid10]
md1 : active raid1 nvme1n1p4[1] nvme1n1p3[0]
      101376 blocks super 1.2 [2/2] [UU]
      bitmap: 0/1 pages [0KB], 65536KB chunk

md0 : active raid0 nvme1n1p2[1] nvme1n1p1[0]
      200704 blocks super 1.2 512k chunks

unused devices: <none>

┌──(root㉿kali)-[~]
└─# mkfs.ext4 /dev/md1
mke2fs 1.47.2 (1-Jan-2025)
Creating filesystem with 101376 1k blocks and 25376 inodes
Filesystem UUID: 54617c93-428a-491d-9269-1ce0426b3649
Superblock backups stored on blocks:
        8193, 24577, 40961, 57345, 73729

Allocating group tables: done
Writing inode tables: done
Creating journal (4096 blocks): done
Writing superblocks and filesystem accounting information: done


┌──(root㉿kali)-[~]
└─# mkdir /mnt/raid1

┌──(root㉿kali)-[~]
└─# mount /dev/md1 /mnt/raid1

┌──(root㉿kali)-[~]
└─# df -h
Sist. Arq.       Tam. Usado Disp. Uso% Montado em
udev             1,9G     0  1,9G   0% /dev
tmpfs            388M  984K  387M   1% /run
/dev/nvme0n1p1    22G   19G  2,3G  89% /
tmpfs            1,9G  4,0K  1,9G   1% /dev/shm
tmpfs            1,9G  168K  1,9G   1% /tmp
none             1,0M     0  1,0M   0% /run/credentials/systemd-journald.service
/dev/nvme0n1p15  124M  294K  124M   1% /boot/efi
none             1,0M     0  1,0M   0% /run/credentials/getty@tty1.service
tmpfs            388M  100K  388M   1% /run/user/0
none             1,0M     0  1,0M   0% /run/credentials/serial-getty@ttyS0.service
tmpfs            388M  108K  388M   1% /run/user/1001
/dev/md0         179M   63K  165M   1% /mnt/raid0
/dev/md1          88M   46K   81M   1% /mnt/raid1

┌──(root㉿kali)-[~]
└─#
```

Atividade 7.3: passo 8

Verificação da replicação manual do arquivo Teste.txt da PastaA para a PastaB utilizando o comando rsync.

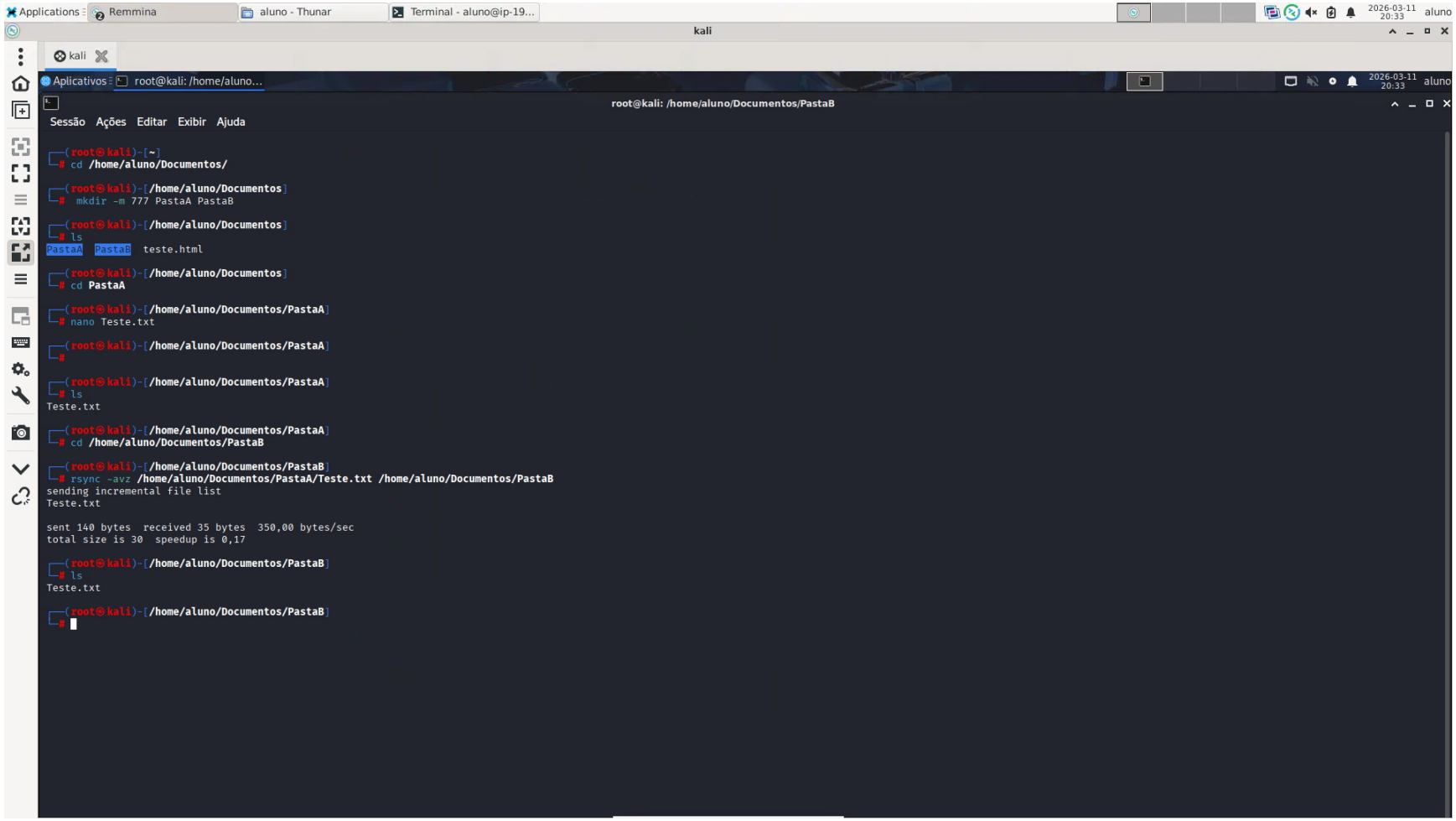

Atividade 7.4: passo 9

Verificação da replicação automática dos arquivos da PastaA para a PastaB após a execução do script agendado via cron.

```
┌──(root㉿kali)-[/home/aluno/Documentos/PastaB]
└─# cd /home/aluno/Documentos

┌──(root㉿kali)-[/home/aluno/Documentos]
└─# nano sync_script.sh

┌──(root㉿kali)-[/home/aluno/Documentos]
└─# chmod +x sync_script.sh

┌──(root㉿kali)-[/home/aluno/Documentos]
└─# crontab -e
no crontab for root - using an empty one
Select an editor.  To change later, run select-editor again.
  1. /bin/nano        <---- easiest
  2. /usr/bin/vim.basic
  3. /usr/bin/vim.tiny

Choose 1-3 [1]: 1
crontab: installing new crontab

┌──(root㉿kali)-[/home/aluno/Documentos]
└─# cd /home/aluno/Documentos/PastaB

┌──(root㉿kali)-[/home/aluno/Documentos/PastaB]
└─# ls

┌──(root㉿kali)-[/home/aluno/Documentos/PastaB]
└─# ls

┌──(root㉿kali)-[/home/aluno/Documentos/PastaB]
└─# ls
Teste.txt

┌──(root㉿kali)-[/home/aluno/Documentos/PastaB]
└─# cd /home/aluno/Documentos/PastaA

┌──(root㉿kali)-[/home/aluno/Documentos/PastaA]
└─# nano Teste2.txt

┌──(root㉿kali)-[/home/aluno/Documentos/PastaA]
└─# cd /home/aluno/Documentos/PastaBG
cd: arquivo ou diretório inexistente: /home/aluno/Documentos/PastaBG

┌──(root㉿kali)-[/home/aluno/Documentos/PastaA]
└─# cd /home/aluno/Documentos/PastaB

┌──(root㉿kali)-[/home/aluno/Documentos/PastaB]
└─# cd /home/aluno/Documentos/PastaB

┌──(root㉿kali)-[/home/aluno/Documentos/PastaB]
└─# ls
Teste2.txt  Teste.txt

┌──(root㉿kali)-[/home/aluno/Documentos/PastaB]
└─#
```

Atividade 7.5: passo 10
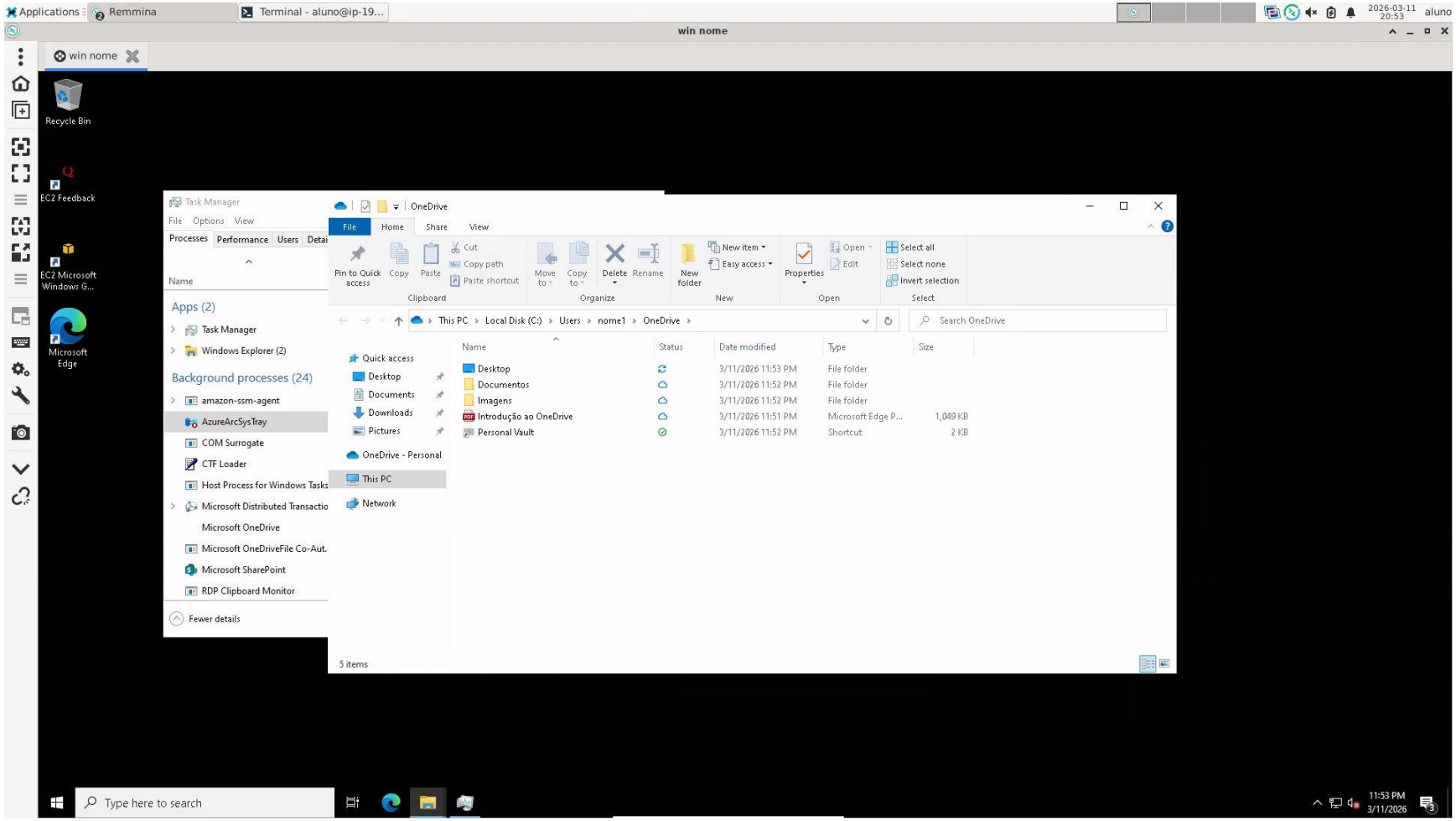
Exibição da pasta sincronizada com o OneDrive no Windows Server 2022 após a configuração do backup em nuvem.