BEATJUNKIE

CANTANTE RAGGAETON

Portfolio

Biografía

MI CHIAMO GIADA FUSAROLI, IN ARTE BEATJUNKIE.
SONO DEL 1999 E SONO NATA E CRESCIUTA A REGGIO EMILIA.
LA SCRITTURA È SEMPRE STATA UNA PARTE IMPORTANTE DELLA MIA VITA: PER ME È STATO UN MODO PER SFOGARMI, PER PARLARE CON ME STESSA IN MODO DIVERSO E PER DARE SPAZIO AI PENSIERI CHE AVEVO NELLA MIA MENTE, ANCHE QUELLI PIÙ PROFONDI. DURANTE GLI ANNI DEL LICEO ARTISTICO DI REGGIO EMILIA, INDIRIZZO MULTIMEDIALE, HO SVILUPPATO UNA FORTE PASSIONE PER IL MONDO DELL'IMMAGINE E DELLA NARRAZIONE VISIVA. IN QUEL PERIODO MI SONO AVVICINATA ALLA FOTOGRAFIA, AL CINEMA E ALLA SCRITTURA CREATIVA.
MI PIACEVA SCRIVERE STORIE, INVENTATE E NON, E SPESSO UTILIZZAVO PERSONAGGI IN TERZA PERSONA PER RACCONTARE ANEDDOTI LEGATI A ME STESSA O AL MIO CARATTERE, SENZA ESPORMI DIRETTAMENTE. NEL 2021 LA MIA SCRITTURA HA TROVATO UNA NUOVA FORMA NELLA MUSICA. HO INIZIATO A TRASFORMARE LE PAROLE IN TESTI MUSICALI, UNENDO IL BISOGNO DI ESPRIMERMI ALLA MIA GRANDE PASSIONE PER LA MUSICA LATINA. NEI MIEI BRANI SPERIMENTO DIVERSI GENERI, DAL REGGAETON ALLA TRAP FINO AL POP, CERCANDO SEMPRE DI MANTENERE UNA NOTA LATINEGGIANTE CHE RAPPRESENTA LA MIA IDENTITÀ ARTISTICA. PER ME OGNI CANZONE RAPPRESENTA UN FRAMMENTO DI VITA: UN'EMOZIONE, UN RICORDO O UN MOMENTO CHE VIENE FISSATO NEL TEMPO ATTRAVERSO LA MUSICA.

LA MUSICA PER ME È ANCHE DISCIPLINA E CRESCITA: UN PROCESSO COSTANTE DI MIGLIORAMENTO, STUDIO E CONSAPEVOLEZZA, CHE SI RIFLETTE SIA NELLA SCRITTURA CHE NELLA PRODUZIONE.

OGNI PROGETTO NASCE DA UN'URGENZA ESPRESSIVA PRECISA: RACCONTARE QUALCOSA DI NECESSARIO, SENZA FILTRI, MANTENENDO SEMPRE UNA DIREZIONE CHIARA E UNA FORTE IDENTITÀ ARTISTICA.

CREDO NELLA MUSICA COME ESPERIENZA CONDIVISA: NON SOLO DA ASCOLTARE, MA DA VIVERE. OGNI TRACCIA ACCOMPAGNA MOMENTI DIVERSI, CREANDO UN LEGAME DIRETTO CON CHI ASCOLTA

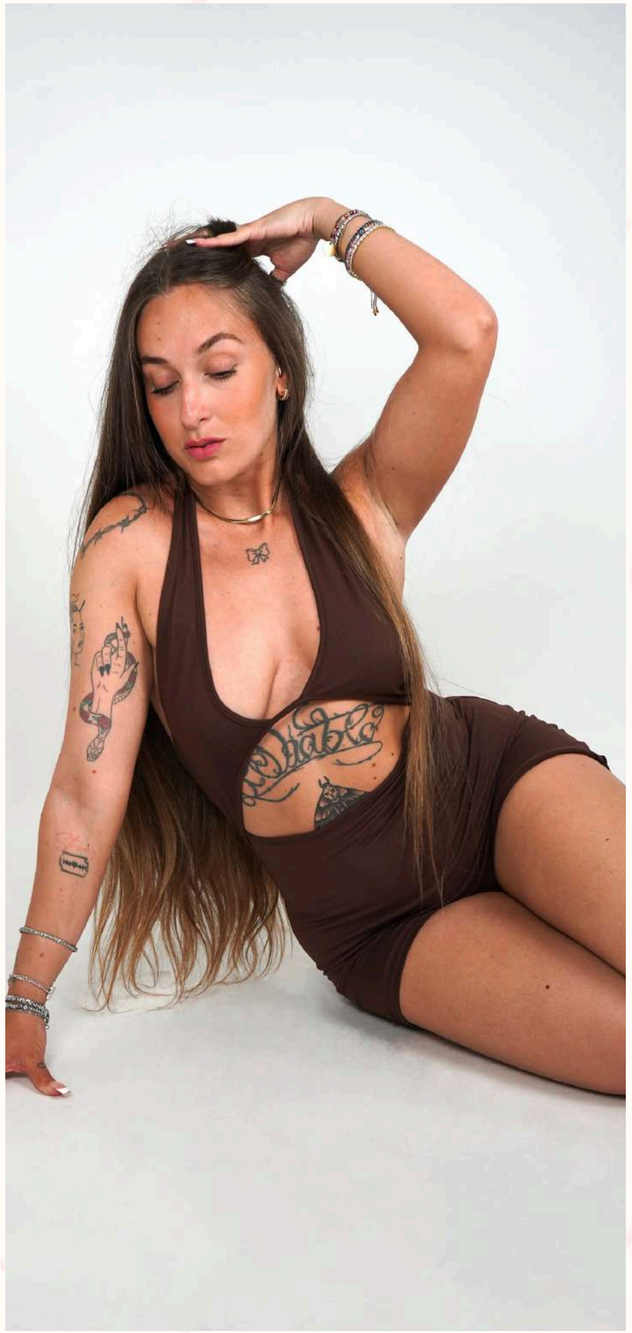

Identità Artistica

Obiettivi

I MIEI OBIETTIVI ARTISTICI SI FONDANO SUL DESIDERIO DI STIMOLARE UNA RIFLESSIONE AUTENTICA NEGLI ASCOLTATORI, AFFRONTANDO TEMI PERSONALI E UNIVERSALI NEI QUALI CHIUNQUE POSSA RICONOSCERSI. INTENDO FARLO ATTRAVERSO SONORITÀ URBANE DI MATRICE LATINA, REINTERPRETANDO QUESTE TEMATICHE CON ENERGIA, LEGGEREZZA E POSITIVITÀ.

LA MIA MUSICA VUOLE TRASMETTERE LA BELLEZZA DELLA VITA E DELL'AMORE, DIFFONDENDO UN SENSO DI SPERANZA E VITALITÀ. IL MIO INTENTO È CHE OGNI ASCOLTATORE POSSA PERCEPIRE LA MIA LUCE INTERIORE E TRARNE FORZA, TROVANDO NELLA MUSICA UN SOSTEGNO PER AFFRONTARE CON MAGGIORE SERENITÀ LE SFIDE QUOTIDIANE.

IN UN PANORAMA COME QUELLO DEL REGGAETON, SPESSO CARATTERIZZATO DA TESTI ACCATTIVANTI MA SUPERFICIALI, DESIDERO DISTINGUERMI CON CONTENUTI PIÙ PROFONDI E AUTENTICI, CREANDO UN EQUILIBRIO TRA RITMO E SIGNIFICATO: UNA MUSICA CHE FACCIA BALLARE E, ALLO STESSO TEMPO, INVITI A RIFLETTERE.

Work

100 orari

Loca

Magia

CANZONI

- Magia
- Loca
- 100 Orari
- Pantera
- Un altro gin
- Club
- Mirame
- Muevelo
- Mi fai male
- Playa
- Dime
- Cometa
- Boom
- Baila
- Dinero
- Alas
- Tra le nuvole
- Maldita Melodia
- Nei Guai
- Solo tu y yo
- Io e Te
- Mentiras
- Non Cambia
- Chico
- De Hielo

BEATJUNKIE **100 ORARI** **2025**

“100 ORARI” SI SVILUPPA COME UN VIAGGIO SIMBOLICO, IN CUI ERRORI, PENSIERI E FRAMMENTI DI PASSATO VENGONO LASCIATI INDIETRO, COME TRACCE DISPERSE LUNGO UNA STRADA PERCORSA SENZA VOLTARSI. OGNI ISTANTE RAPPRESENTA UN PASSO VERSO LA LIBERAZIONE E LA RINASCITA. UNA TRASFORMAZIONE INTERIORE: UNA NUOVA CONSAPEVOLEZZA, UNA VERSIONE DI SÉ CHE IMPARA AD AMARSI UN PO’ DI PIÙ, LASCIANDO SPAZIO ALLA CRESCITA CON IL DESIDERIO DI INNAMORARSI, SPESSO RIVOLTO A UN’IDEA MAI CONCRETIZZATA. L’AMORE CHE SI CERCA FUORI NASCE PRIMA DENTRO.

PRIMA DEGLI ALTRI, VIENI TU. SEMPRE.

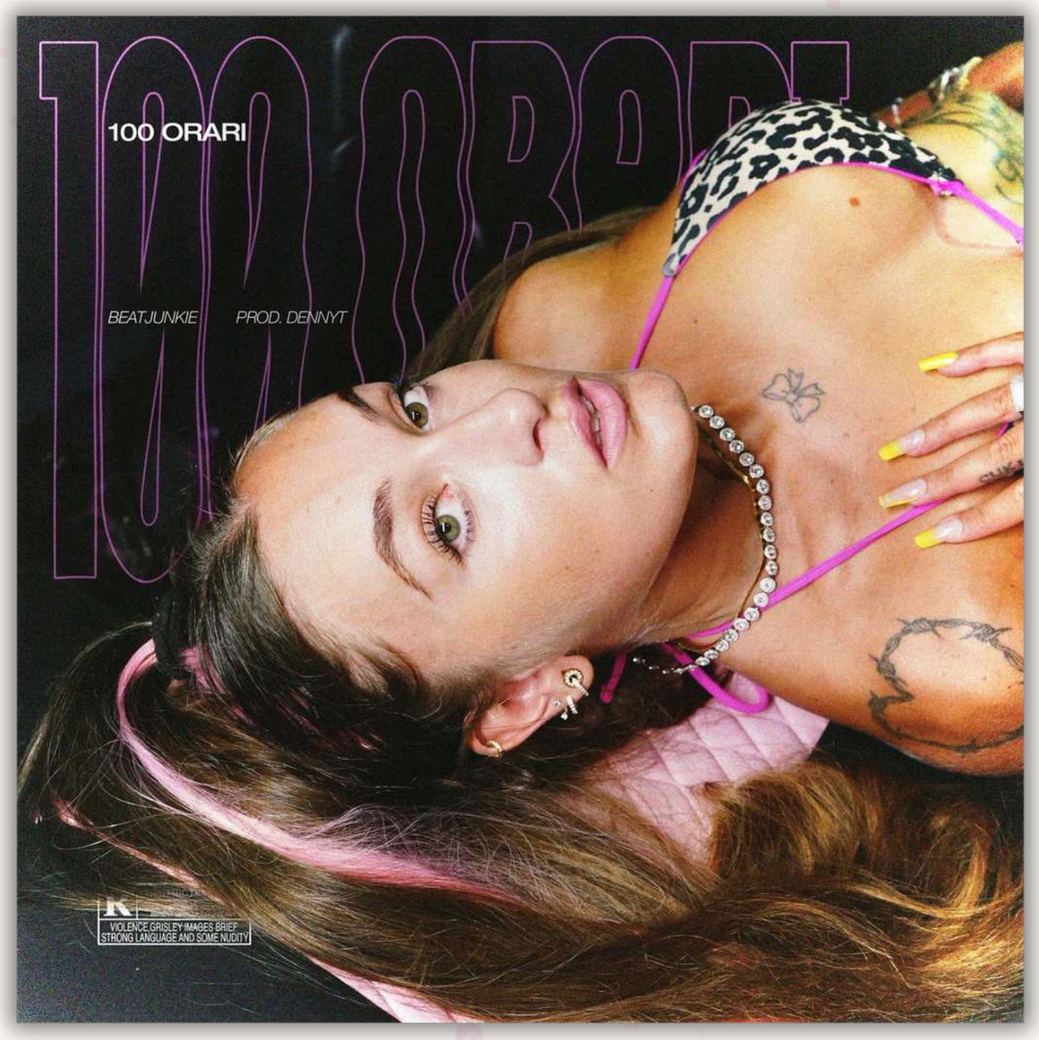

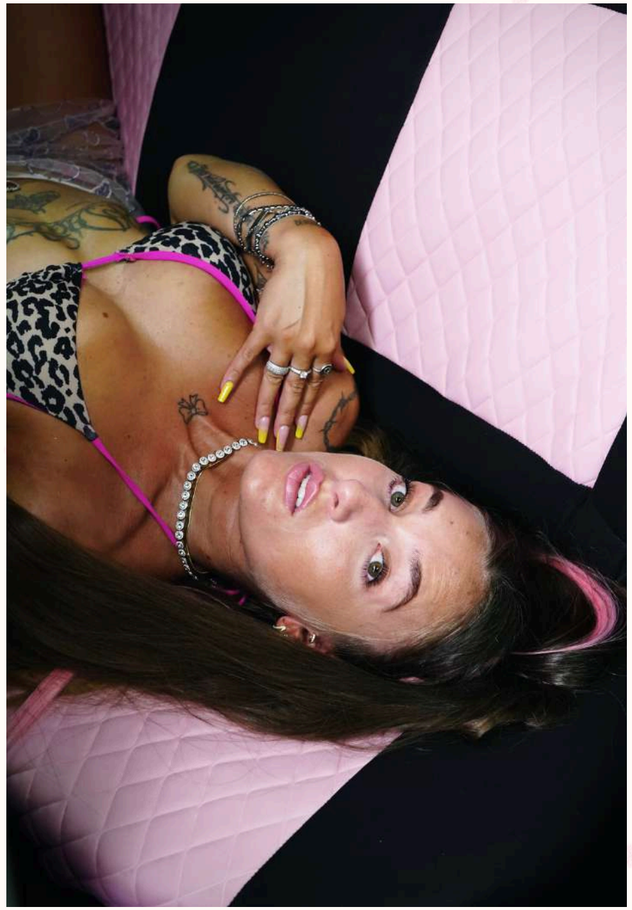

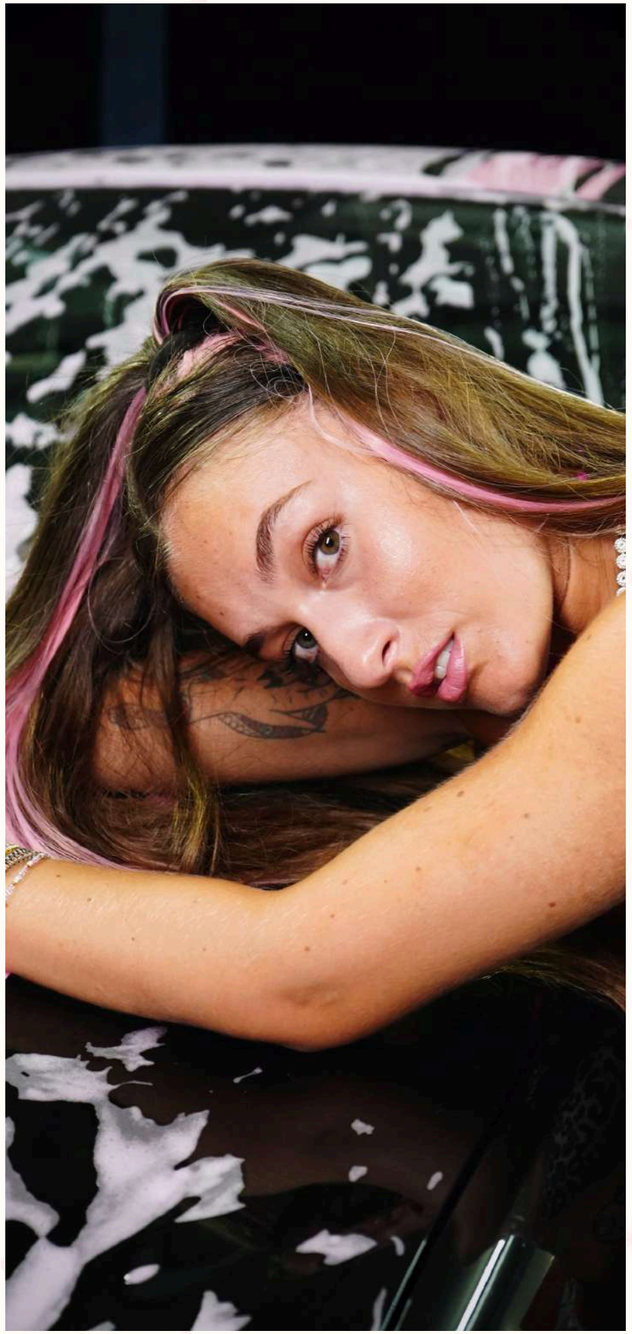

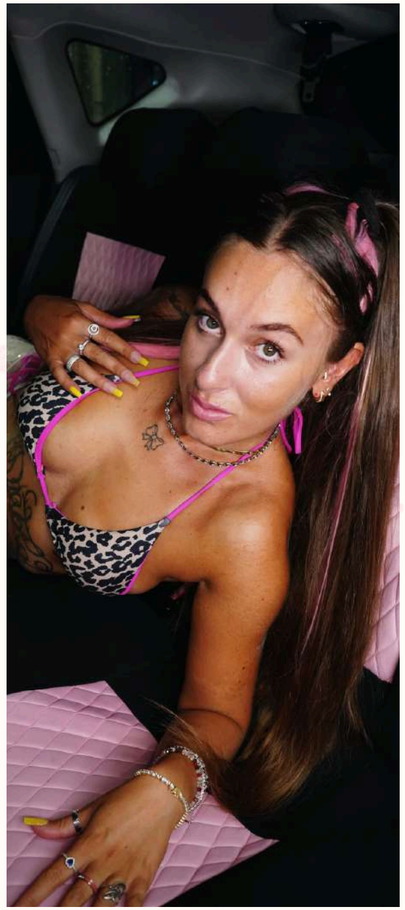

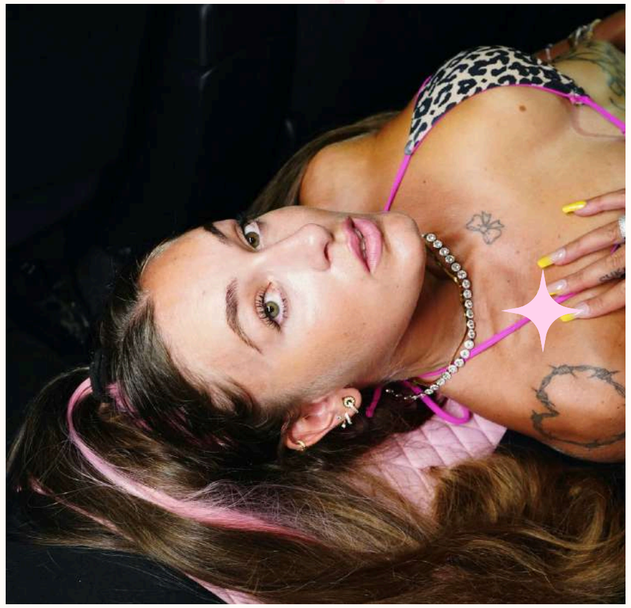

BEATJUNKIE **MAGIA** **2026**

CI SONO AMORI CHE DURANO UN MINUTO, ALTRI LO SPAZIO DI UNA NOTTE, ALTRI ANCORA ATTRAVERSANO UNA VITA INTERA. “MAGIA” RACCHIUDE TUTTE QUESTE SFUMATURE: PASSIONE, INTENSITÀ, EMOZIONI FUGACI E ATTIMI DESTINATI A RIMANERE IMPRESSI. È UN VIAGGIO TRA SENTIMENTI DIVERSI, SOSPESO TRA LEGGEREZZA E PROFONDITÀ, TRA CIÒ CHE BRUCIA IN UN ISTANTE E CIÒ CHE LASCIA UN SEGNO NEL TEMPO. UN RACCONTO CHE VIBRA TRA ISTANTE ED ETERNITÀ, DOVE OGNI EMOZIONE TROVA IL SUO SPAZIO E IL SUO SIGNIFICATO.

TU QUALE STAI VIVENDO?

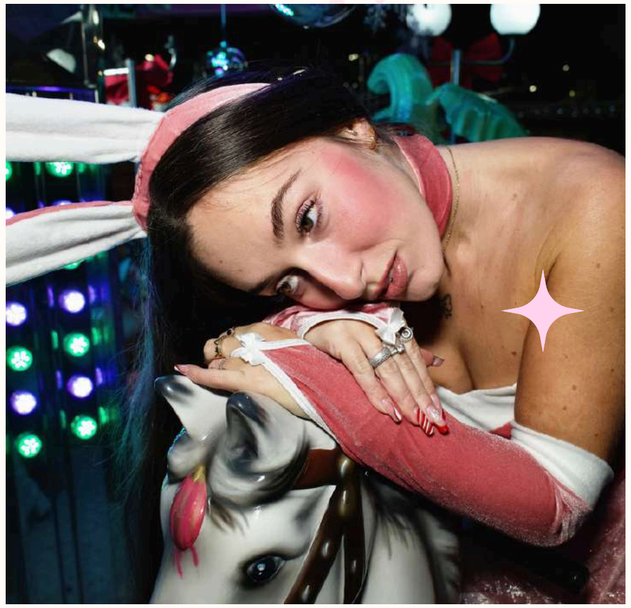

BEATJUNKIE **LOCA** **2026**

“LOCA” È UN BRANO DALLE SONORITÀ DANCE/TRAP, DIRETTO E TRAVOLGENTE, CHE TRASCINA L’ASCOLTATORE IN UN FLUSSO DI ENERGIA PURA. LE SUE ATMOSFERE SPINGONO A LASCIARSI ANDARE, A BALLARE SENZA FILTRI, SENZA PAURE, SENZA IL BISOGNO DI ESSERE CAPITI. È UN INNO ALLA RESILIENZA: UN GRIDO DI LIBERTÀ PER CHI È STATO GIUDICATO, FRAINTESO O MESSO DA PARTE, CELEBRA LA FORZA DI RESTARE FEDELI A SÉ STESSI E IL CORAGGIO DI MOSTRARE LA PROPRIA LUCE, ANCHE QUANDO È FUORI DAGLI SCHEMI.

NON DEVI ESSERE CAPITA. DEVI ESSERE TE STESSA.

Diabla

Diabla

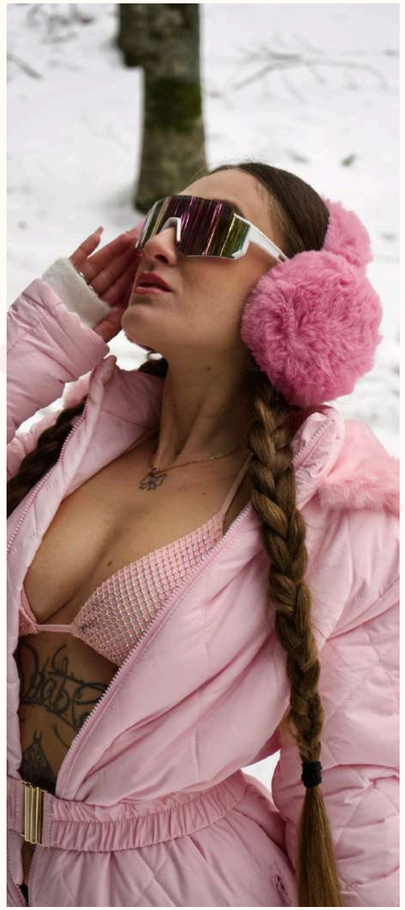

social

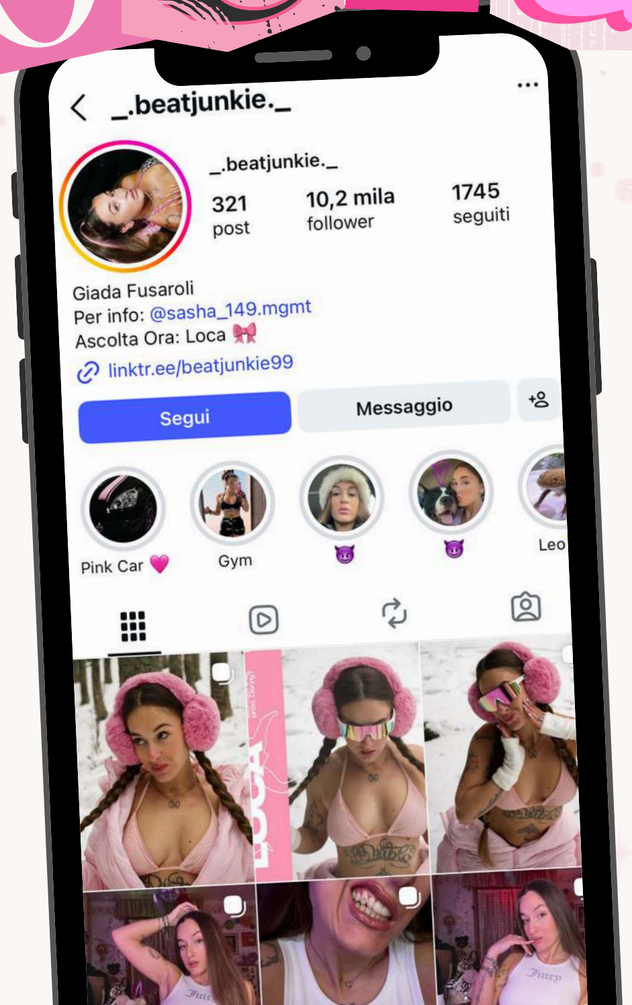

OPZIONI DI CONTATTO

- +39 39 III 628 61
- giadafusaroli@yahoo.it

LINK CANALI

- Spotify
- Instagram

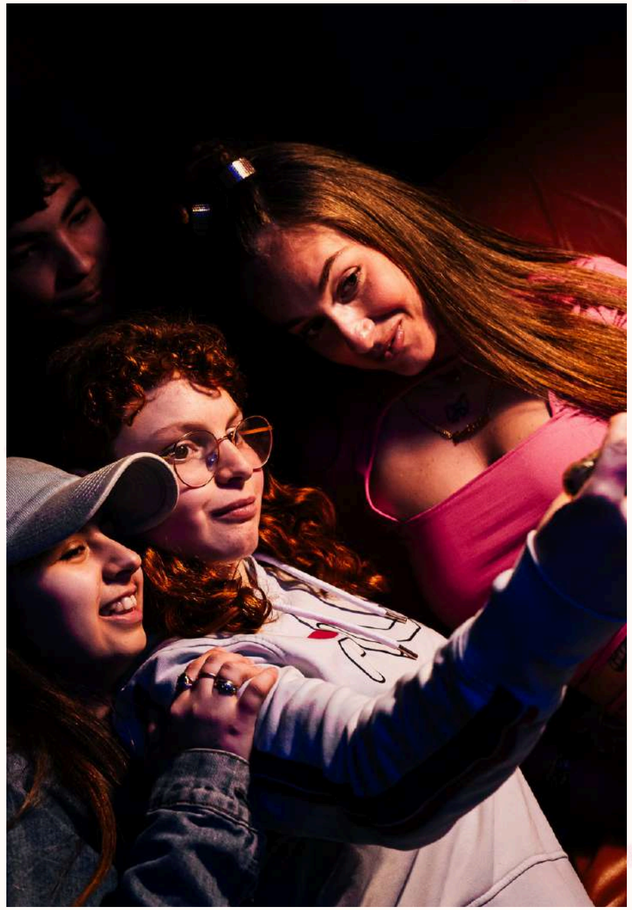

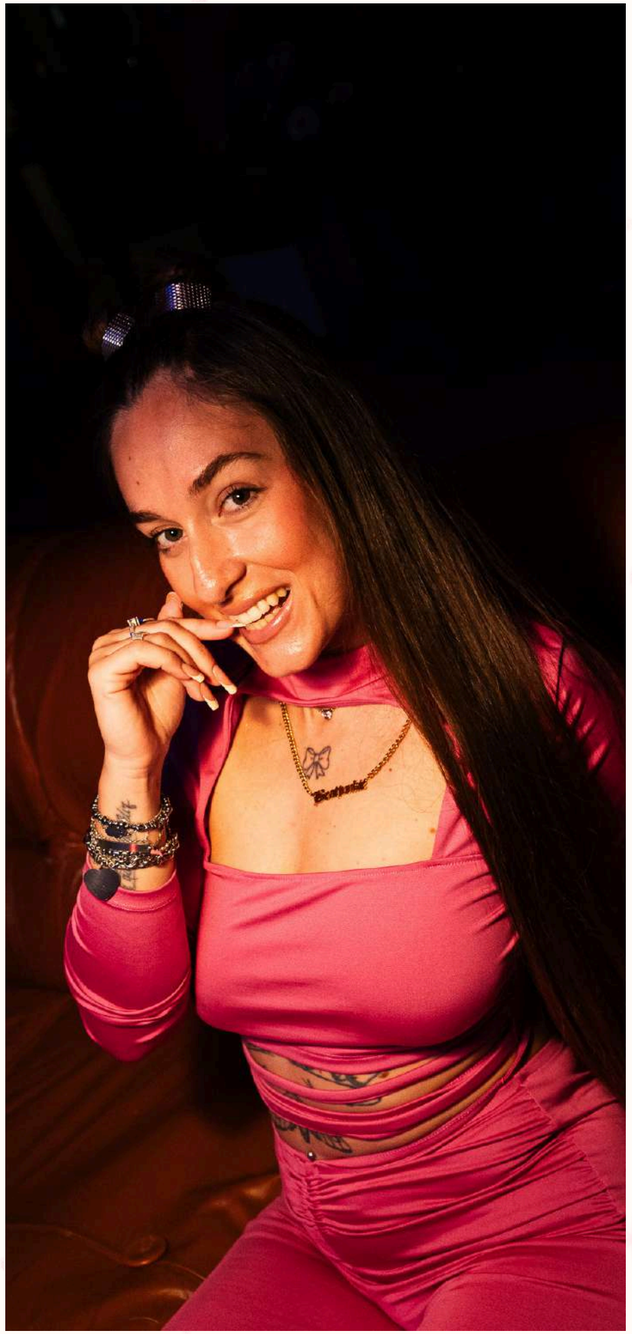

Ho iniziato a produrre Giada circa due anni fa e fin da subito abbiamo trovato la giusta sintonia per lavorare insieme. La considero una persona molto costante, una qualità rara tra gli artisti. È inoltre sempre aperta a sperimentare nuovi generi e a mettersi in discussione.
— Il suo produttore, DennyT

Ho conosciuto Giada tanti anni fa, dopo il suo primo singolo in spagnolo, e mi ha colpito subito come artista, per la voce e la forte personalità. Da lì ho deciso di diventare il suo manager. In questi anni abbiamo condiviso molto: l'ho affiancata, consigliandole nuovi generi e collaborazioni, e ho visto una grande crescita tecnica e artistica. È una persona splendida, simpatica e talentuosa. Sempre al suo fianco.
— Il suo manager, Sasha

Giada è un'artista, capace di distinguersi per la sua voce intensa e la presenza scenica magnetica. Oltre alla sua bellezza, emana una luce positiva che coinvolge e conquista il pubblico. Al di là del lato artistico, si rivela anche una persona profondamente umana, autentica e sensibile.
— La sua fotografa, Aurora

Lavorare con Giada (Beatjunkie) è stato molto bello: ci siamo trovati subito in sintonia sugli ideali musicali e sul modo di concepire il pezzo. È una ragazza solare e determinata, con grande voglia di mettersi in gioco. Mi ha colpito il suo modo di scrivere a mano, che mi ha ispirato a fare lo stesso e a scrivere di più.
In studio ha portato tante idee, creando un workflow efficace e un'atmosfera positiva.
È stata un'esperienza molto bella, formativa e super positiva.
— Artista, Gimmisosa

Giada è una persona dolce e soprattutto educata e rispettosa del lavoro altrui. Musicalmente ha delle reference chiare e potenzialmente ogni suo pezzo potrebbe essere una hit.
— Il suo grafico, Edn Graphic

Giada è un'artista puntuale e sempre partecipe con gli intenti del progetto. Persona educata e di bella presenza che ha rispetto delle persone e del luogo dove si esibisce.
Artista che ogni volta si adatta , flessibile e in costante crescita.
— Organizzatore Cult, Abdel-Blade