Metaverso
Seguridad Vial

Módulo 4

Seguridad Víal para Motociclistas

Marzo 2026

Agencia Nacional
de Seguridad Vial

Contenido

1. Presentación Módulo 4 04

Que aprenderás en este módulo **04**

2. Temáticas abordadas 05

Temáticas 1 – 6 **06**

3. Consultas a NIA 12

Preguntas sugeridas 13

4. Recursos 14

Documentación de soporte **15**

Agencia Nacional de Seguridad Vial

“Transformar la movilidad empieza por transformar decisiones: lo digital nos entrena para elegir vida.”

Módulo 4 - Seguridad Vial para Motociclistas

Domina la máquina, comprende el entorno y protege tu vida en cada curva.

¿Qué aprenderás en este módulo?

En este módulo darás el salto de “saber manejar” a conducir con mentalidad **preventiva** y de **gestión del riesgo**. Entenderás que la seguridad del motociclista depende de un triángulo crítico: **moto en buen estado**, **equipo de protección personal (EPP) adecuado** y, sobre todo, **decisiones correctas** basadas en una lectura real del entorno. Aprenderás a reconocer amenazas típicas para una moto—superficies deslizantes, huecos, pintura, juntas, lluvia, congestión, puntos ciegos—y a responder con técnicas de conducción preventiva: mirada, posicionamiento, distancia, frenado y control de estabilidad.

También fortalecerás el cumplimiento normativo y la disciplina de revisión preoperacional para reducir fallas mecánicas, a través de la experiencia inmersiva practicarás escenarios de **frenado de emergencia**, **estabilidad en curva**, manejo en **lluvia** y detección de riesgos en tráfico mixto, para que tus decisiones en la vida real protejan tu integridad y la de los demás.

Al finalizar el módulo obtendrás tu **insignia digital** de finalización y podrás descargar el *Certificado Académico (20 horas).*

Módulo 4 - Seguridad Vial para Motociclistas

Domina la máquina, comprende el entorno y protege tu vida en cada curva.

Nota Técnica: Este módulo se articula con la **Malla Curricular de la ANSV (Agencia Nacional de Seguridad Vial)** y el enfoque de **Sistema Seguro**, fortaleciendo competencias de **“Saber Hacer”** (conducción preventiva, control del vehículo, frenado, lectura del riesgo y respuesta ante eventos críticos) y **“Saber Ser”** (autocuidado, disciplina operativa y corresponsabilidad). Se fundamenta en el **PNSV (Plan Nacional de Seguridad Vial) 2022–2031**, integrando pilares de **vehículos seguros, velocidades seguras, cumplimiento normativo, infraestructura segura y atención post-siniestro**, aplicados a la siniestralidad y riesgos específicos del motociclista.

2

Temáticas

Experiencias inmersivas gamificadas

Módulo 4 - Seguridad Vial para Motociclistas

Temáticas abordadas:

Tema 1: Infraestructura desde la Óptica del Motociclista
Aprenderás a “leer” la vía como motociclista: identificar superficies de alto riesgo como **pintura deslizante**, tapas metálicas, juntas de dilatación, gravilla, huecos, charcos, drenajes y cambios de textura que afectan la tracción. Reconocerás puntos críticos como intersecciones, curvas y zonas de frenado donde una mala lectura puede provocar pérdida de estabilidad. Además, conocerás cómo el **urbanismo táctico** puede crear condiciones más seguras para motos, por ejemplo **moto-boxes** (zonas de espera adelantada) que ordenan la salida en semáforos, reducen conflictos y mejoran visibilidad.

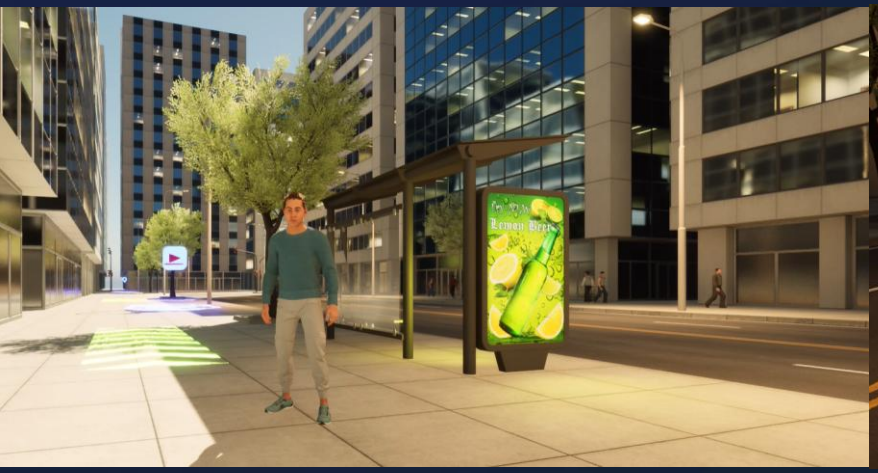

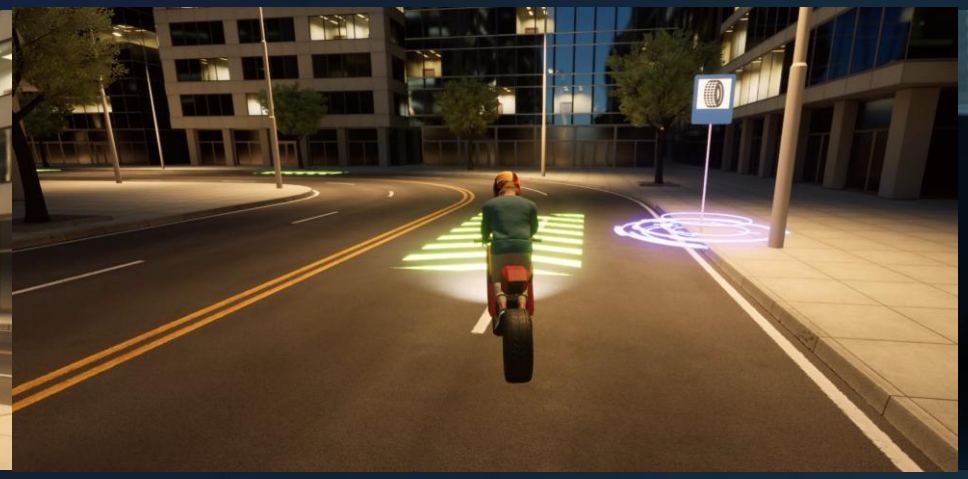

Módulo 4 - Seguridad Vial para Motociclistas

Temáticas abordadas:

Tema 2: Vehículos Seguros y EPP (Equipo de Protección Personal)
Dominarás una rutina de **revisión preoperacional** (llantas, frenos, luces, niveles, cadena/sistema de transmisión, espejos) para detectar fallas antes de salir. Comprenderás la importancia de tecnologías como **ABS/CBS** y cómo influyen en el control del frenado. Aprenderás a seleccionar y usar correctamente EPP con enfoque técnico: **casco certificado (ECE 22.06)**, guantes, chaqueta con protecciones, pantalón adecuado y calzado que proteja tobillo y empeine. El objetivo es que el EPP sea una capa real de protección, no un “accesorio”.

Módulo 4 - Seguridad Vial para Motociclistas

Temáticas abordadas:

Tema 3: Comportamiento y Conducción Preventiva
Fortalecerás habilidades de conducción que reducen exposición al riesgo: **técnica de mirada** (hacia donde quieres ir), anticipación, lectura del comportamiento de otros actores viales y comunicación efectiva. Trabajarás el **posicionamiento en el carril** para maximizar visibilidad y escape, la gestión de **distancia de seguridad**, y la identificación de prácticas críticas como el **zigzagueo** o cambios bruscos que aumentan la probabilidad de caída o colisión. El foco es construir hábitos: conducir “con margen”, no “al límite”.

Módulo 4 - Seguridad Vial para Motociclistas

Temáticas abordadas:

Tema 4: Gestión de la Velocidad y Estabilidad (física aplicada a la moto)
Comprenderás por qué la velocidad excesiva reduce tu margen de maniobra: aumenta distancia de frenado, disminuye tiempo de reacción y eleva el riesgo en curvas y superficies imperfectas. Se aborda la lógica básica de la estabilidad en moto: frenado, inclinación, adherencia, transferencia de peso y cómo estos factores cambian con lluvia, carga o baches. Practicarás decisiones seguras en escenarios típicos: entrada a curva, frenado progresivo, reducción de velocidad antes del conflicto y control del “pánico” al frenar.

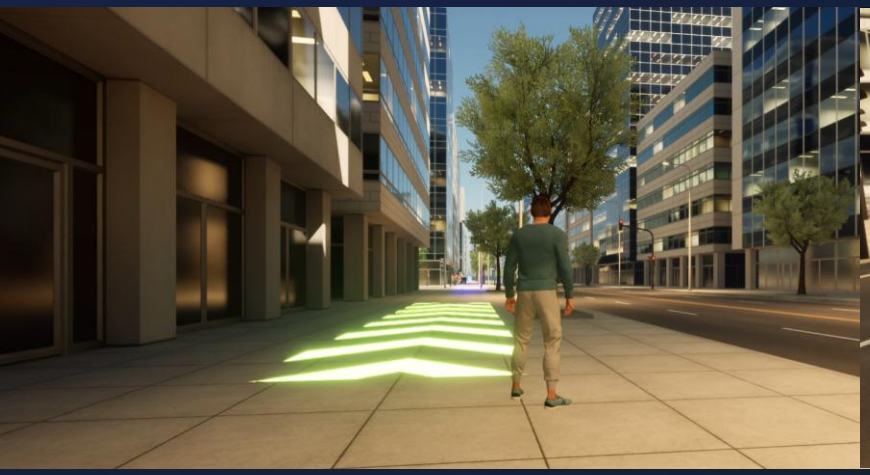

Módulo 4 - Seguridad Vial para Motociclistas

Temáticas abordadas:

Tema 5: Cumplimiento Normativo (Ley 2251 de 2022 y requisitos clave)
Revisarás obligaciones y reglas relevantes para motociclistas: condiciones para circular, **revisión tecnicomecánica**, licencias, documentación y normas sobre **luces y reflectivos**. Se incorporan actualizaciones relacionadas con la **Ley 2251 de 2022 (Ley Julián Esteban)** y cómo su enfoque busca aumentar la protección, prevención y responsabilidad vial. El objetivo es traducir norma a práctica: qué conductas son obligatorias, cuáles son de alto riesgo y cómo el cumplimiento reduce siniestros.

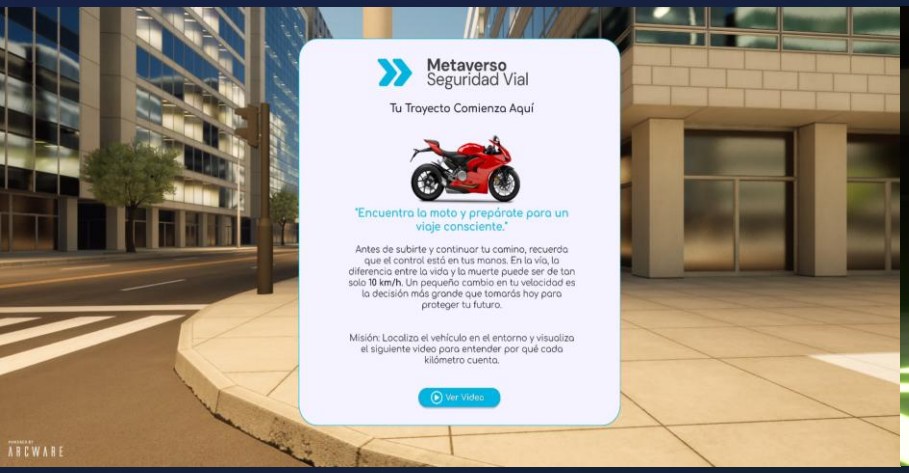

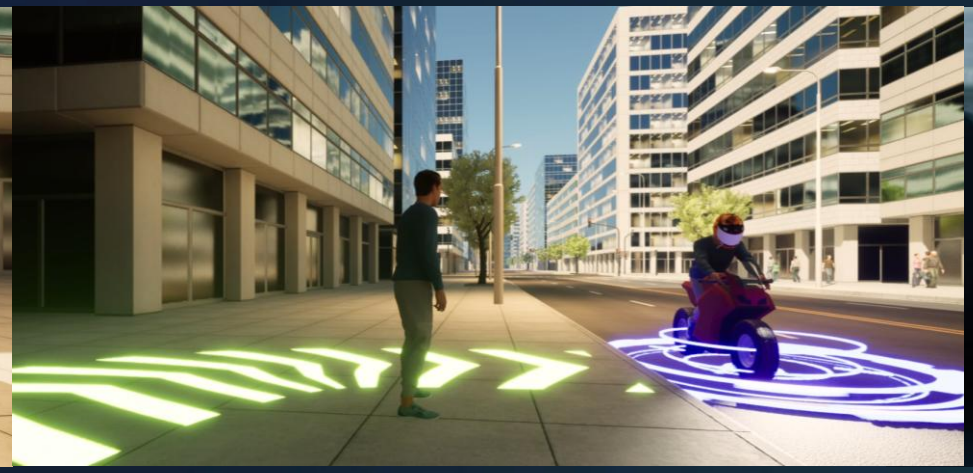

Módulo 4 - Seguridad Vial para Motociclistas

Temáticas abordadas:

Tema 6: Atención Integral a Víctimas (protocolos específicos para motociclistas)
Aprenderás cómo actuar si ocurre una caída o un siniestro: asegurar la escena, activar emergencias y apoyar sin aumentar daños. Se abordan acciones correctas y **acciones que NO deben hacerse** (por ejemplo, manipular imprudentemente a una persona lesionada), entendiendo riesgos como trauma, shock y posible compromiso de columna. El enfoque es ciudadano y preventivo: proteger la vida, evitar un segundo siniestro y facilitar atención oportuna.

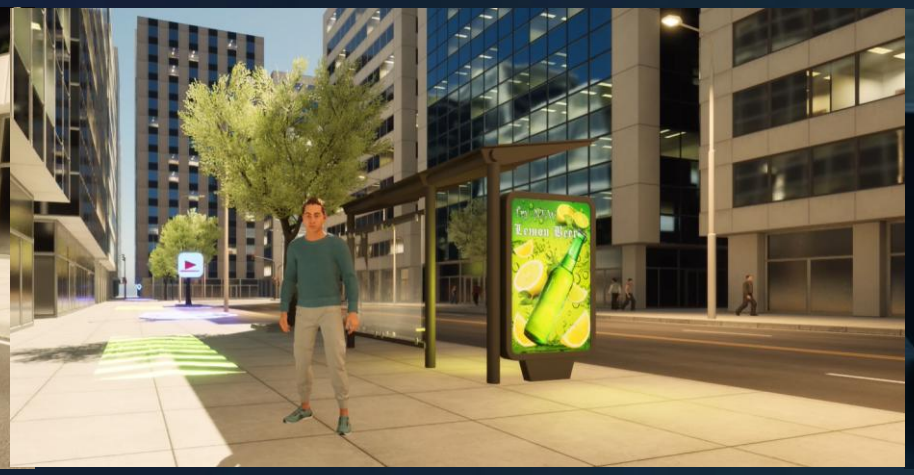

3

Nia

Agente Virtual Potenciada con **IA**

Nia - Consultas

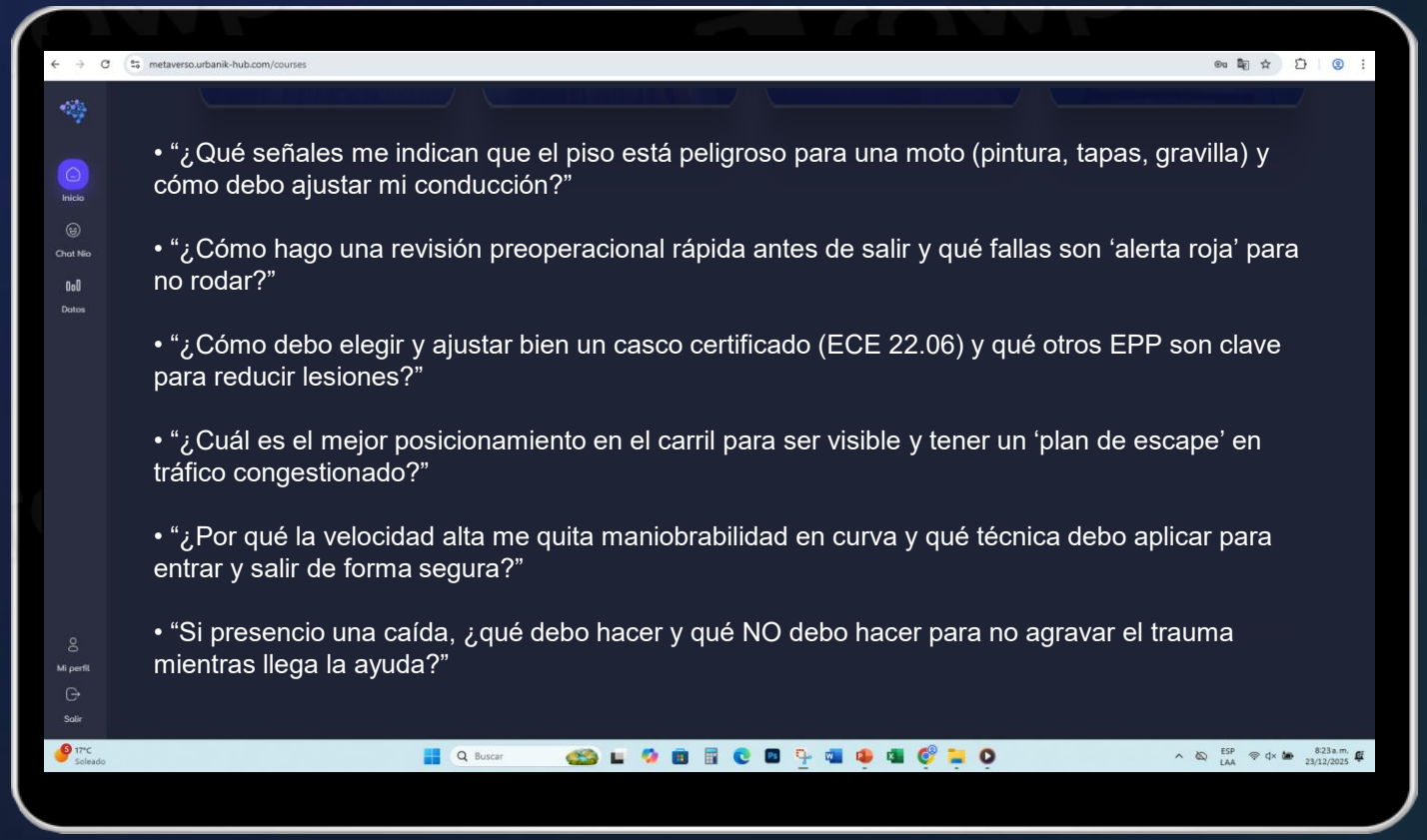

Consultas sugeridas:

Para aprovechar al máximo tu recorrido en la plataforma, te invitamos a hacerle estas preguntas a **NIA** mientras avanzas en el Módulo.

Conversar con NIA te ayudará a **resolver dudas en el momento**, entender mejor cómo aplicar lo aprendido en situaciones reales de la vía y **reforzar tu conocimiento**, para que tomes decisiones más seguras y contribuyas a **proteger tu vida y la de los demás**.

4

Recursos Educativos

Material de apoyo

Recursos Educativos

- *Manual de Señalización Vial de Colombia*_Dispositivos uniformes en infraestructura vial para la regulación del tránsito y la seguridad vial 2024.
- *Guía de Protección al Motociclista* Agencia Nacional de Seguridad Vial – 2025
- *Medidas de Alistamiento y EPP para Motociclistas* Agencia Nacional de Seguridad Vial – 2024
- *Protocolo Prácticas Seguras* Agencia Nacional de Seguridad Vial – 2020

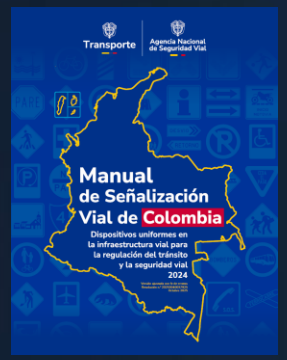

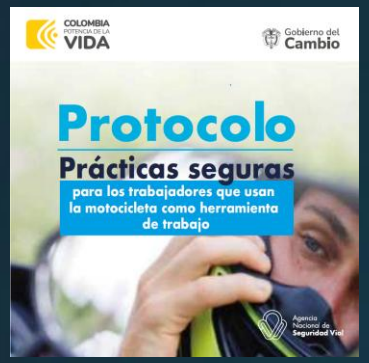

Metaverso
Seguridad Vial

Gracias

Agencia Nacional
de Seguridad Vial