Metaverso
Seguridad Vial

Módulo 1

Fundamentos de Seguridad Vial

Marzo 2026

Agencia Nacional
de Seguridad Vial

Contenido

1. Presentación Módulo 1 04

Que aprenderás en este módulo **04**

2. Temáticas abordadas 05

Temáticas 1 – 6 **06**

3. Consultas a NIA 12

Preguntas sugeridas 13

4. Recursos 14

Documentación de soporte **15**

Agencia Nacional de Seguridad Vial

“La tecnología educativa más valiosa es la que convierte conocimiento en protección.”

Módulo 1 - Fundamentos de Seguridad Vial

Este es el módulo base donde sentarás las bases para ser un actor vial ejemplar.

¿Qué aprenderás en este módulo?

En este módulo base comprenderás que la seguridad vial no se trata solo de “cumplir normas”, sino de **proteger la vida** mediante el enfoque de **Sistema Seguro**, que reconoce que las personas cometen errores y que el sistema debe evitar que esos errores se paguen con lesiones graves o muerte. Aprenderás a **leer la vía** con criterio: entenderás el contexto de la siniestralidad y por qué priorizar a los actores más vulnerables; dominarás la **señalización y demarcación** como lenguaje técnico que previene riesgos; y fortalecerás tus decisiones con lo esencial del **marco legal** (deberes, documentación obligatoria y responsabilidades). También incorporarás conceptos clave de **velocidades seguras**, **infraestructura segura** (incluido urbanismo táctico), **cumplimiento de normas** y **respuesta inicial ante siniestros** (PAS: Proteger, Avisar, Socorrer). Al finalizar, tendrás una base sólida para enfrentar los demás módulos con una mirada preventiva, ética y orientada a la protección de la vida.

Al finalizar el módulo obtendrás tu **insignia digital** de finalización y podrás descargar el *Certificado Académico (20 horas).*

Nota Técnica: Este módulo se articula con la **Malla Curricular de la ANSV (Agencia Nacional de Seguridad Vial)** y el enfoque de **Sistema Seguro**, desarrollando competencias de **“Saber Hacer”** (decisiones y maniobras seguras) y **“Saber Ser”** (conducta ética y responsable). Se fundamenta en el **PNSV (Plan Nacional de Seguridad Vial) 2022–2031**, integrando los pilares de **velocidades seguras, vehículos seguros y cumplimiento normativo**, como base técnica para los módulos especializados.

2

Temáticas

Experiencias inmersivas gamificadas

Módulo 1 - Fundamentos de Seguridad Vial

Temáticas abordadas:

Tema 1: Contexto de Seguridad Vial
Analiza el panorama de la siniestralidad en **Colombia y Antioquia**, identificando patrones de riesgo, actores más vulnerables y factores frecuentes asociados a los siniestros. Fortalece una mirada de **ética pública y cultura vial**, entendiendo la seguridad vial como corresponsabilidad y como una práctica cotidiana orientada a la **protección de la vida** y la convivencia en el espacio público.

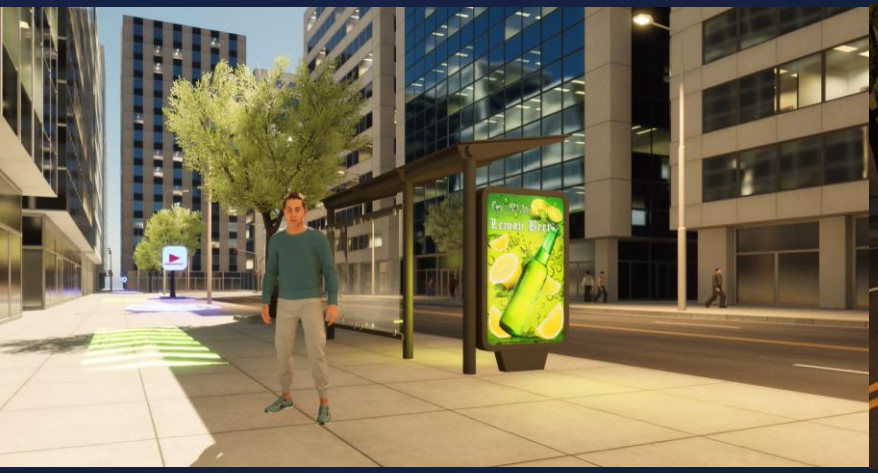

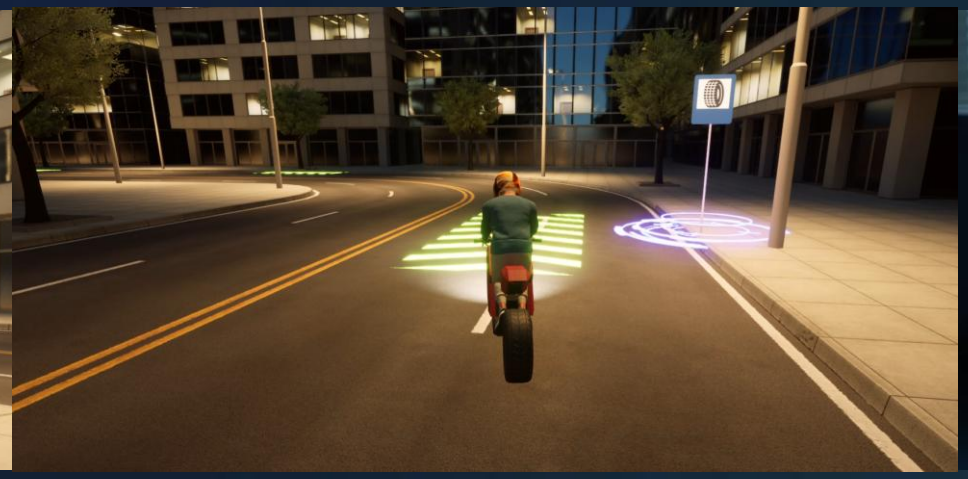

Módulo 1 - Fundamentos de Seguridad Vial

Temáticas abordadas:

Tema 2: Infraestructura y Urbanismo Táctico
Comprende cómo el **diseño vial** influye directamente en el comportamiento: geometría de la vía, cruces, andenes, visibilidad, elementos de calmado y jerarquía del espacio. Se introducen intervenciones de **urbanismo táctico** (rápidas, de bajo costo y alto impacto) para mejorar seguridad en entornos críticos, mostrando cómo estas medidas pueden **reducir velocidades**, ordenar flujos y aumentar la seguridad de peatones y otros usuarios vulnerables.

Módulo 1 - Fundamentos de Seguridad Vial

Temáticas abordadas:

Tema 3: Manual de Señalización Vial 2024
Domina el “lenguaje técnico” de la vía a partir del **Manual de Señalización Vial 2024**: clasificación y criterios de uso de **señales verticales**, **demarcación horizontal**, **semaforización** y **dispositivos de regulación**. El enfoque es aplicado: cómo reconocer requisitos, interpretar mensajes, y entender la señalización como herramienta de **prevención y gestión del riesgo**, con especial énfasis en señalización y dispositivos para **usuarios vulnerables**.

Módulo 1 - Fundamentos de Seguridad Vial

Temáticas abordadas:

Tema 4: Marco Legal y Documentación
Revisa los elementos esenciales de la **Ley 769 de 2002 (Código Nacional de Tránsito)** y su aplicación práctica en la vida diaria. Incluye obligaciones, deberes y responsabilidades por rol, así como la documentación exigible para circular: **SOAT (Seguro Obligatorio de Accidentes de Tránsito)**, **revisión tecnicomecánica**, **licencias** y condiciones básicas de legalidad. Se enfatiza el cumplimiento como componente preventivo y de protección de terceros.

Módulo 1 - Fundamentos de Seguridad Vial

Temáticas abordadas:

Tema 5: Gestión de la Velocidad y Cumplimiento
Profundiza en la velocidad como principal factor que determina la gravedad del siniestro: relación entre **velocidad, distancia de frenado y severidad del impacto**. Se abordan **límites de velocidad**, criterios de gestión del riesgo por entorno, mecanismos de control como **fotodetección**, y el sentido de la **pacificación del tránsito** como estrategia para reducir muertes y lesiones graves, especialmente en zonas urbanas y de alta interacción con peatones.

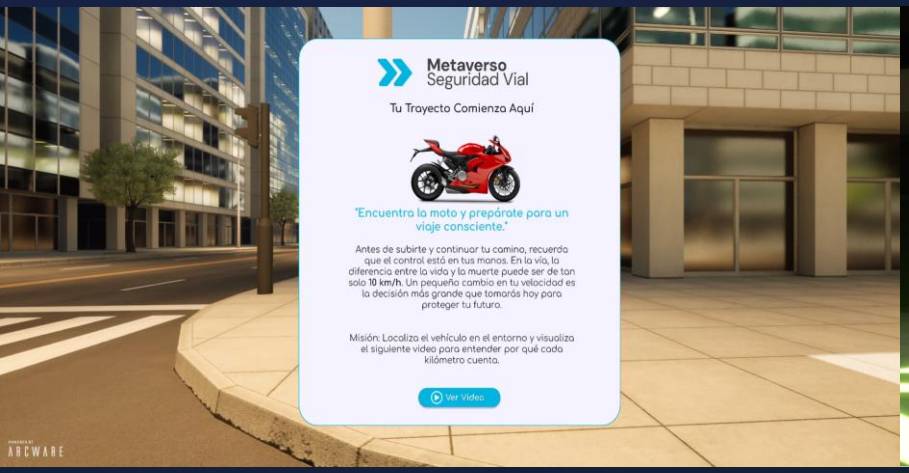

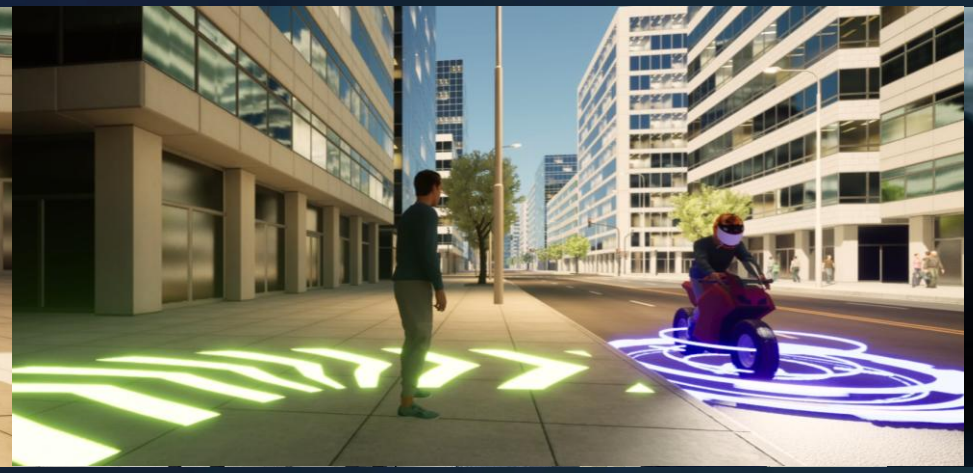

Módulo 1 - Fundamentos de Seguridad Vial

Temáticas abordadas:

Tema 6: Atención Integral a Víctimas
Introduce la respuesta correcta ante un siniestro desde la perspectiva ciudadana y de primer respondiente, con el protocolo **PAS (Proteger, Avisar, Socorrer)**. Se abordan principios básicos para asegurar la escena, activar emergencias y brindar apoyo inicial sin agravar riesgos. Además, se contextualiza el enfoque de **atención integral a víctimas**, resaltando el **derecho a la asistencia post-siniestro** y la importancia de una respuesta oportuna para reducir consecuencias físicas, psicológicas y sociales.

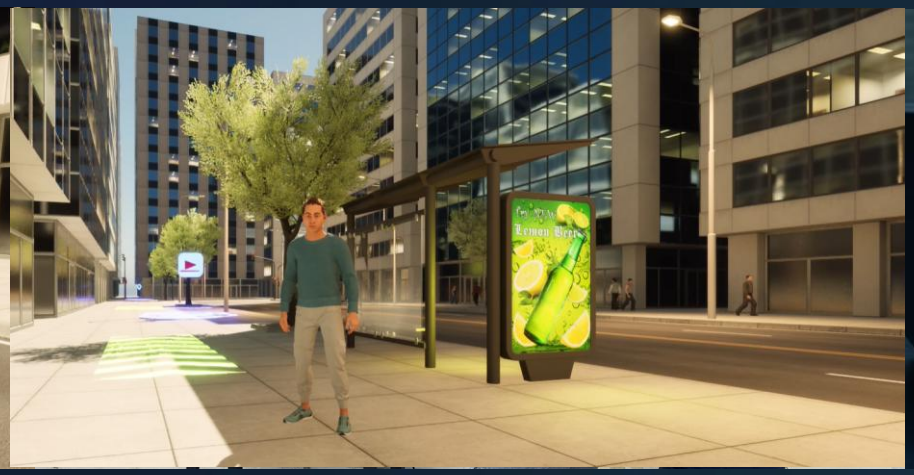

3

Nia

Agente Virtual Potenciada con **IA**

Nia - Consultas

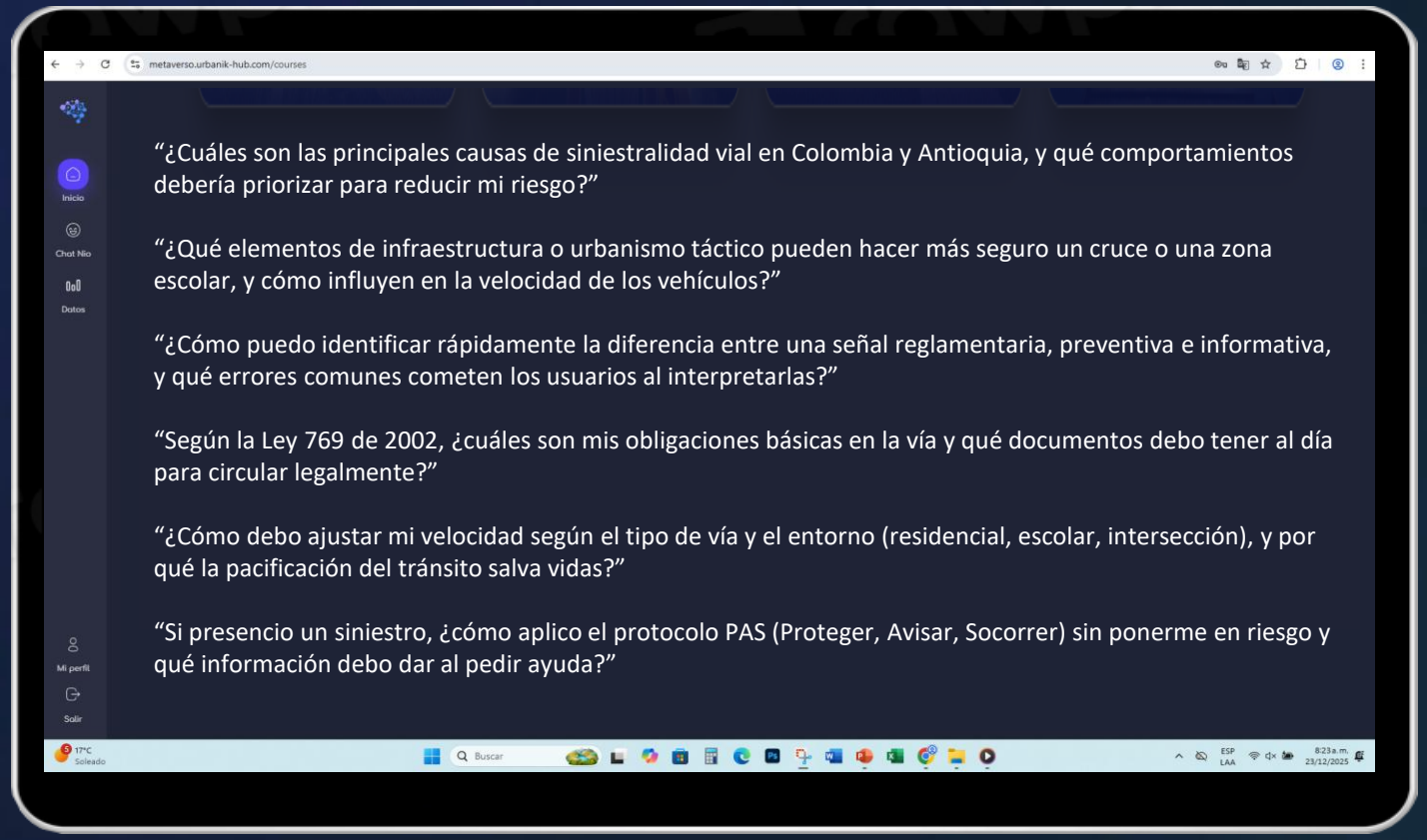

Consultas sugeridas:

Para aprovechar al máximo tu recorrido en la plataforma, te invitamos a hacerle estas preguntas a **NIA** mientras avanzas en el Módulo 1.

Conversar con NIA te ayudará a **resolver dudas en el momento**, entender mejor cómo aplicar lo aprendido en situaciones reales de la vía y **reforzar tu conocimiento**, para que tomes decisiones más seguras y contribuyas a **proteger tu vida y la de los demás**.

4

Recursos Educativos

Material de apoyo

Recursos Educativos

- *Plan Nacional de Seguridad Vial 2022 – 2031*_Documento técnico de soporte.
- *Manual de Señalización Vial de Colombia*_Dispositivos uniformes en infraestructura vial para la regulación del tránsito y la seguridad vial 2024.
- *ABC para las víctimas en accidente se tránsito*_Conozca algunos aspectos legales para tener en cuenta ante la ocurrencia de un accidente de tránsito con víctimas.
- *Ruta de Atención Integral a Víctimas de siniestros Viales 2020*_Infografía.

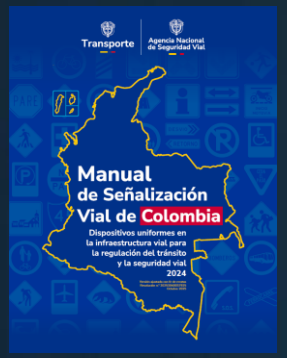

Metaverso
Seguridad Vial

Gracias

Agencia Nacional
de Seguridad Vial