Medidas de alistamiento

Documentación según la normativa vigente

Sabías que...

La Ley 2251 o Ley Julián Esteban declara que el requisito de portar los documentos se da por cumplido si es posible validarlos en línea ante la petición de las autoridades.

Documento de identidad

- Cédula de ciudadanía, contraseña, cédula de extranjería o pasaporte vigente.

Licencia de conducción

- Documento público personal. Autoriza para conducir vehículos y tiene validez en todo el territorio nacional.

Licencia de tránsito

- Identifica un vehículo automotor, acredita su propiedad, identifica a su propietario y autoriza su circulación.

Certificado de revisión tecnomecánica y emisiones contaminantes (RTMG)

- Por razones de seguridad vial y protección al ambiente, el propietario tendrá la obligación de mantener su vehículo en óptimas condiciones.

SOAT

- Para transitar, los vehículos deben estar amparados por un seguro obligatorio vigente: el seguro obligatorio de accidentes de tránsito (SOAT).

¡Recuerda que...!

- **Licencia de conducción: la multa por no presentarla o estar vencida es de 8 SMLDV.**
- **SOAT: la multa por no presentarlo o estar vencido es de 30 SMLDV.**
- **RTMG: la multa por no presentarlo o estar vencido es de 15 SMLDV.**

Medidas de alistamiento

kit básico de herramientas

Conozcamos una a una las herramientas de nuestro kit y, en caso de que tu moto no cuente con uno, esto te servirá para armar tu propio equipo de herramientas.

En la actualidad, algunas motocicletas vienen desde el concesionario con un kit básico de herramientas, sin embargo, puede estar incompleto, por lo que será necesario que tú lo adquieras para llevarlo siempre como tu equipo de viaje.

Destornilladores

Lo más básico es incluir en nuestro kit de herramientas un destornillador plano de 5 mm y un destornillador de cruz o estrella número 2.

Llave Allen o Bristol

Las llaves Allen o Bristol son muy apreciables, ya que muchos de los componentes de las motos se arman con tornillería Allen. Prácticamente no existe modo de retirar uno de dichos tornillos sin la herramienta pertinente.

Llave para bujías

Esta es una asistente especial y es indispensable en tu kit básico de herramientas si eres motociclista. Obviamente necesitas conseguir la llave de bujías determinada para el modelo de tu moto. De esta manera podrás realizar un cambio rápido de estas piezas para solucionar fallas específicas.

Llave inglesa

Debido a su construcción de quijada variable, esta llave es muy versátil, pues podrás aplicarla prácticamente sobre cualquier medida de tuerca. Para resolver una eventualidad, esta llave es perfecta, pues nunca se sabe qué tuerca o pieza deberás aflojar, y su rango de aplicación es muy amplio.

Pinzas o alicates

Sirve para ajustar, soltar o unir partes de la motocicleta que requieran atención.

Medidas de alistamiento

kit básico de herramientas

Conozcamos una a una las herramientas de nuestro kit y, en caso de que tu moto no cuente con uno, esto te servirá para armar tu propio equipo de herramientas.

Set de bombillos

Pueden ser únicamente los más importantes para que puedas rodar con seguridad hasta llegar a un taller de ser necesario: la luz o luces traseras y la luz o luces del faro delantero.

Guayas para acelerador, embrague y frenos

Es conveniente que incluyas en tu kit una guaya de acelerador; además, si tu moto está equipada con guayas para el embrague y para los frenos, inclúyelas también.

Eslabones o candado de cadena

Si tu moto es de transmisión por cadena, incluye un candado de cadena en tu kit. Si llegase a romperse la cadena de transmisión, definitivamente ya no podrás rodar. Por lo que llevar un candado como estos, te permitirá solucionar la contingencia y continuar el viaje mientras llegas a un taller.

Kit para despinchar llantas

Si tienes llantas sellomatic, el espray antipinchazos te proporciona una forma sencilla de reparar la llanta mientras logras una solución más permanente. Si tu llanta tiene neumático interno, un kit de parches y adhesivo te servirá.

Recuerda que, si tu moto recibe los servicios de revisión y mantenimiento preventivo, reduces de forma significativa la posibilidad de fallas, lo que significa disminuir las probabilidades de usar tu kit de herramientas, aunque la recomendación es llevarlo siempre a mano para garantizarte viajes o trayectos seguros y confiables.

Agencia Nacional de Seguridad Vial

Fuente: LEY 769 DE 2002. https://www.movilidadbogota.gov.co/web/sites/default/files/ley-769-de-2002-codigo-nacional-de-transito_3704_0.pdf RESOLUCIÓN NÚMERO 20203040003625. https://www.runt.com.co/sites/default/files/normas/Resoluci%C3%B3n%2020203040003625%20MinTransporte%20adopta%20Formato%20Uniforme%20de%20Resultados%20FUR%20y%20Certificado%20de%20RTMyEC%20virtual.pdf

La movilidad es de todos | Mintransporte

TRIADA SALVAVIDAS

La Organización Panamericana de la Salud, concluyó que **el uso del casco disminuye el riesgo y la gravedad de los traumatismos** en alrededor del **72%** y disminuye hasta en **39%** las probabilidades de muerte.

1 Seleccionar un **casco de calidad** y mantenerlo en buen estado.

Se recomienda:

- Verificar que cumpla con los estándares de calidad.
- Mantener limpio y desinfectado el interior y exterior del casco.
- Procurar **no poner el casco en el piso.**
- Guardarlo dentro de la funda de protección, siempre que no esté siendo usado.
- **No exponerlo a golpes** considerables, por ejemplo, caídas desde la altura de la silla de la motocicleta. Esto puede afectar el desempeño del casco.

2 Adquirir un casco de la **talla adecuada.**

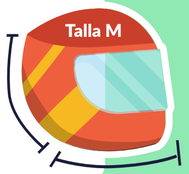

Es necesario conocer la **medida del perímetro craneal** del usuario para seleccionar la talla adecuada.

Verifique **la tabla de tallas** de cada fabricante

3 Usar siempre el casco **ajustado y abrochado.**

- La cabeza del motociclista debe estar totalmente inmersa en el casco, **y el Sistema de Retención debe estar asegurado por debajo de la mandíbula inferior**, sin correas rotas, ni broches partidos e incompletos.
- No portar sistemas móviles de comunicación o teléfonos que se interpongan entre la cabeza y el casco, **excepto si estos son utilizados con accesorios o equipos auxiliares que permitan tener las manos libres.**
- En el caso de cascos **con** cubierta facial inferior movible (abatibles), esta siempre debe ir cerrada y asegurada durante el tránsito, de tal manera que ofrezca protección a la cara del motociclista.

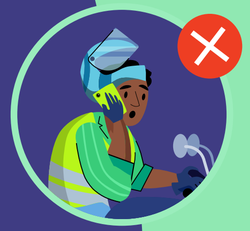

Además, se recomienda:

- El uso adecuado del visor del casco o de goggles especialmente diseñados como complemento para el casco, ayuda a proteger del polvo, de insectos o del impacto contra objetos que pueden causar lesiones o la pérdida del control de la motocicleta
- **Se recomienda** que una vez abrochado, las correas del sistema de retención no queden a más de dos centímetros de la mandíbula inferior.

Se recomienda usar cascos de colores claros o vivos, para que sean más visibles por los demás actores viales

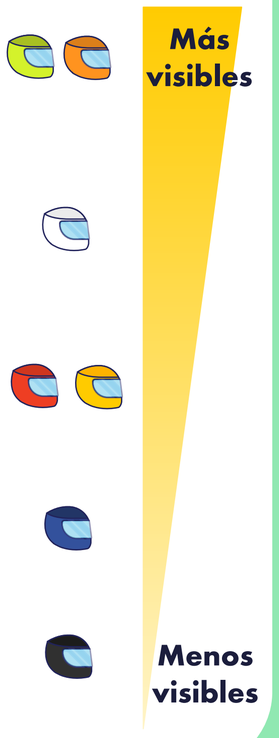

Agencia Nacional de Seguridad Vial