Metaverso
Seguridad Vial

Módulo 2

Movilidad y Seguridad Peatonal

Marzo 2026

Agencia Nacional
de Seguridad Vial

Contenido

1. Presentación Módulo 2 04

Que aprenderás en este módulo **04**

2. Temáticas abordadas 05

Temáticas 1 – 6 **06**

3. Consultas a NIA 12

Preguntas sugeridas 13

4. Recursos 14

Documentación de soporte **15**

Agencia Nacional de Seguridad Vial

“Entrenar la conciencia vial con experiencias digitales es invertir en lo único irremplazable: la vida.”

Módulo 2 - Movilidad y Seguridad Peatonal

Redescubriendo la ciudad desde la perspectiva del actor vial más importante y vulnerable: el peatón.

¿Qué aprenderás en este módulo?

En este módulo aprenderás a moverte por la ciudad con una mirada más consciente y protectora: dejarás de ver la calle como un espacio dominado por vehículos y la entenderás como un espacio público donde **la vida del peatón es prioridad**. Identificarás **riesgos reales** que a veces pasan desapercibidos—andenes inseguros, cruces mal resueltos, puntos ciegos, velocidades peligrosas, señalización confusa—y aprenderás a tomar decisiones seguras en tiempo real, especialmente en **cruces críticos e intersecciones complejas**.

Comprenderás por qué la **velocidad** es el factor que más define la supervivencia del peatón y cómo se “diseñan” entornos urbanos más seguros con infraestructura peatonal adecuada y acciones de **urbanismo táctico**. Además, fortalecerás tus **derechos y deberes** como ciudadano en el espacio público, incluyendo el derecho a una **movilidad libre de acoso**, y reconocerás cómo la seguridad peatonal también exige una perspectiva de **género e inclusión**. A través de la experiencia inmersiva, practicarás escenarios urbanos cotidianos para **anticipar riesgos, proteger tu integridad y cuidar a otros**.

Al finalizar el módulo obtendrás tu **insignia digital** de finalización y podrás descargar el *Certificado Académico (20 horas).*

Módulo 2 - Movilidad y Seguridad Peatonal

Redescubriendo la ciudad desde la perspectiva del actor vial más importante y vulnerable: el peatón.

Nota Técnica: Este módulo se articula con la **Malla Curricular de la ANSV (Agencia Nacional de Seguridad Vial)** bajo el enfoque de **Sistema Seguro**, priorizando la protección de usuarios vulnerables y el desarrollo de competencias de **"Saber Hacer"** (decisiones seguras en cruces, interacción con vehículos y lectura del entorno) y **"Saber Ser"** (conducta responsable, autocuidado y corresponsabilidad ciudadana). Se fundamenta en el **PNSV (Plan Nacional de Seguridad Vial) 2022–2031**, integrando componentes de **infraestructura segura, velocidades seguras, cumplimiento normativo y atención post-siniestro**, aplicados específicamente a la seguridad peatonal con enfoque de inclusión y seguridad personal.

2

Temáticas

Experiencias inmersivas gamificadas

Módulo 2 - Movilidad y Seguridad Peatonal

Temáticas abordadas:

Tema 1: Infraestructura Peatonal y Urbanismo Táctico
Analiza los elementos que más influyen en la seguridad del peatón: **pasos cebra**, cruces semaforizados, **semaforización peatonal**, andenes continuos y accesibles, rampas, islas o refugios y zonas de espera. Aprenderás a reconocer cuándo la infraestructura protege y cuándo se convierte en una “trampa” (por ejemplo, cruces largos sin refugio o esquinas que obligan a exponerse). Se introducen intervenciones de **urbanismo táctico**—como ampliación de esquinas, chicanas, reducción de carriles o pintura táctica—que ayudan a **bajar la velocidad**, mejorar visibilidad y crear espacios más seguros para caminar.

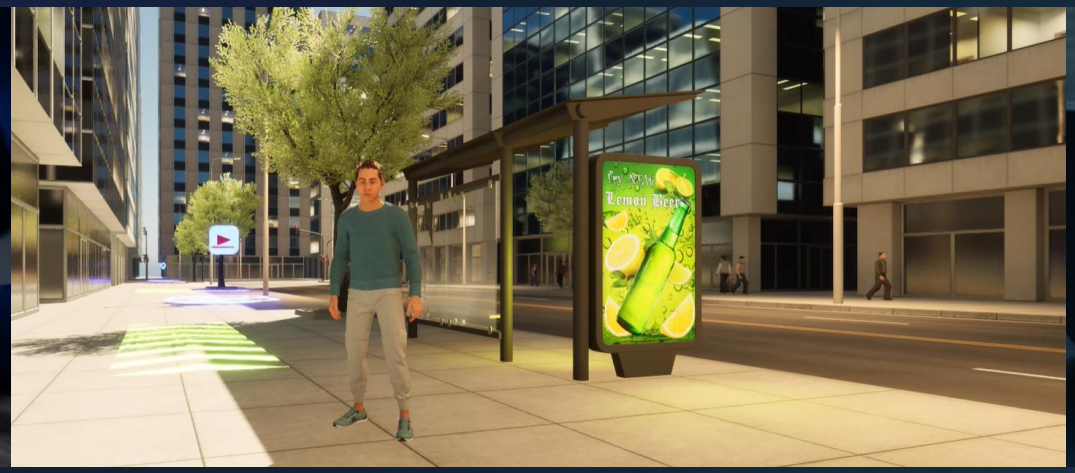

Módulo 2 - Movilidad y Seguridad Peatonal

Temáticas abordadas:

Tema 2: Comportamiento y Autocuidado Peatonal
Fortalece hábitos que reducen riesgos en la vida real: el principio de **“ver y ser visto”**, la observación activa en cruces, el contacto visual cuando sea posible y el uso de señales corporales para comunicar intención. Se trabaja el manejo de distractores (celular, audífonos, afán), la evaluación del entorno (iluminación, visibilidad, flujo vehicular) y el uso correcto de **puentes peatonales, pasos seguros y zonas de cruce**. El enfoque no es “culpabilizar”, sino darte herramientas prácticas para proteger tu integridad incluso cuando otros actores viales se equivocan.

Módulo 2 - Movilidad y Seguridad Peatonal

Temáticas abordadas:

Tema 3: Interacción con Vehículos y Puntos Ciegos
Aprenderás a identificar y evitar situaciones de alto riesgo desde la perspectiva peatonal: **puntos ciegos** de buses, camiones y vehículos grandes, radios de giro, arranques en semáforo, retrocesos y vehículos estacionados que bloquean visibilidad. Comprenderás por qué estar "cerca" no siempre significa estar "visible" y cómo ubicarte en la vía y en la esquina para reducir exposición. Practicarás lectura de señales del vehículo (posición, dirección, intención) para anticipar maniobras peligrosas antes de cruzar.

Módulo 2 - Movilidad y Seguridad Peatonal

Temáticas abordadas:

Tema 4: La Velocidad como Factor de Supervivencia
Profundiza en la velocidad como determinante de la gravedad: entenderás la relación entre **velocidad, distancia de frenado, tiempo de reacción y energía del impacto**, y por qué en entornos residenciales y de alta interacción peatonal **30 km/h** es un umbral crítico de supervivencia. Aprenderás a reconocer “zonas donde la velocidad mata” (esquinas abiertas, rectas largas, entornos sin calmado) y cómo la pacificación del tránsito protege especialmente a niñas, niños, adultos mayores y personas con discapacidad.

Módulo 2 - Movilidad y Seguridad Peatonal

Temáticas abordadas:

Tema 5: Derechos, Deberes y Normatividad (incluye movilidad libre de acoso)
Revisarás tus derechos y deberes como peatón según el **Código Nacional de Tránsito**, entendiendo cómo exigir condiciones mínimas de seguridad y cómo actuar correctamente en cruces y zonas de prioridad. Además, se incorpora el derecho a una **movilidad segura y libre de acoso**: reconocerás tipos de acoso (verbal, no verbal y físico), señales de riesgo, estrategias de autoprotección y **rutas de denuncia y atención**. Se trabaja la perspectiva de género e inclusión para identificar por qué ciertos entornos o dinámicas afectan más la seguridad de mujeres y poblaciones vulnerables.

Módulo 2 - Movilidad y Seguridad Peatonal

Temáticas abordadas:

Tema 6: Respuesta ante Siniestros (peatón afectado o testigo)
Aprenderás qué hacer si eres víctima o testigo de un siniestro: cómo aplicar el protocolo **PAS (Proteger, Avisar, Socorrer)** sin exponerte, cómo solicitar ayuda con información útil y cómo actuar mientras llega la atención. Se abordan principios básicos de acceso a la **atención médica inmediata**, cuidado de la escena, prioridad de la vida y acciones responsables que eviten un segundo siniestro. El enfoque es ciudadano: una respuesta temprana y adecuada puede marcar la diferencia en la gravedad de las consecuencias.

3

Nia

Agente Virtual Potenciada con **IA**

Nia - Consultas

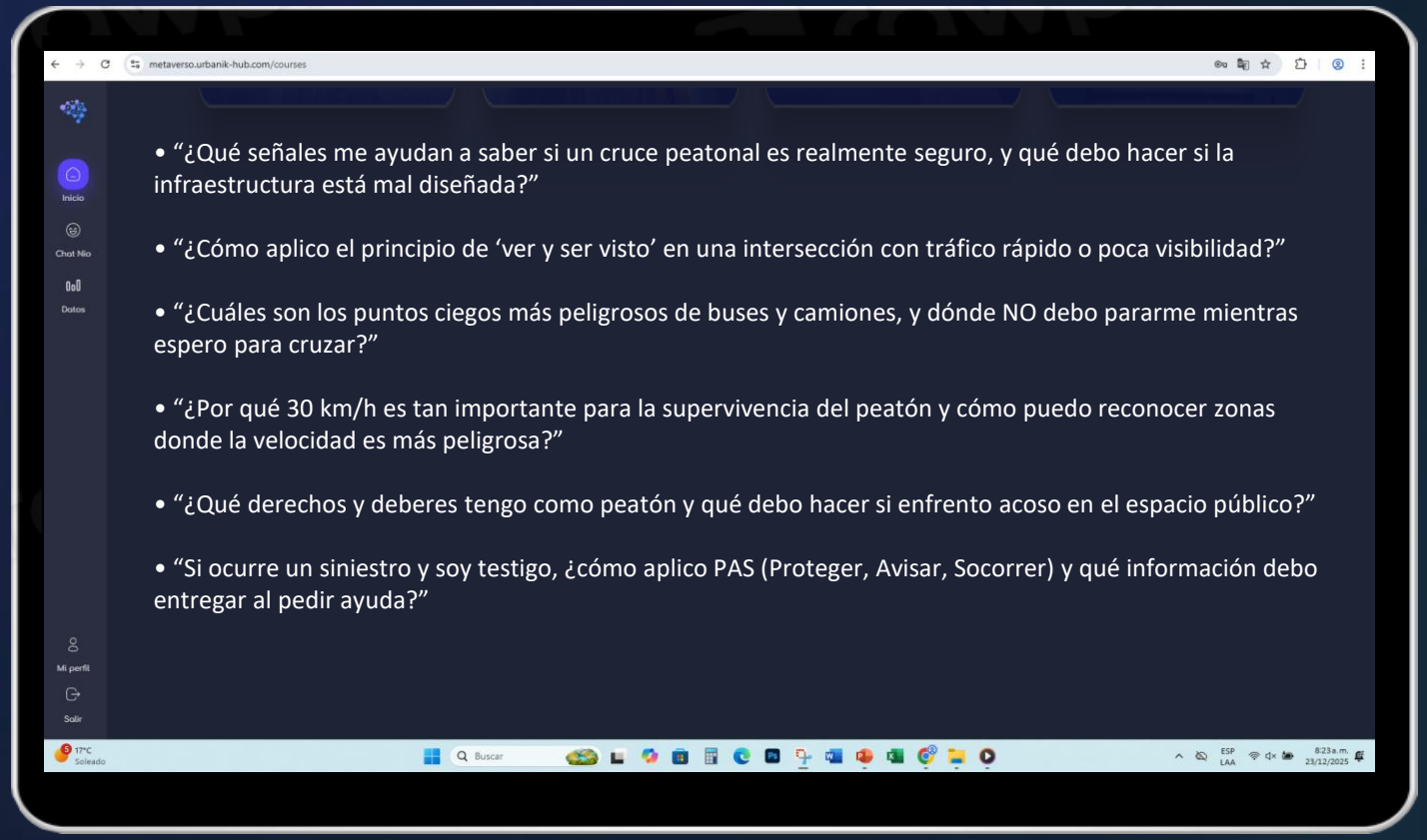

Consultas sugeridas:

Para aprovechar al máximo tu recorrido en la plataforma, te invitamos a hacerle estas preguntas a **NIA** mientras avanzas en el Módulo 1.

Conversar con NIA te ayudará a **resolver dudas en el momento**, entender mejor cómo aplicar lo aprendido en situaciones reales de la vía y **reforzar tu conocimiento**, para que tomes decisiones más seguras y contribuyas a **proteger tu vida y la de los demás**.

4

Recursos Educativos

Material de apoyo

Recursos Educativos

- *Guía de Urbanismo Táctico para Colombia*. Bogotá D.C.: Agencia Nacional de Seguridad Vial; 2025.
- *Orientaciones de Seguridad Vial para los Pasos Peatonales en Colombia*: Agencia Nacional de Seguridad Vial; 2021.
- *La Mujer en el Espacio Público:* Infografía.
- *Prelación del Peatón en la Vía*, Cartilla.

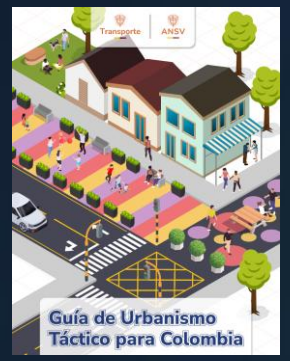

Metaverso
Seguridad Vial

Gracias

Agencia Nacional
de Seguridad Vial