Metaverso
Seguridad Vial

Módulo 6

Conducción de Vehículos Pesados C-2

Marzo 2026

Agencia Nacional
de Seguridad Vial

Contenido

1. Presentación Módulo 6 04

Que aprenderás en este módulo **04**

2. Temáticas abordadas 05

Temáticas 1 – 6 **06**

3. Consultas a NIA 12

Preguntas sugeridas 13

4. Recursos 14

Documentación de soporte **15**

Agencia Nacional de Seguridad Vial

“La seguridad vial del futuro se construye con experiencias digitales que cambian hábitos en el presente.”

Módulo 6 - Conducción de Vehículos Pesados

Profesionalismo en el transporte de carga y pasajeros.

¿Qué aprenderás en este módulo?

En este módulo fortalecerás una conducción **profesional, responsable y preventiva** para vehículos pesados rígidos (C2), entendiendo que, por su tamaño y masa, cualquier error tiene consecuencias mucho más graves. Aprenderás a dominar la operación segura de buses y camiones rígidos en entornos urbanos e interurbanos, con énfasis en la **convivencia vial** y la protección de actores vulnerables.

Desarrollarás habilidades para gestionar los **puntos ciegos**, el radio de giro, la interacción en paraderos y zonas de carga/descarga, y el uso correcto de sistemas críticos como **frenos de aire**. Comprenderás por qué la **distancia de seguimiento** y la gestión de velocidad son determinantes en vehículos de más de 3.5 toneladas, y cómo anticiparte para evitar maniobras que invadan el espacio de peatones y ciclistas. A través de la experiencia inmersiva realizarás rutas con retos reales: giros complejos, congestión, paraderos, cruces con ciclorrutas y escenarios donde la decisión correcta no es “pasar”, sino **pasar sin poner a nadie en riesgo**.

Al finalizar el módulo obtendrás tu **insignia digital** de finalización y podrás descargar el *Certificado Académico (20 horas).*

Módulo 6 - Conducción de Vehículos Pesados

Profesionalismo en el transporte de carga y pasajeros.

Nota Técnica: Este módulo se articula con la **Malla Curricular de la ANSV (Agencia Nacional de Seguridad Vial)** y el enfoque de **Sistema Seguro**, fortaleciendo competencias de **“Saber Hacer”** (operación segura, inspección técnica, control de frenado, manejo de puntos ciegos, giros y distancia de seguimiento) y **“Saber Ser”** (ética del servicio, profesionalismo, corresponsabilidad y protección de usuarios vulnerables).

Se fundamenta en el **PNSV (Plan Nacional de Seguridad Vial) 2022–2031**, integrando pilares de **vehículos seguros, velocidades seguras, infraestructura segura, cumplimiento normativo y atención post-siniestro**, aplicados al transporte de carga y pasajeros

2

Temáticas

Experiencias inmersivas gamificadas

Módulo 1 - Fundamentos de Seguridad Vial

Temáticas abordadas:

Tema 1: Infraestructura y Espacio Vital (radios de giro + operación en zonas especiales)
Aprenderás a interpretar la infraestructura desde la lógica de un C2: **radios de giro amplios**, necesidad de carriles de maniobra, ángulos de entrada/salida y riesgos al girar en intersecciones estrechas. Reconocerás cómo usar de forma segura **paraderos**, bahías y **zonas de carga/descarga**, evitando bloqueos, invasión de andenes o ciclorrutas y conflictos con peatones. Se refuerza el concepto de **espacio vital**: el área mínima que requiere el vehículo para maniobrar sin “arrastrar” a otros actores viales hacia el riesgo.

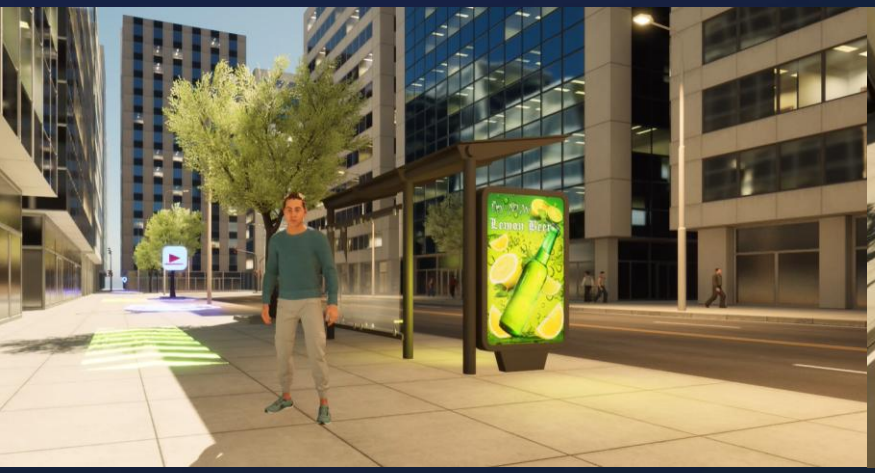

Módulo 1 - Fundamentos de Seguridad Vial

Temáticas abordadas:

Tema 2: Vehículos Seguros (C2) – inspección técnica crítica
Dominarás una inspección preoperacional más exigente que en vehículos livianos: estado general del sistema de **frenos de aire**, fugas, presión, válvulas y respuesta; verificación de **llantas** (desgaste, presión, cortes, alineación) y criterios de seguridad para **reencauche** frente a llanta nueva. También revisarás elementos de carrocería, puertas, espejos, iluminación y señalización del vehículo, entendiendo que en C2 una falla pequeña puede convertirse en una emergencia mayor.

Módulo 1 - Fundamentos de Seguridad Vial

Temáticas abordadas:

Tema 3: Gestión de Puntos Ciegos (4 zonas críticas)
Aprenderás a identificar y gestionar las zonas donde un C2 “no ve”: frente inmediato, laterales cercanos, parte trasera y zona de giro, entre otras áreas críticas que cambian según el vehículo (bus o camión) y la carga. Practicarás estrategias concretas: ajuste y chequeo de espejos, escaneo, señalización anticipada, “pausas de verificación” antes de girar o cambiar de carril, y conducción que reduzca la permanencia de peatones o ciclistas en zonas invisibles.

Módulo 1 - Fundamentos de Seguridad Vial

Temáticas abordadas:

Tema 4: Velocidades y Distancia de Parada (física aplicada al C2)
Comprenderás por qué el peso y la inercia hacen que un C2 requiera **mucho más espacio** para frenar: a la misma velocidad, la distancia de detención puede aumentar de forma crítica por masa, carga, estado del piso y respuesta del sistema de frenos. Aprenderás el principio de **distancia de seguimiento** para vehículos pesados y cómo ajustarla en lluvia, descenso, tráfico denso o visibilidad reducida. El foco es simple: en C2, frenar tarde casi nunca se corrige.

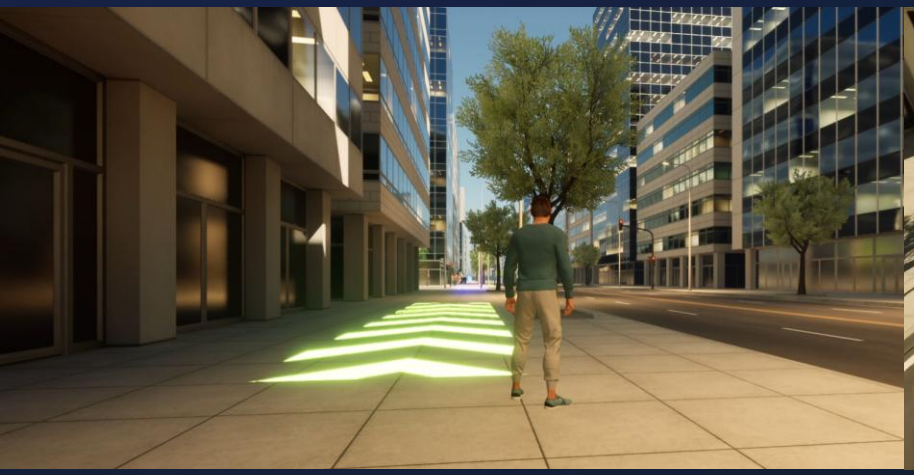

Módulo 1 - Fundamentos de Seguridad Vial

Temáticas abordadas:

Tema 5: Normativa de Servicio Público (carga, pasajeros y PESV)
Revisarás la documentación y exigencias propias del servicio: para carga, aspectos como remesas/soportes; para pasajeros, tarjeta de operación y condiciones de habilitación según aplique. Se integra el cumplimiento del **PESV (Plan Estratégico de Seguridad Vial)** como marco de gestión para empresas y conductores, reforzando responsabilidades, controles y cultura organizacional orientada a la prevención. El enfoque es práctico: qué es obligatorio, por qué lo es y cómo se traduce en decisiones en ruta.

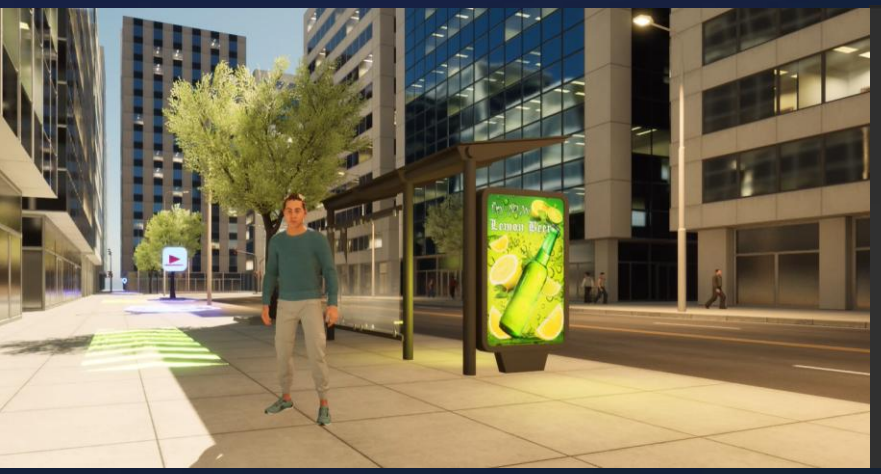

Módulo 1 - Fundamentos de Seguridad Vial

Temáticas abordadas:

Tema 6: Protocolos de Emergencia y Primer Respondiente (vehículo pesado)
Aprenderás cómo actuar ante un siniestro o incidente con un vehículo de gran tamaño: asegurar el área, ubicar el vehículo y señalizar para evitar un segundo evento, activar la **cadena de socorro** y comunicar información útil para atención y tránsito. Se abordan principios de manejo inicial de lesionados sin procedimientos complejos, entendiendo límites del primer respondiente: proteger la vida, no agravar daños y facilitar la llegada de personal experto.

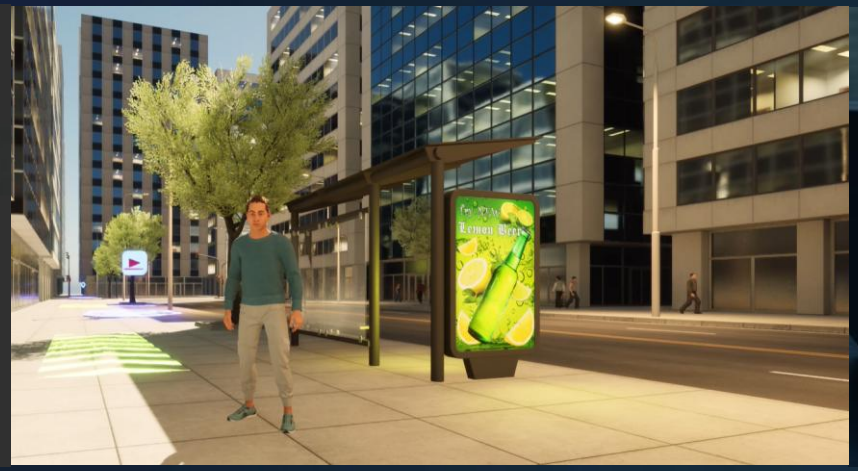

3

Nia

Agente Virtual Potenciada con **IA**

Nia - Consultas

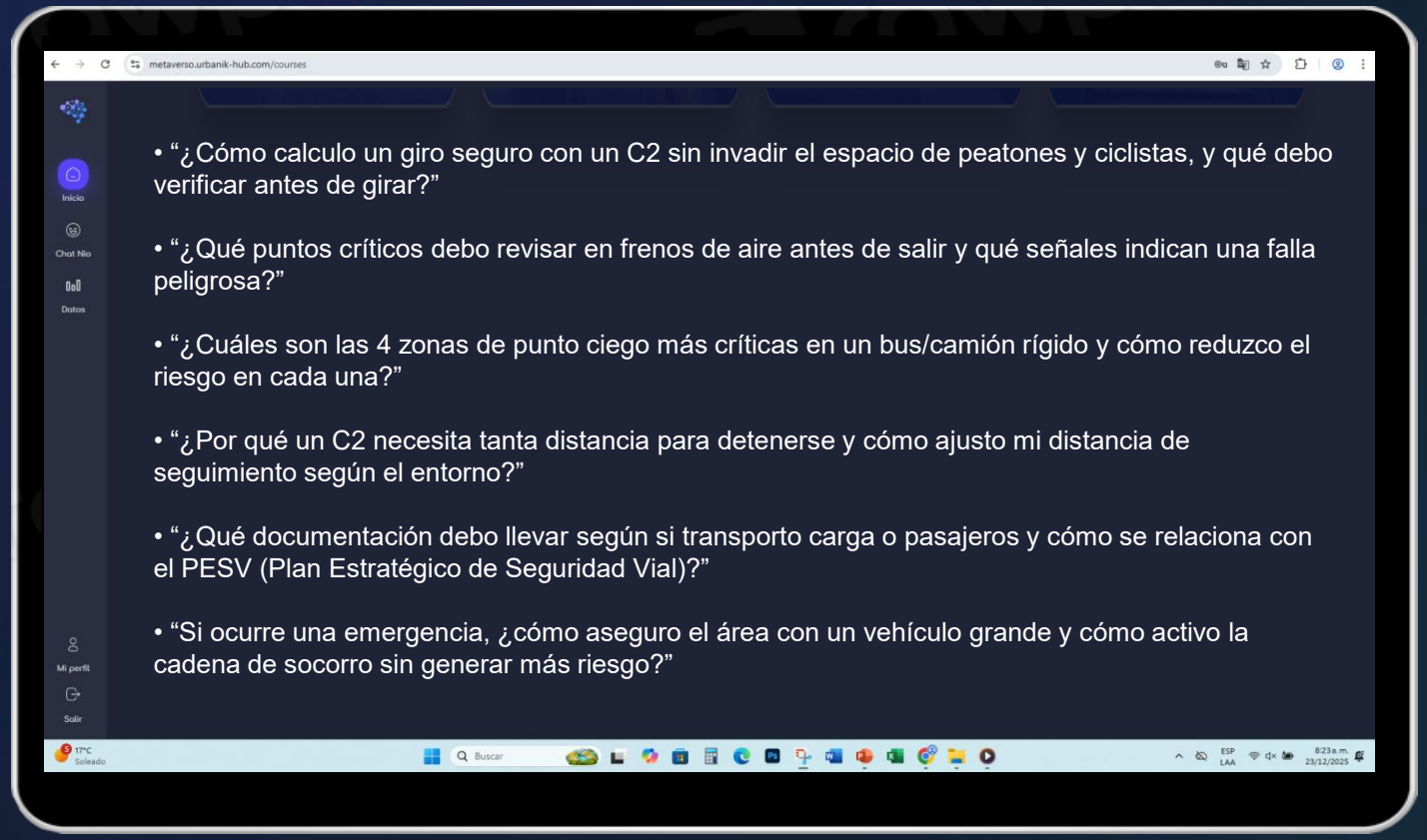

Consultas sugeridas:

Para aprovechar al máximo tu recorrido en la plataforma, te invitamos a hacerle estas preguntas a **NIA** mientras avanzas en el Módulo.

Conversar con NIA te ayudará a **resolver dudas en el momento**, entender mejor cómo aplicar lo aprendido en situaciones reales de la vía y **reforzar tu conocimiento**, para que tomes decisiones más seguras y contribuyas a **proteger tu vida y la de los demás**.

4

Recursos Educativos

Material de apoyo

Recursos Educativos

- *Plan Nacional de Seguridad Vial 2022 – 2031*_Documento técnico de soporte.
- *Manual de Señalización Vial de Colombia*_Dispositivos uniformes en infraestructura vial para la regulación del tránsito y la seguridad vial 2024.
- *Guía de conducción Segura de Vehículos de Carga en Vías Multicarril* - Agencia Nacional de Seguridad Vial – 2025
- *Guía Revisión Técnico Mecánica y de Emisiones Contaminantes* – Ministerio de Transporte

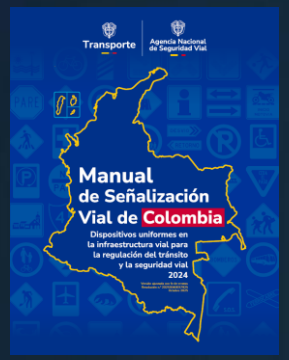

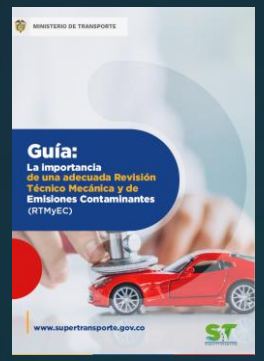

Metaverso
Seguridad Vial

Gracias

Agencia Nacional
de Seguridad Vial