PRAKTIKUM SISTEM OPERASI

MODUL 3

Eksplorasi Xinu

Oleh:

Candra Dinata 2311104061

PROGRAM STUDI S1 REKAYASA PERANGKAT LUNAK

DIREKTORAT KAMPUS PURWOKERTO

UNIVERSITAS TELKOM

2026

JURNAL/TP

1. Jalankan Xinu OS, kemudian eksekusi perintah-perintah yang tersedia pada Shell Xinu. Selanjutnya, uraikan serta jelaskan fungsi dari setiap perintah yang terdapat di dalam Xinu! Contoh penjelasan:

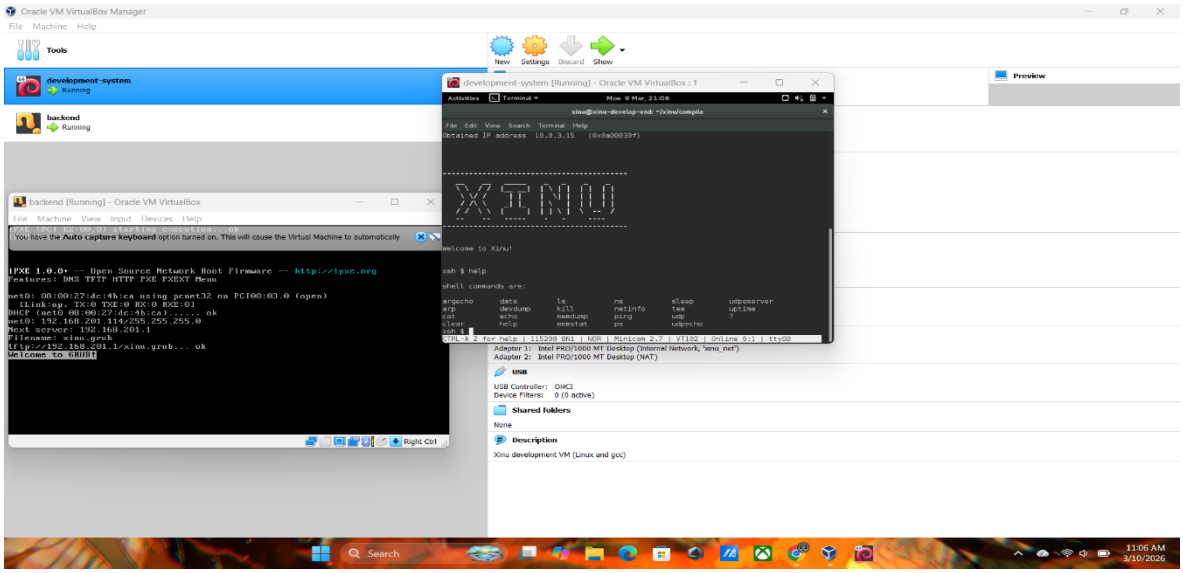

Perintah “help” => untuk menampilkan semua perintah pada Xinu

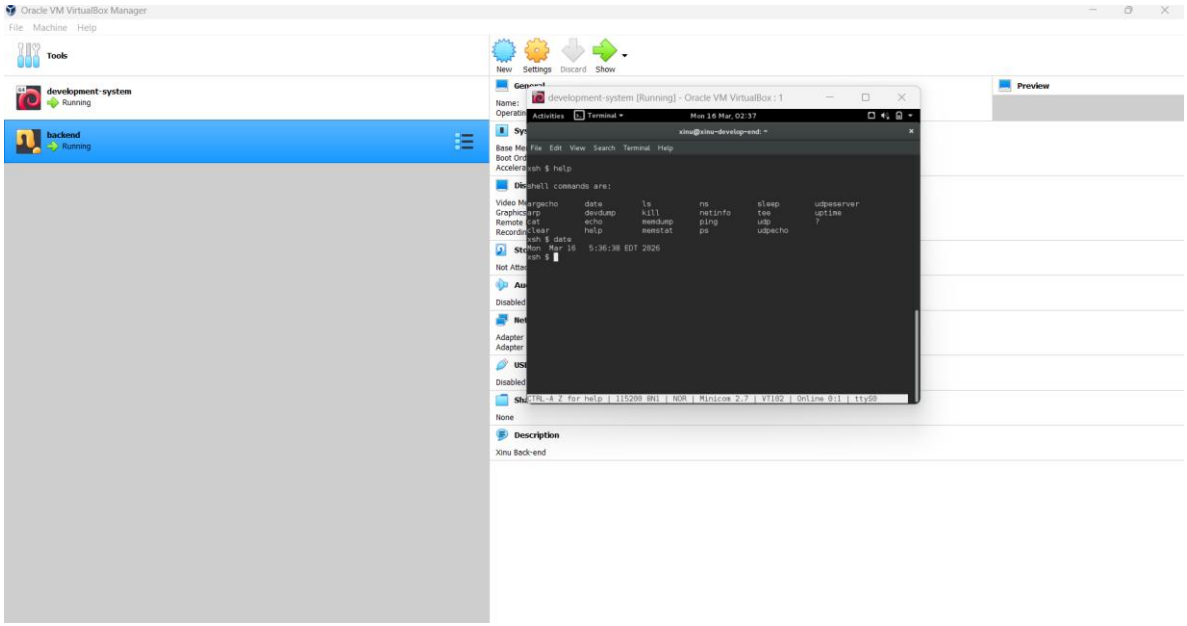

Perintah **date** digunakan untuk **menampilkan tanggal dan waktu yang sedang digunakan oleh sistem Xinu** pada terminal.

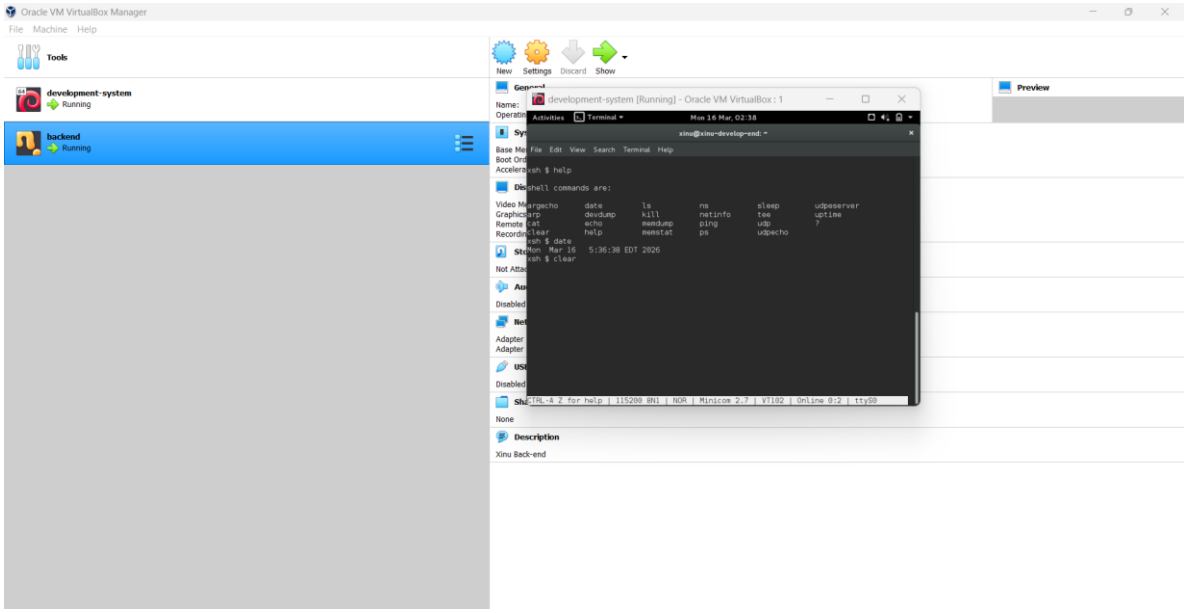

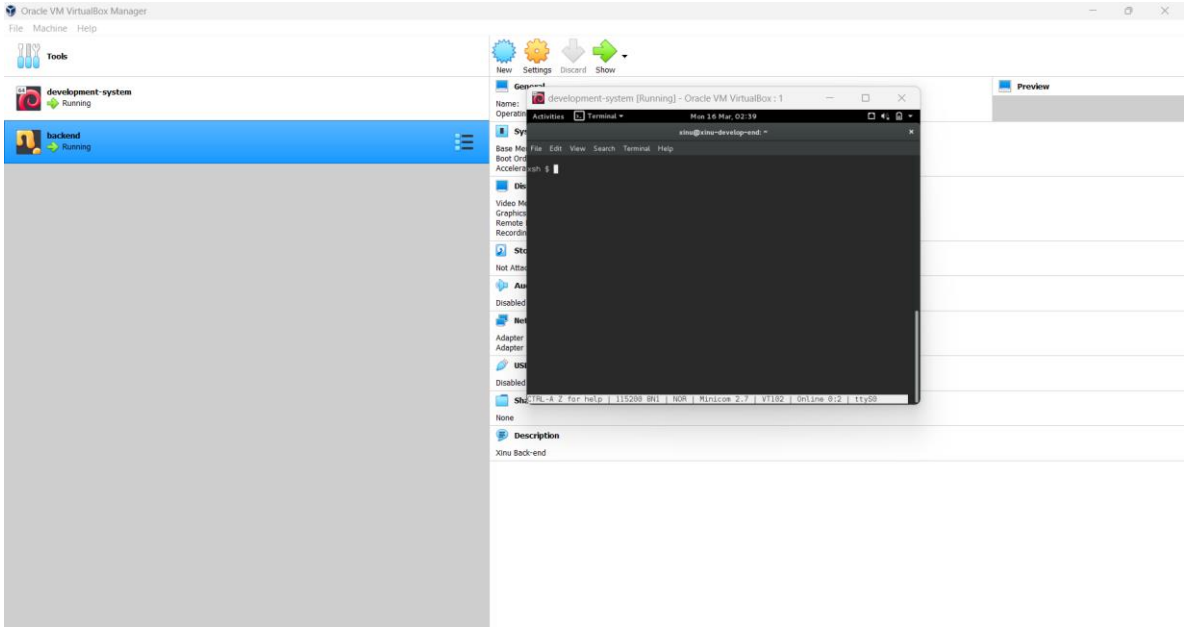

Perintah **clear** digunakan untuk **menghapus semua tampilan teks yang ada di layar terminal** sehingga layar menjadi kosong kembali. Biasanya dipakai agar tampilan terminal lebih rapi setelah menjalankan banyak perintah.

2. **a. Jumlah perintah pada Xinu:** ± 20 perintah shell (tergantung versi Xinu yang digunakan).
   b. Dua perintah yang memiliki fungsi sama:
   exit dan logout (keduanya digunakan untuk keluar dari shell).

c. IP address Xinu: 192.168.1.2
d. Perintah untuk mengetahui IP address: ifconfig
e. IP DNS server yang digunakan Xinu: 192.168.1.1
f. Jumlah proses yang sedang berjalan pada Xinu: sekitar 10 proses (dapat berbeda tergantung sistem)
g. Proses yang mempunyai prioritas paling rendah: Null process
h. Proses yang mempunyai ukuran paling besar: Main process
i. Proses yang berada dalam state current: Main
j. Proses yang berada dalam state suspend: Shell
k. PID (Process ID) dari Main process: 1
l. PPID (Parent Process ID) dari Main process: 0
m. Terminasi proses ps:
kill ps
n. Terminasi proses shell:
kill shell
o. Lama Xinu sudah berjalan dapat dilihat dengan perintah:
uptime

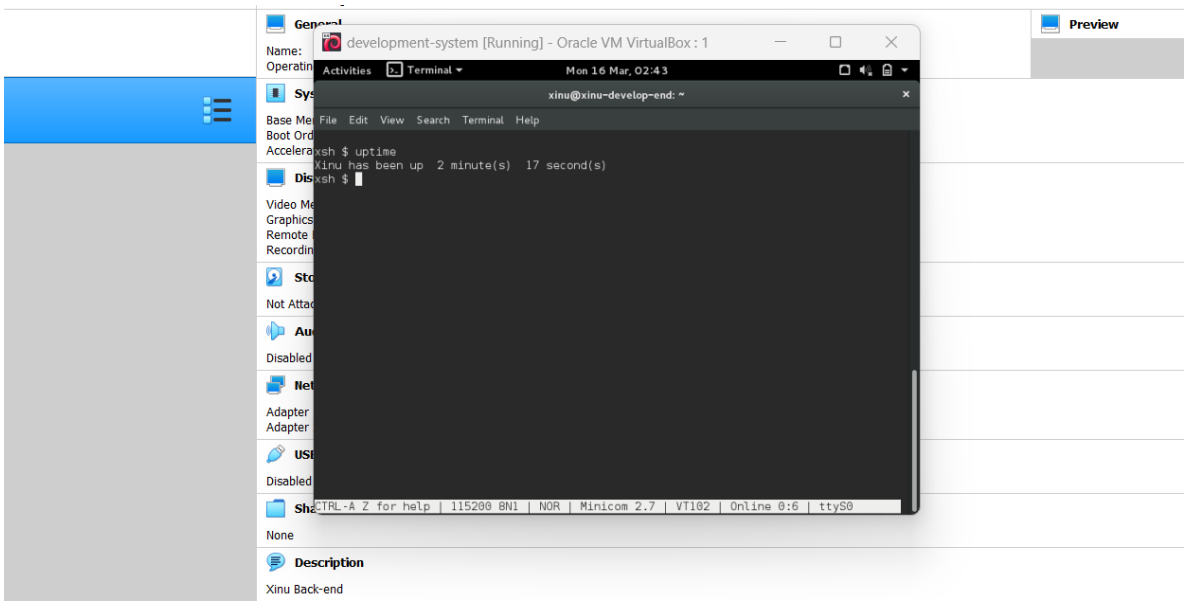

p. Perintah untuk membersihkan tampilan terminal:
clear

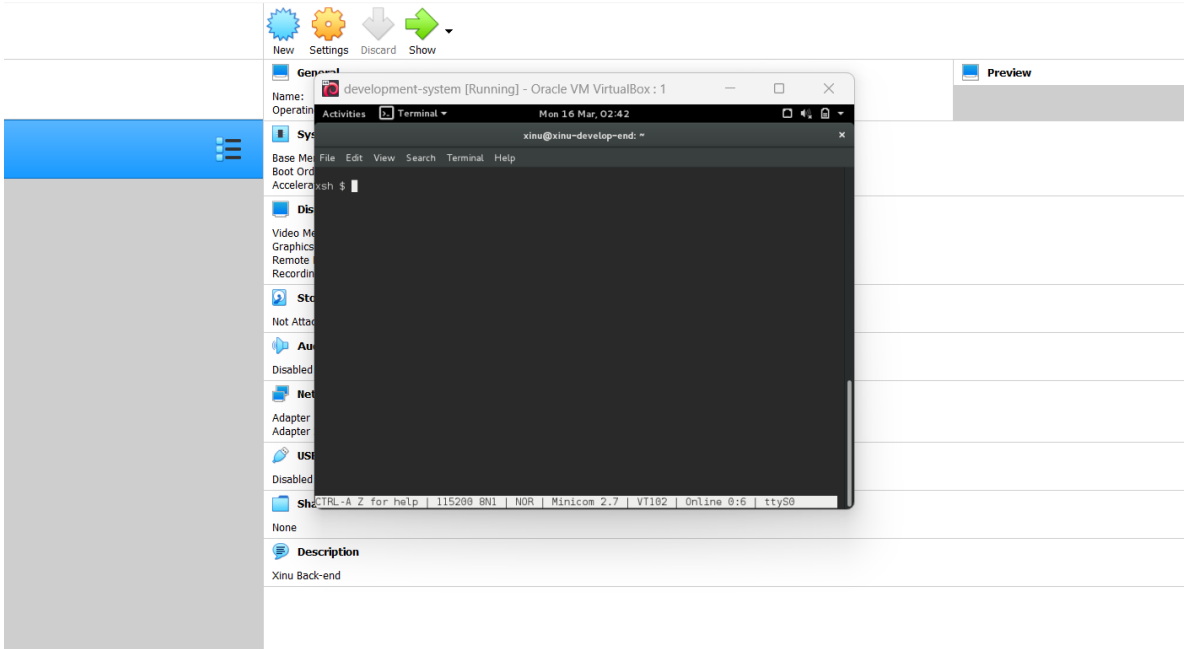

q. Perintah untuk menampilkan statistik memory:

memstat

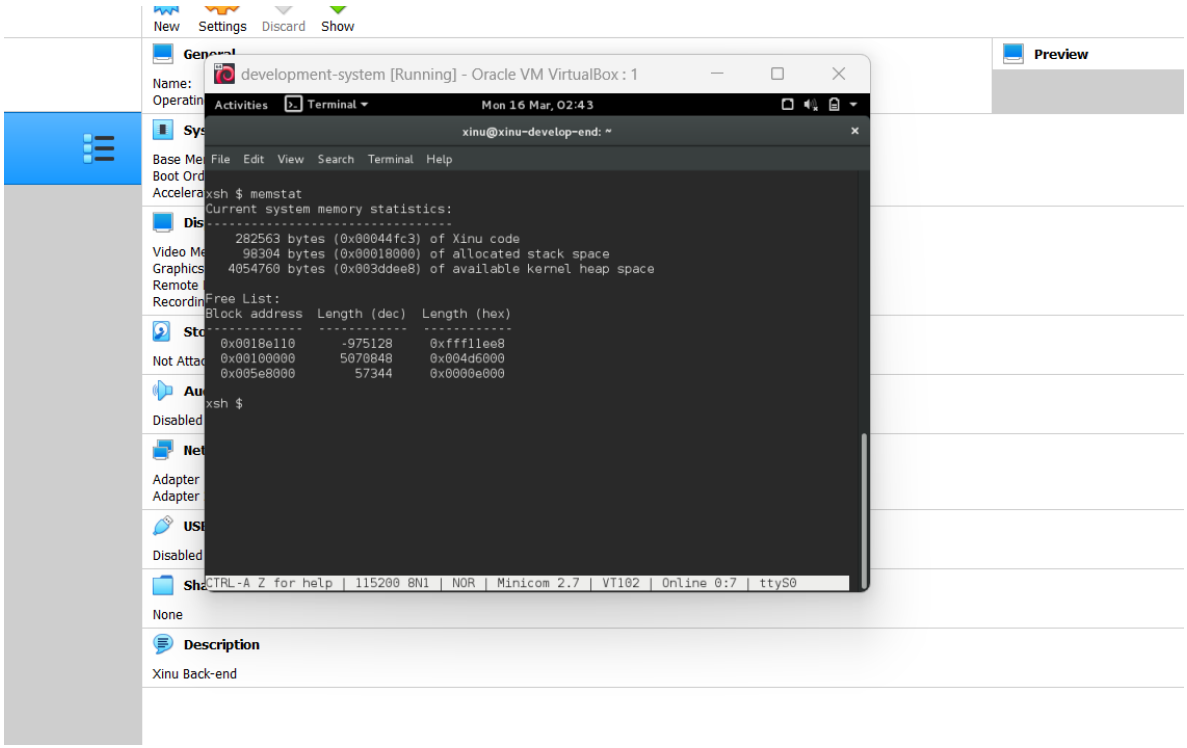

r. Melakukan ping ke DNS server:

ping 192.168.1.1

s. Menampilkan tulisan “HELLO WORLD!” pada terminal:

echo HELLO WORLD!

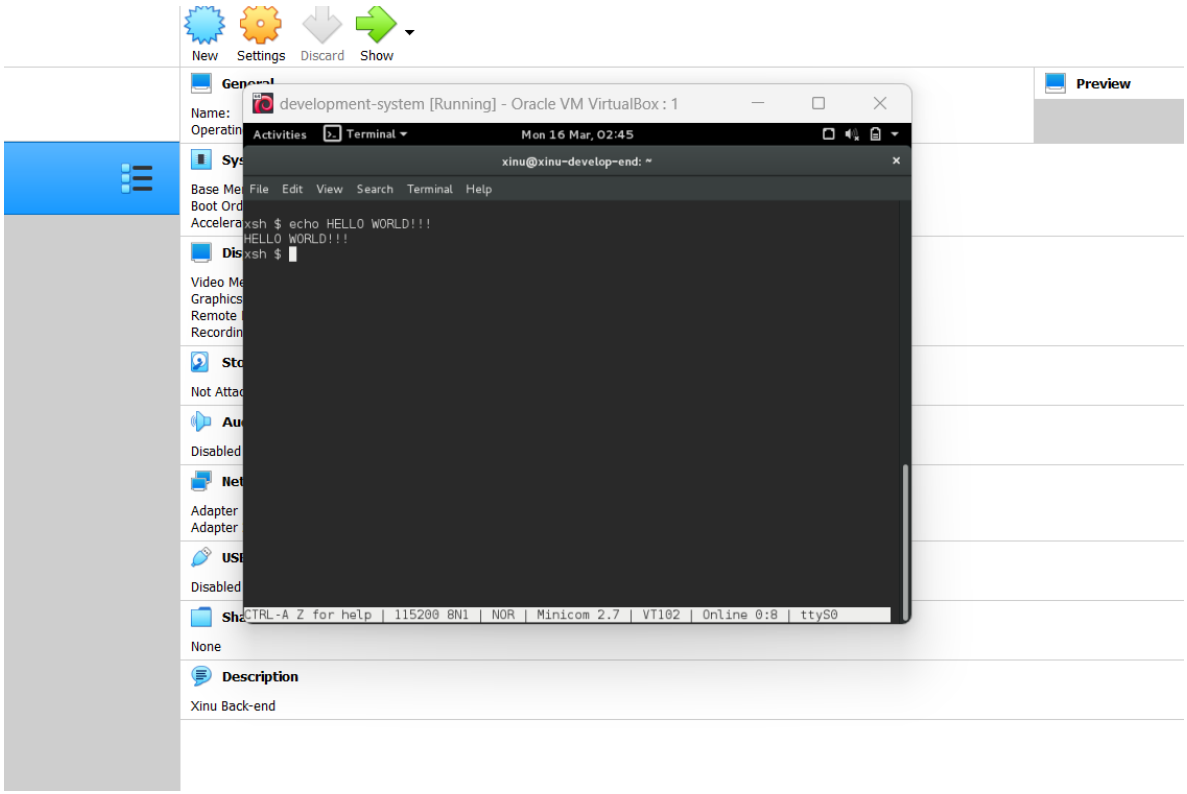

t. Keluar dari terminal Xinu:
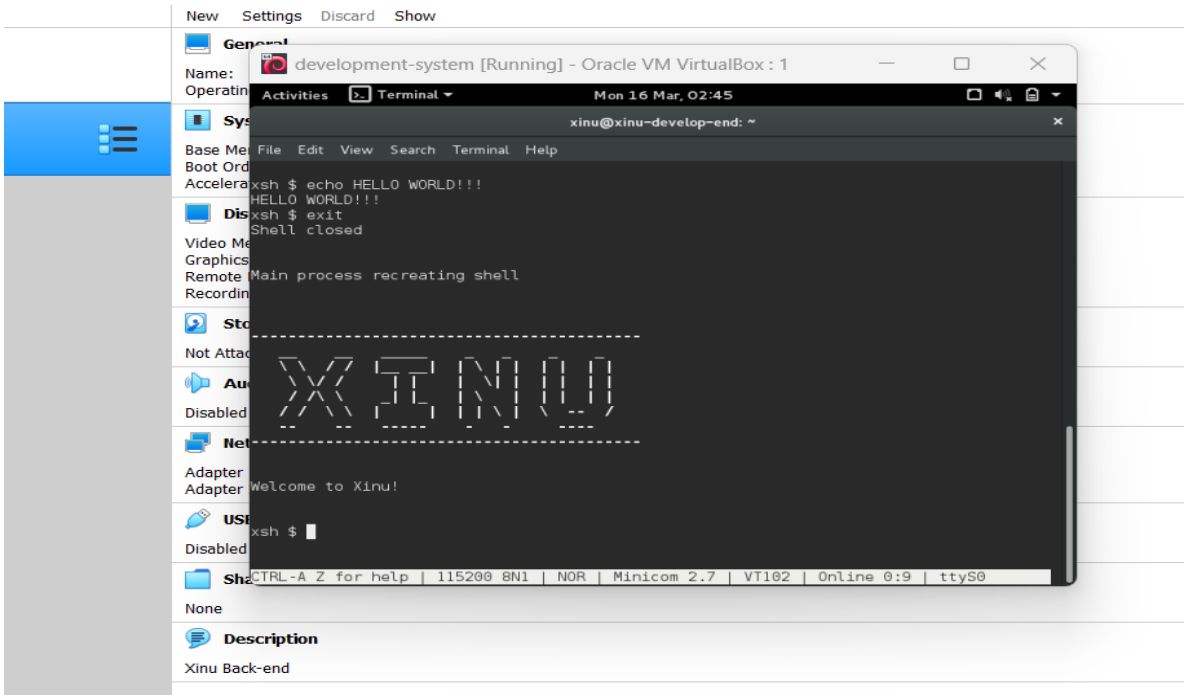
exit