PRAKTIKUM SISTEM OPERASI

MODUL 02

Instalasi Xinu

Oleh:

Candra Dinata - 2311104061

PROGRAM STUDI S1 REKAYASA PERANGKAT LUNAK

DIREKTORAT KAMPUS PURWOKERTO

UNIVERSITAS TELKOM

2026

JURNAL

1. **Soal 1**
   Ganti serial port pada development system dan backend menjadi [\\.\pipe\2311104061_com](\\.\pipe\2311104061_com)

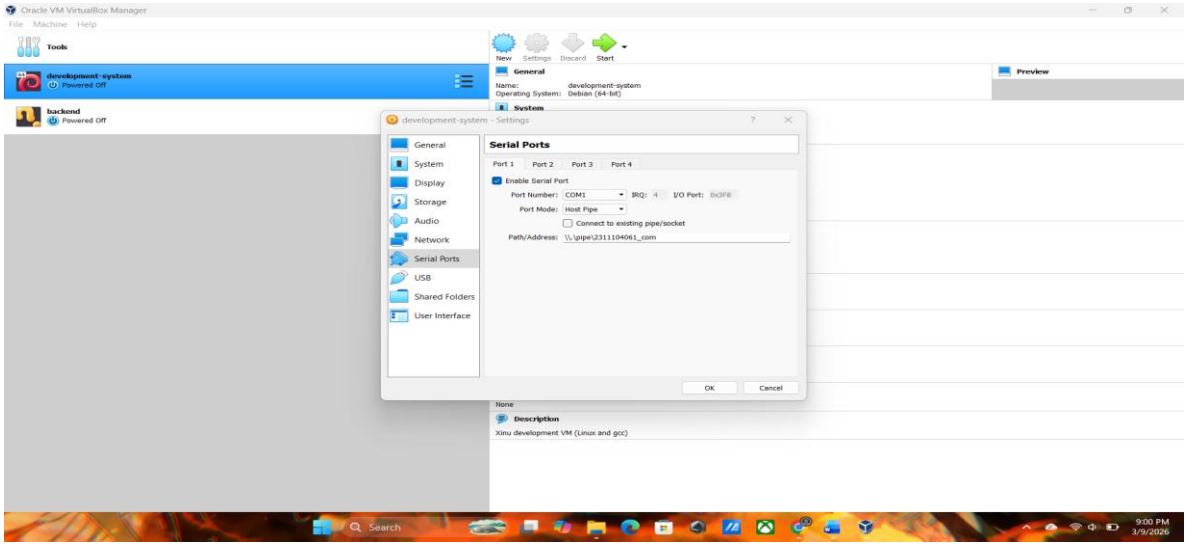

Pada langkah ini dilakukan pengaturan serial port pada VM development-system dan backend dengan mengganti alamatnya menjadi \\.\pipe\2311104061_com. Pengaturan ini bertujuan untuk membuat komunikasi melalui named pipe antara kedua virtual machine sehingga proses pertukaran data atau debugging dapat berjalan dengan baik selama penggunaan sistem Xinu

2. **Jalankan development-system vm hingga berhasil Tampilam VM development-system**

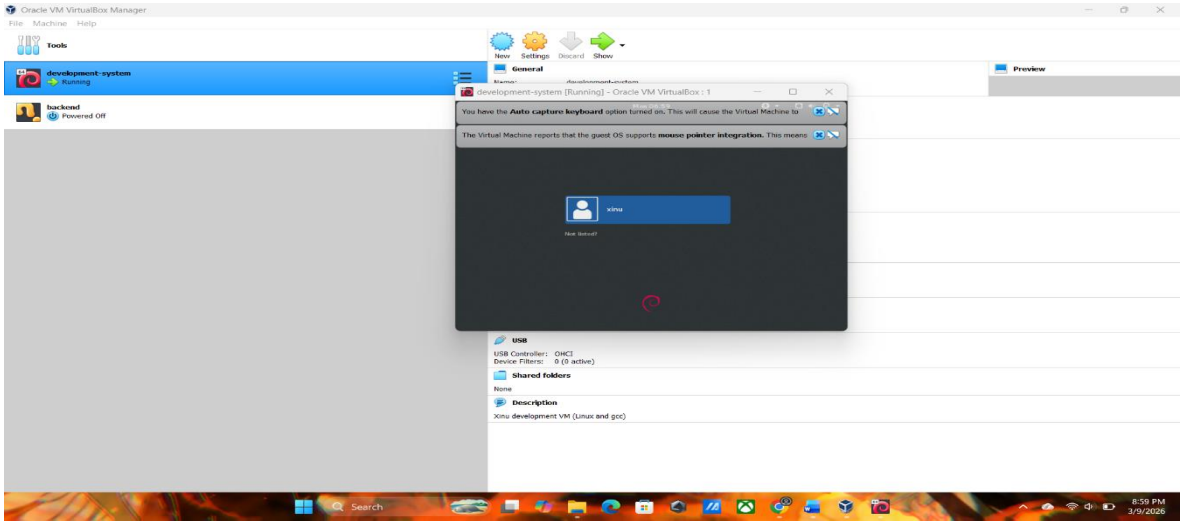

Pada langkah ini, VM development-system dijalankan menggunakan VirtualBox hingga proses booting selesai dan sistem berhasil menampilkan tampilan antarmuka VM. Hal ini menandakan bahwa virtual machine telah berjalan dengan baik dan siap digunakan untuk proses pengembangan serta pembuatan Xinu

3. **Jalankan backend vm**

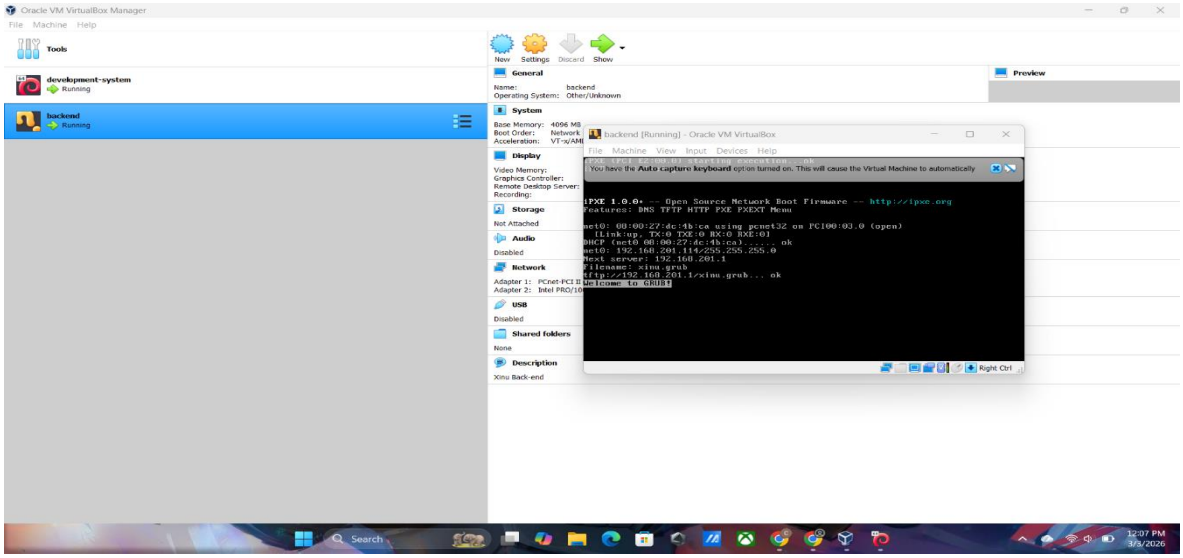

Pada langkah ini, VM backend dijalankan menggunakan VirtualBox hingga proses booting selesai dan sistem berhasil menampilkan tampilan VM backend. Hal ini menandakan bahwa backend VM telah aktif dan siap digunakan untuk menyediakan layanan yang dibutuhkan, seperti DHCP server dan TFTP server, dalam proses booting dan menjalankan sistem Xinu.

4. **Test koneksi**

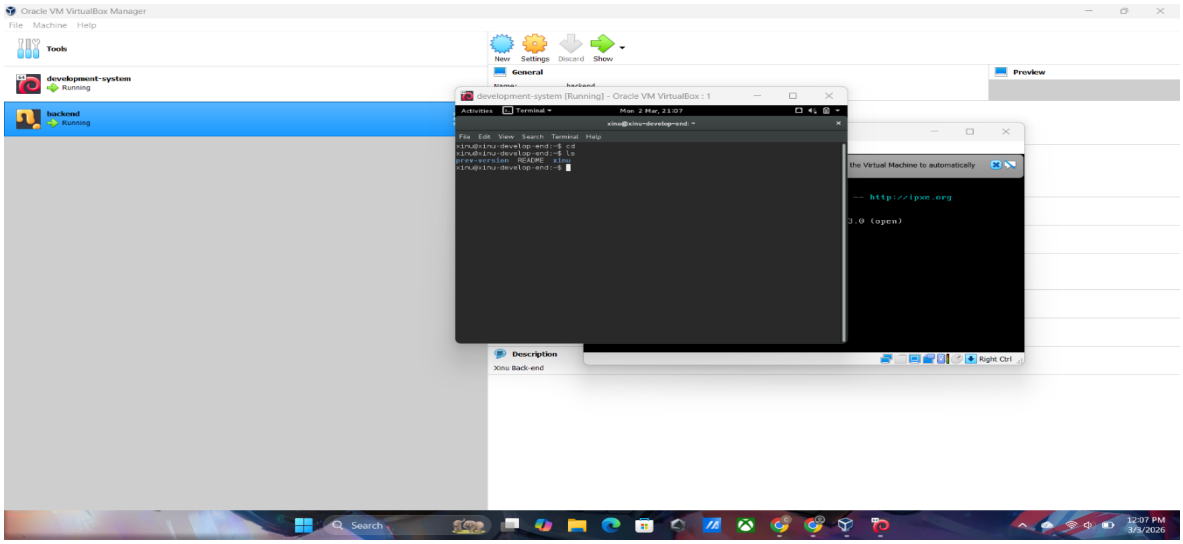

Pada langkah ini dilakukan pengujian koneksi jaringan antar VM untuk memastikan bahwa development-system dan backend dapat saling terhubung dengan baik. Pengujian biasanya dilakukan menggunakan perintah seperti ping untuk memastikan komunikasi jaringan berjalan dengan normal sebelum melanjutkan ke tahap berikutnya.

5. **a.** Xinu OS digunakan pada sistem embedded?
   Jawaban: Benar
   b. Sebutkan 2 VM yang digunakan pada lab ini!
   Jawaban:
   Backend VM
   Frontend VM
   c. VM apa yang menghasilkan Xinu Image?
   Jawaban: Backend VM
   d. VM apa yang menjalankan OS Xinu?
   Jawaban: Frontend VM
   e. Sebutkan 2 nama jaringan yang ada pada arsitektur!
   Jawaban:
   Backend Network
   Frontend Network
   f. Pada VM apa DHCP server dan TFTP server berada?
   Jawaban: Backend VM
   g. Pada VM apa PXE boot berada?
   Jawaban: Frontend VM