FJT-01100

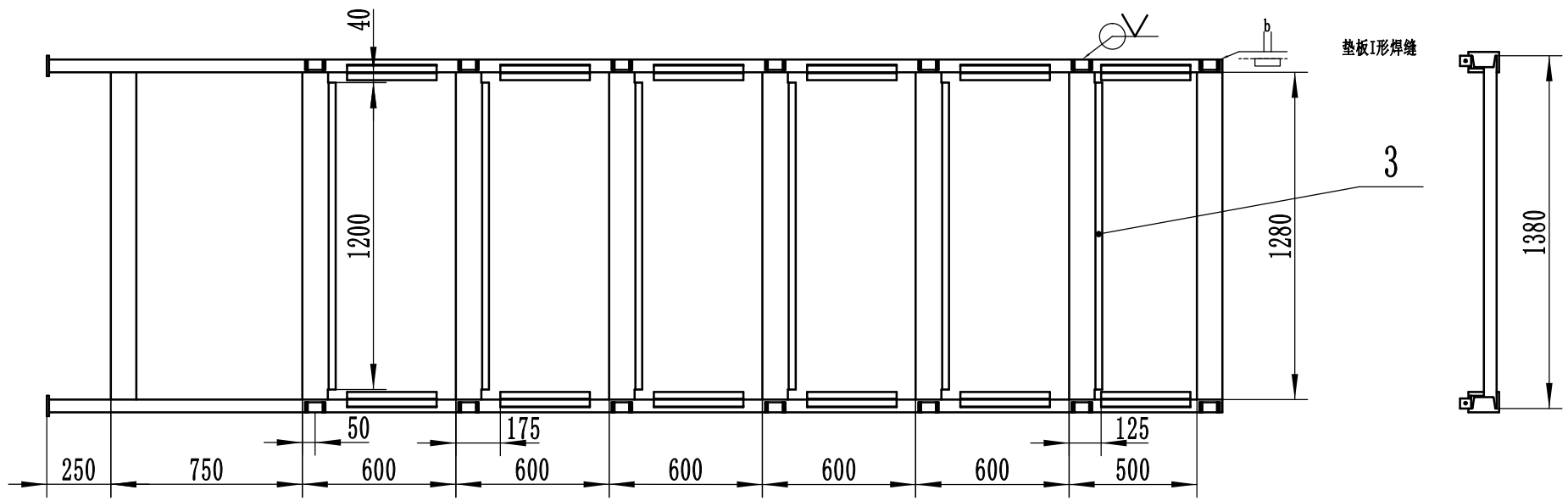

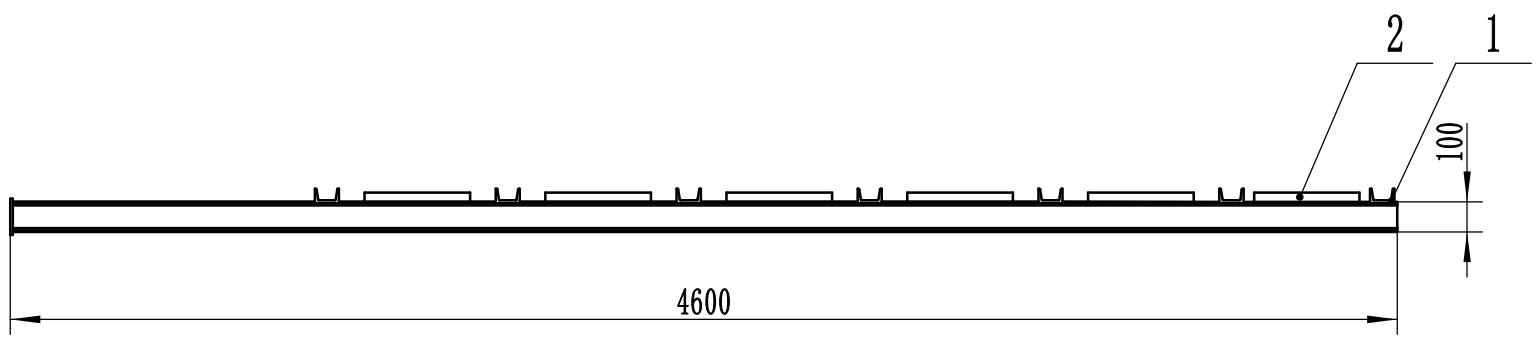

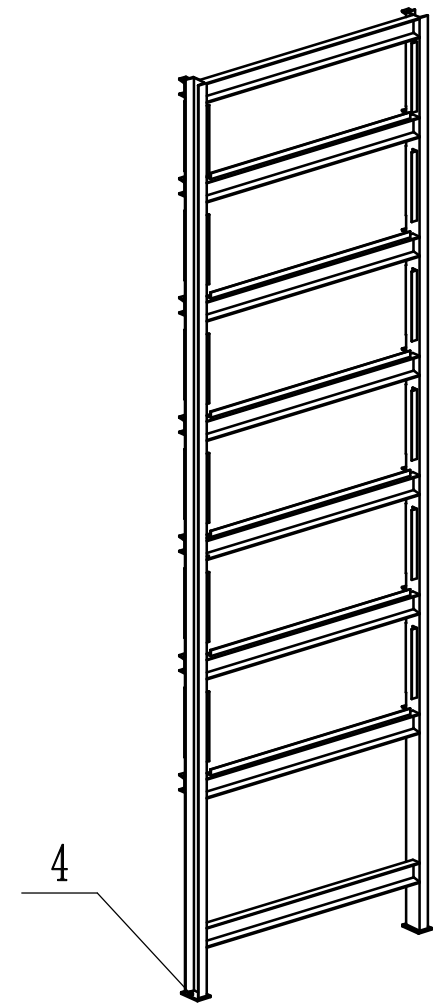

技术要求：

整体框架需要喷蓝色漆，部分部件需要焊接。整体需要垂直、水平、居中、等分的约束。

序号	代号	名称	数量	材料	单件重量	总计重量	备注
4	FTJ-01104	支架固定块	2	45#			
3	FTJ-01103	挡板固定板2	12	Q235			
2	FJT-01102	挡板固定板	24	Q235			
1	FJT-01101	支架固定块	14	Q235			

标记	处数	分区	更改文件号	签名	年、月、日
设计	袁盛华	2018.12	标准化		
审核					
工艺			批准		

阶段标记	重量	比例
		1:25
共 张	第 张	

宁德师范学院

右支架

FJT-01100

借（通）用件登记
旧底图总号
底图总号
签字
日期
档案员 日期