DOMÓTICA

Diego Eduardo España Vásquez - 202307716
Héctor Antonio Cardona Cos - 202307354
Prácticas Intermedias - D

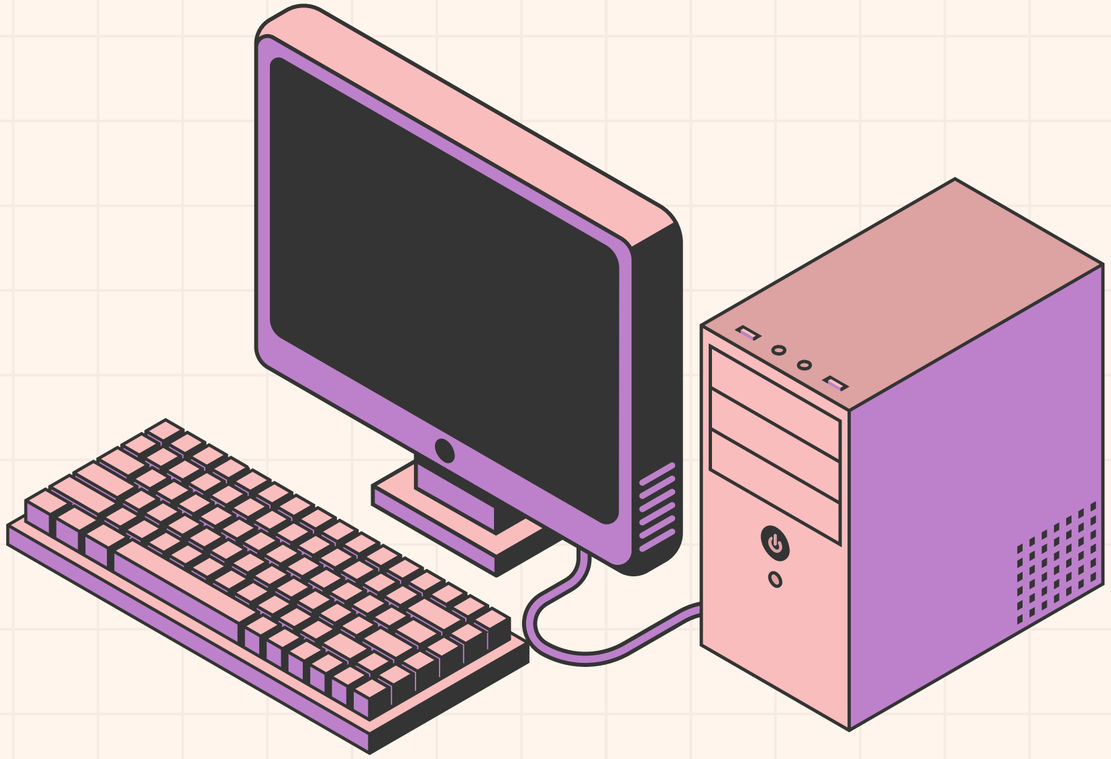

¿QUÉ ES LA DOMÓTICA?

Conjunto de tecnologías que permiten la automatización y el control inteligente de la vivienda. Los hogares inteligentes usan sistemas domóticos principalmente para el ahorro energético, pero también para aumentar la calidad de vida.

Elementos básicos para una instalación domótica:

- Central de gestión
- Sensores
- Actuadores
- Soportes de comunicación
- Aparatos terminales

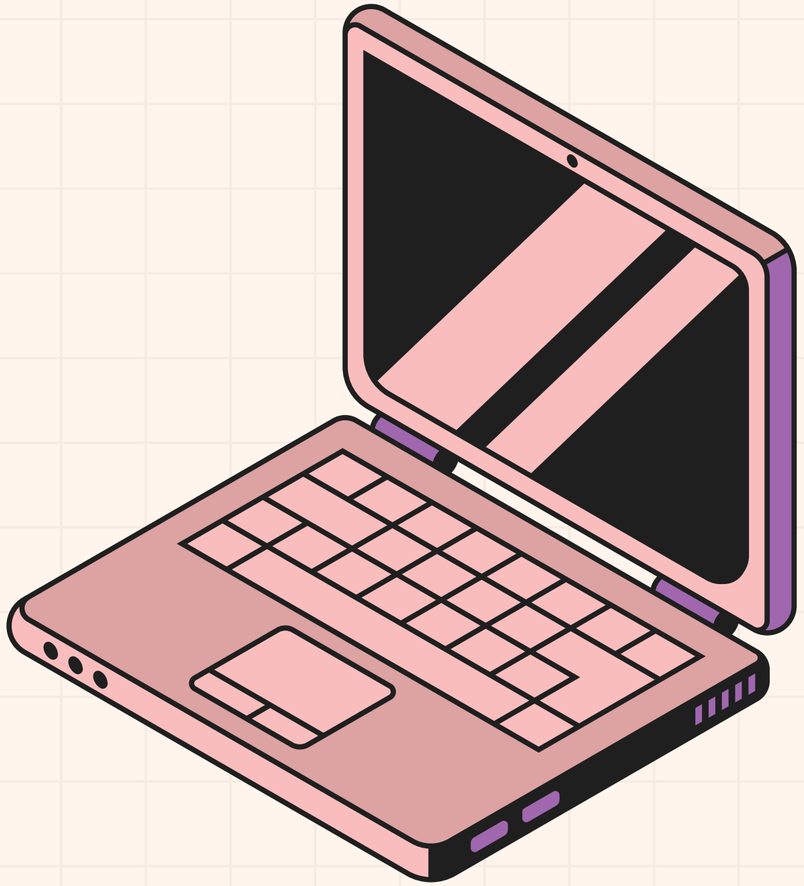

¿CÓMO FUNCIONA DOMÓTICA?

Un sistema domótico utiliza distintos sensores para regcoger información, procesarla y emitir órdenes a actuadores específicos. Por ejemplo, sus sensores son capaces de reconocer cuando el césped requiere agua y encedner automáticamente los rociadores.

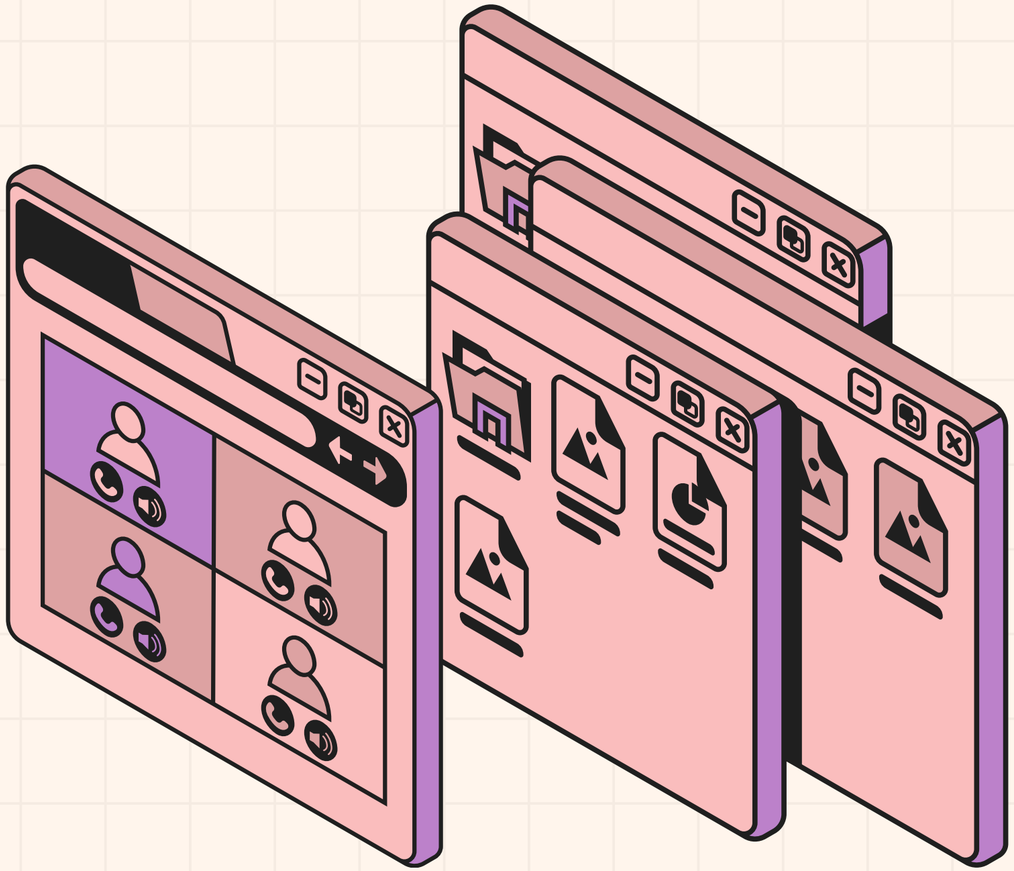

¿CUÁLES SON LOS BENEFICIOS DE LA DOMÓTICA?

Sus beneficios siempre son mejorar la calidad de vida del ser humano. Hay cinco categorías en las que se podrían agrupar los múltiples beneficios de la domótica.

- **Gestión energética**
- **Confort**
- **Seguridad**
- **Comunicación**
- **Accesibilidad**

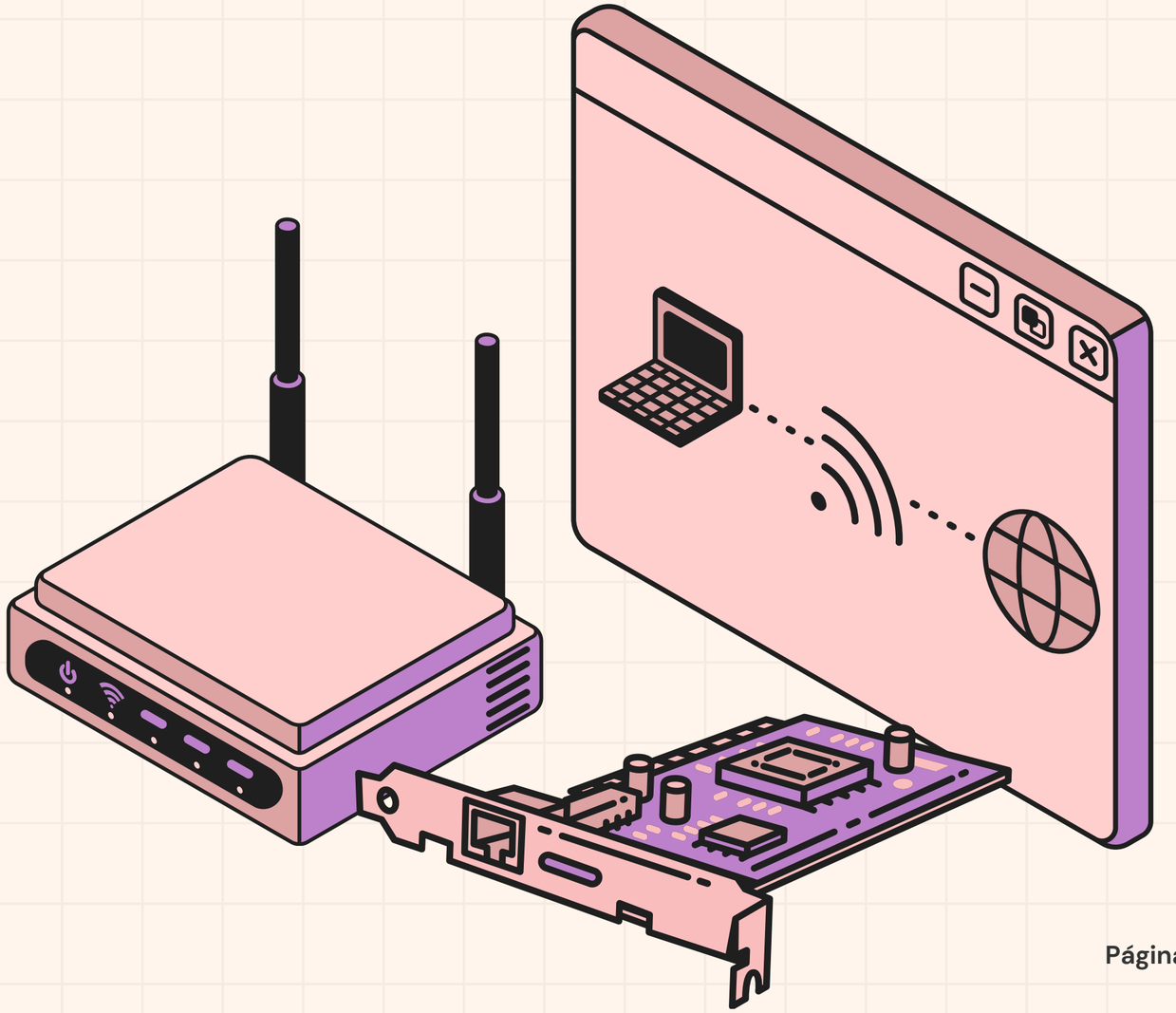

TIPOS DE SISTEMAS DÓMOTICOS

- Sistema domótico con cableado
- Sistema domótico inalámbrico
- Sistema domótico híbrido o mixrto
- Sistema domótico basado en la nube

PRINCIPALES USOS DE LA DOMÓTICA

- Manejo de la climatización
- Control remoto de iluminación y persianas
- Automatización del uso de electrodomésticos
- Disminución de accidentes
- Cuidado de mascotas
- Optimización del consumo de recursos

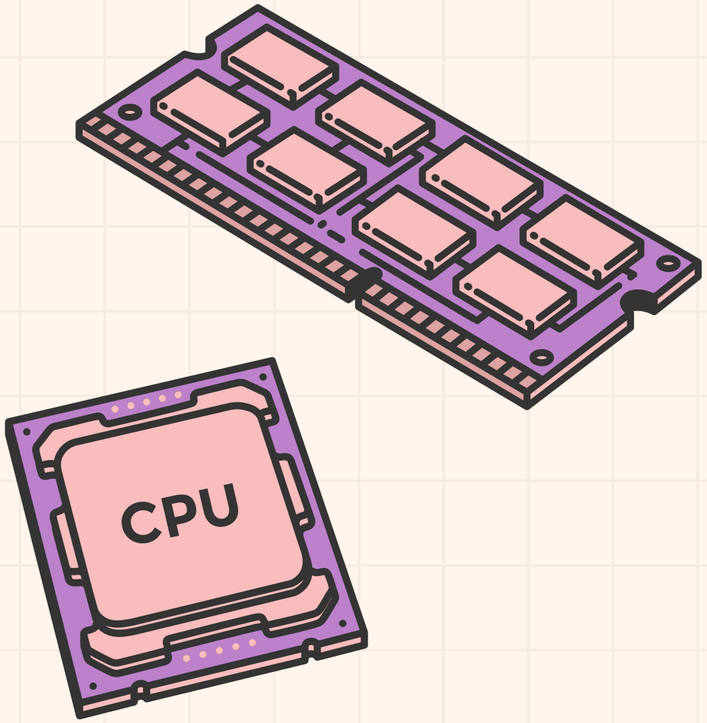

CURSOS DONDE SE APRENDE SOBRE DOMÓTICA

ORGANIZACIÓN COMPUTACIONAL - 0964

- Lógica Combinacional
- Lógica Secuencial
- Lógica de Transferencia entre Registros

ARQUITECTURA DE COMPUTADORES Y ENSAMBLADORES 1 - 0778

- IOT
- Lenguaje Ensamblador ARM-64

ARQUITECTURA DE COMPUTADORES Y ENSAMBLADORES 2 - 0779

- IOT
- Arduino
- Raspberry-Pi
- Protocolos de red
- Almacenamiento de Datos
- Análisis de Datos

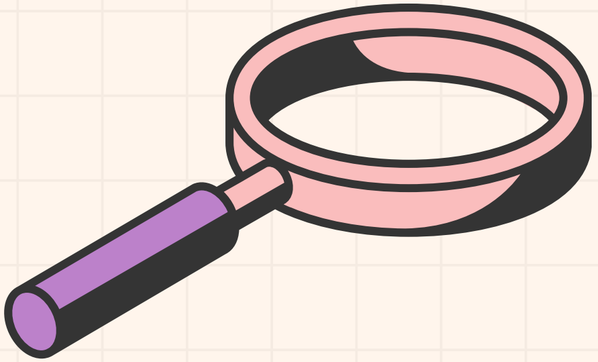

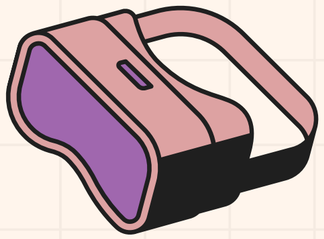

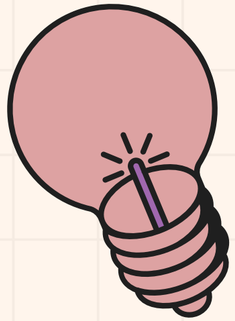
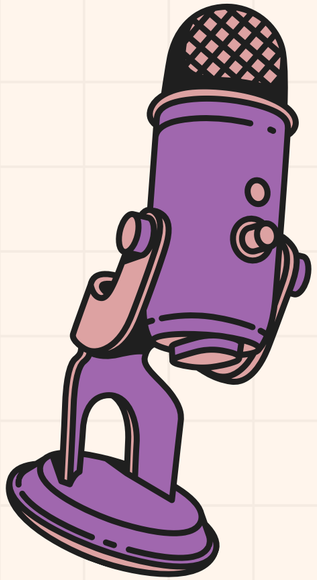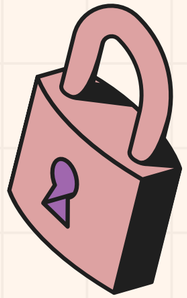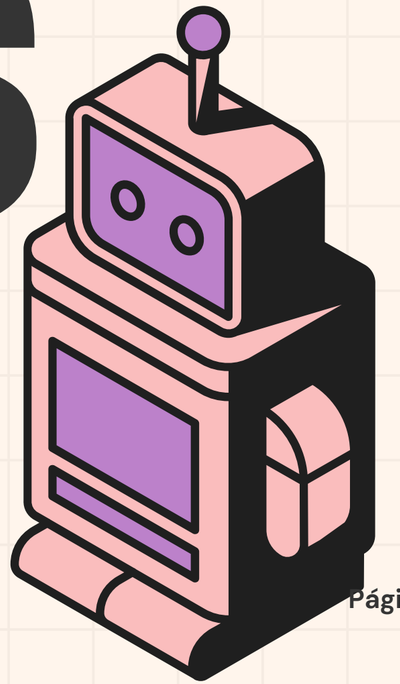
GRACIAS