Aula 3

Modelagem de Processos e Negócios

Prof.ª Adriana Bastos da Costa

Conversa Inicial

BPMN – *Business Process Model and Notation*

- **Nesta aula, vamos estudar sobre o uso do BPM, entendendo seu funcionamento, objetivo e forma de estruturação**
- **Vamos também discutir em mais detalhes o funcionamento do BPMN**

- **Tema 1 – Conceitos fundamentais do BPMN**
- **Tema 2 – Estrutura e sintaxe do BPMN**
- **Tema 3 – Modelagem de processos com BPMN**
- **Tema 4 – Subprocessos e chamadas de processos do BPMN**
- **Tema 5 – Simbologia, notações especiais do BPMN e visualização eficaz na compreensão do fluxo de trabalho**

Conceitos fundamentais do BPMN

Mapeamento de processos

- **O mapeamento de processos é uma técnica utilizada para visualizar, entender e analisar os processos de uma organização**
- **Um processo de negócio é uma coleção de atividades estruturadas que produzem um resultado específico para uma organização. Ele descreve como as tarefas são realizadas para atingir um objetivo empresarial**

BPMN – *Business Process Model and Notation*

- **O BPMN é uma notação gráfica e uma linguagem de modelagem padronizada utilizada para representar processos de negócio de forma clara, compreensível e consistente. Por meio do BPMN, é possível descrever o processo de forma que todos que conhecem a linguagem consigam entender seu funcionamento**

Elementos do BPMN

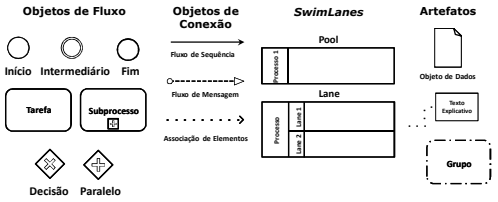

Fonte: ARTE/UT

Atividades

- **As atividades representam as ações ou tarefas realizadas durante a execução de um processo de negócio. Elas são os elementos fundamentais que descrevem o trabalho que precisa ser feito para alcançar os objetivos do processo**
- **As atividades podem variar em complexidade, duração e natureza, e são cruciais para modelar o fluxo de trabalho de um processo**

Eventos

- **Início: início do processo como um todo ou o início de uma ramificação específica do processo**
- **Intermediários: ocorrem durante a execução de uma atividade, como pontos de decisão, espera, interrupção ou resposta a eventos externos**
- **Término: final de um processo, uma ramificação do processo ou uma sequência de atividades**

Gateways

- **Representam pontos de decisão ou controle no fluxo de um processo de negócio**
- **Determinam como o fluxo do processo é direcionado com base em condições específicas, permitindo a modelagem de comportamentos complexos, como paralelismo, exclusão, inclusão e decisões baseadas em eventos**

Fluxos – conexões entre elementos

- **Sequência: conecta os elementos em um diagrama de processo, indicando a ordem em que as atividades são executadas**
- **Mensagem: modela a troca de mensagens entre diferentes participantes do processo**
- **Associação: fornece informações adicionais sobre os elementos do processo, como comentários, documentos de suporte ou metadados**

- Os fluxos desempenham um papel fundamental na modelagem da lógica de roteamento, na troca de informações e na representação da ordem de execução das atividades em um processo de negócio

Estrutura e sintaxe do BPMN

Hierarquia dos diagramas

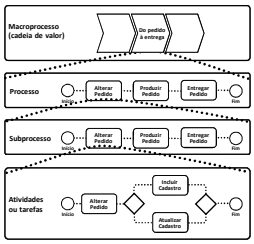

Fonte: ARTE/UT

Diagrama de nível 0

- Diagrama de processo de mais alto nível, que oferece uma visão geral dos principais processos de negócio de uma organização. É frequentemente utilizado para fornecer uma perspectiva macro dos processos de negócio, identificando as atividades principais, eventos e fluxos de sequência

- Cada um desses níveis de diagramas no BPMN oferece uma perspectiva diferente sobre os processos de negócio, permitindo que os analistas representem processos em diferentes graus de detalhe, atendendo às necessidades de comunicação e análise de diferentes partes interessadas

Modelagem de processos com BPMN

Passos para realizar a modelagem de processo usando o BPMN

- Identificar o processo: pode ser um processo existente a ser documentado ou um novo que precisa ser projetado
- Entender o processo: realize uma análise para entender as atividades, eventos, decisões e fluxos de trabalho
- Definir objetivos e escopo: defina os limites do processo e os participantes envolvidos

Passos para realizar a modelagem de processo usando o BPMN

- Identificar os elementos do processo: liste os elementos e determine quais participantes ou papéis estão envolvidos em cada atividade
- Desenhar o diagrama: comece com um diagrama de nível alto (nível 0) para representar uma visão geral do processo. Adicione detalhes progressivamente ao diagrama, dividindo o processo em subprocessos e atividades menores

Passos para realizar a modelagem de processo usando o BPMN

- Utilizar elementos do BPMN: escolha os tipos de eventos e *gateways* apropriados com base nas decisões e condições do processo
- Definir fluxos de sequência: conecte os elementos do processo para representar a ordem em que as atividades são realizadas
- Revisar e validar: garanta que o fluxo atenda aos objetivos e requisitos do processo

Passos para realizar a modelagem de processo usando o BPMN

- Documentar o diagrama: garanta que a documentação seja clara e compreensível
- Iterar e melhorar: busque constantemente melhorar e otimizar o processo com base na análise dos diagramas BPMN

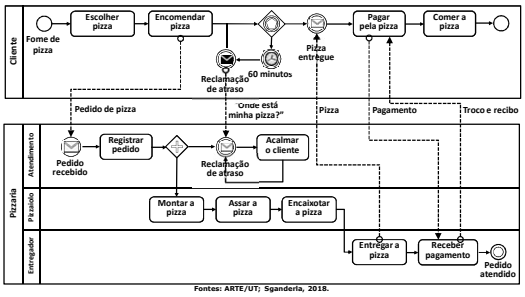

Fontes: ARTE/UT; Sganderla, 2018.

Boas práticas de modelagem

- Clareza e consistência
- Nomeação adequada
- Divisão lógica
- Padrões de modelagem
- Validação e revisão

Revisão e validação do mapeamento

- Precisão e correção
- Alinhamento com os objetivos de negócio
- Consistência e padronização
- Identificação de oportunidades de melhoria

Revisão e validação do mapeamento

- Engajamento das partes interessadas
- Redução de riscos
- Melhoria da qualidade e eficiência

Subprocessos e chamadas de processos do BPMN

Subprocessos

- São partes menores e mais detalhadas de um processo de negócio maior. Representam atividades ou conjuntos de atividades que são agrupadas dentro do contexto de um processo maior

Subprocessos – características

- Detalhamento de atividades: fornecem um nível adicional de detalhe dentro de um processo de negócio, permitindo a decomposição das atividades em partes menores e mais gerenciáveis
- Organização lógica: organizados de forma lógica e hierárquica, ajudando a entender a estrutura do processo de maneira mais granular

Subprocessos – características

- Níveis de abstração: podem representar tarefas específicas dentro de uma atividade ou podem representar fluxos de trabalho completos dentro do processo
- Reutilização e modularidade: podem ser reutilizados em vários processos de negócio, promovendo a modularidade e a consistência nos modelos de processo

Subprocessos – características

- Facilitação da manutenção: facilita manter e atualizar partes específicas do processo sem afetar o todo. Isso permite uma abordagem mais ágil para a melhoria contínua dos processos
- Responsabilidade e propriedade: são atribuídos a equipes ou indivíduos específicos, que são responsáveis por sua execução e gestão

Subprocessos – características

- Integração com o processo principal: são conectados ao processo principal por meio de fluxos de sequência, indicando sua relação e ordem de execução dentro do contexto geral do processo

Reutilização e modularidade

- A reutilização significa usar os mesmos subprocessos em diferentes partes do mapeamento, em vez de criar novos subprocessos toda vez que uma funcionalidade similar é necessária
- A modularidade é a capacidade de decompor um processo em partes menores e mais gerenciáveis

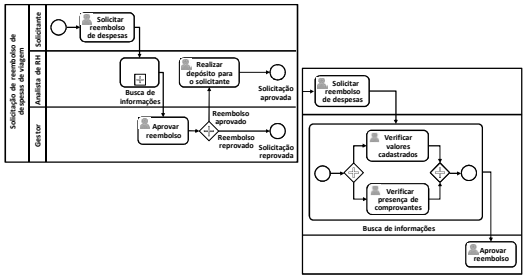

Fontes: ARTE/UT; Dias, 2013.

Simbologia, notações especiais do BPMN e visualização eficaz na compreensão do fluxo de trabalho

Processo de contratação de seguro

- Para deixar bem claro tudo o que estudamos nesta aula, vamos analisar um exemplo de mapeamento do processo de Contratação de um Seguro de Automóvel

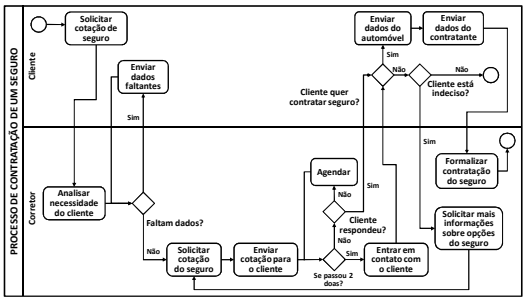

- **O mapeamento representa um processo em que o cliente pode solicitar a cotação de um seguro, baseado nas informações do condutor do automóvel e do próprio automóvel. O mapeamento reflete a forma como o processo funciona nessa corretora de seguros, ou seja, não é um processo único, que funciona igual em toda corretora de seguros. As regras de revisão e contratação de um seguro seguem as regras definidas pela empresa**