📖 Manual Visual de Operação - PAC Mission Control

Este manual foi desenvolvido para o **Centro de Controle Rodoviário**, fornecendo um guia visual e prático para a gestão do ciclo rodoviário 24h.

🖥️ 1. Dashboard Principal (Home)

Onde você monitora a saúde da operação em tempo real.

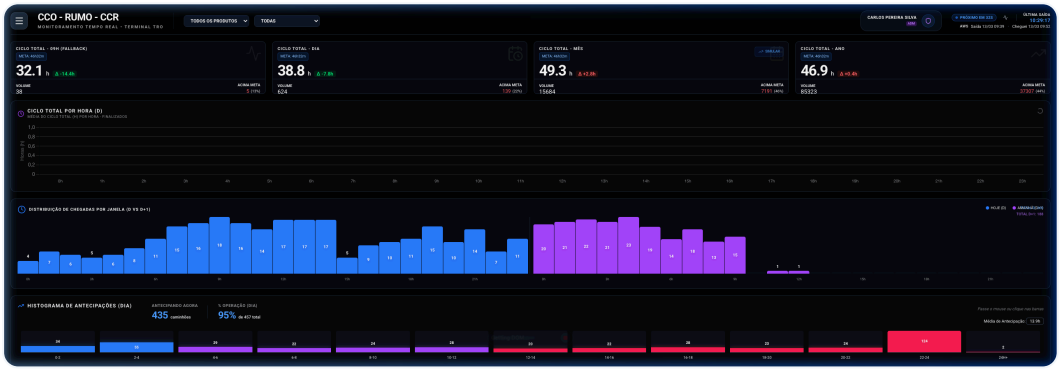

Como Operar:

1. **Cards Superiores:** Acompanhe o volume e o ciclo atual por terminal.
2. **Cockpit de Performance:** Clique no gráfico circular para abrir o Cockpit e ver a projeção do mês.
3. **Cores de Alerta:** 🟢 Verde (Meta), 🟡 Amarelo (Atenção), 🔴 Vermelho (Ação Imediata).

🧪 2. Simulador de Meta 40H

Use esta tela para planejar a recuperação do indicador quando ele estiver no vermelho.

Passo a Passo para Simulação:

1. **Ajuste o Volume Diário:** Mova o slider para refletir a carga futura.
2. **Defina Ciclos Diários:** Planeje o que o pátio precisa entregar.
3. **Resultado Projetado:** Veja se a meta de 40h será atingida no fim do mês.

🔍 3. Motor de Diagnóstico (Outliers)

Identifique as placas que estão "puxando a média para cima".

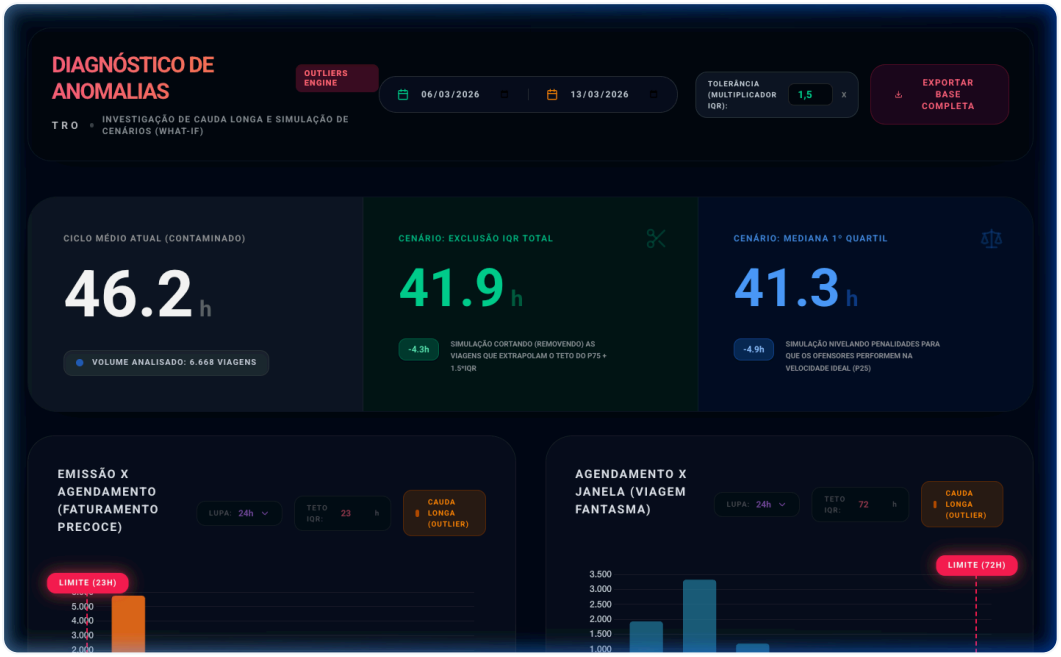

Como Analisar:

- **Gráfico de Barras:** Identifica o atraso por etapa do ciclo.
- **Simulação What-If:** Mostra o ciclo real caso as anomalias fossem resolvidas.

🔎 4. Detalhamento de Causa Raiz (Drilldown)

Clique em uma barra do gráfico de outliers para ver as placas específicas.

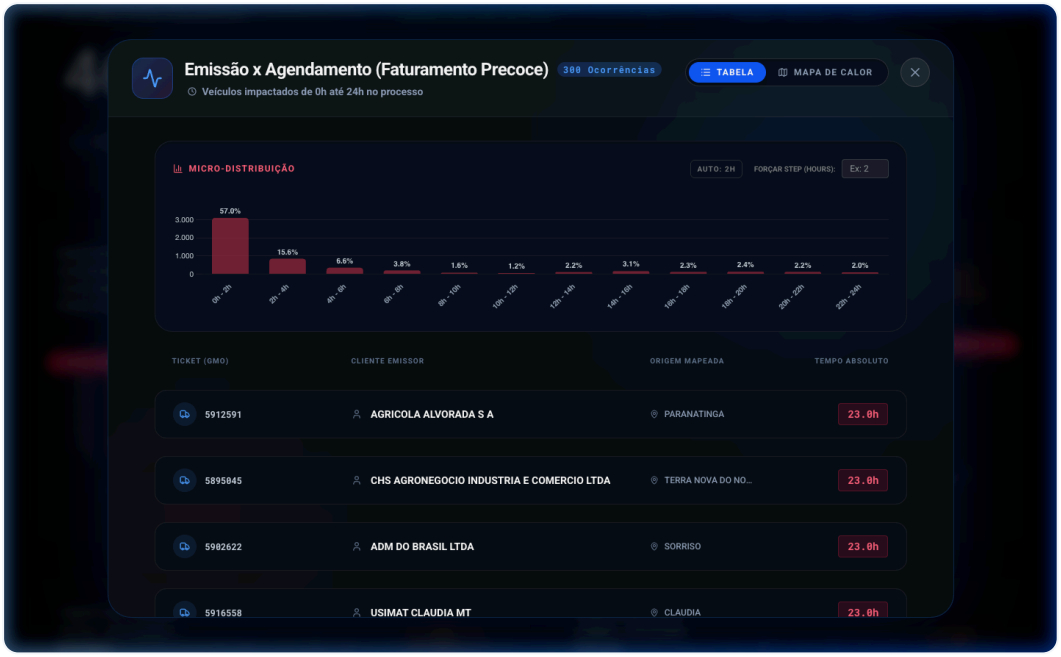

Recursos Úteis:

- **Mapa de Calor:** Identifique turnos críticos de atraso.
- **Lista de Placas:** Copie as placas para cobrar os terminais/transportadoras.

📈 5. Histórico e Sazonalidade

Visualização de padrões de longo prazo e sazonalidade semanal.

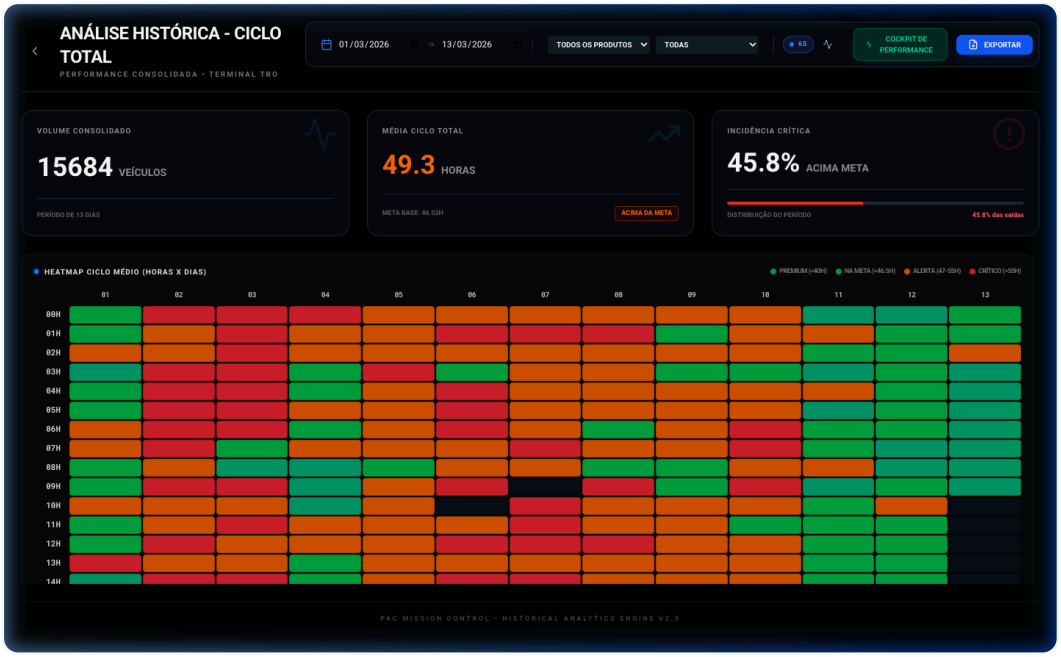

- **Padrão Semanal:** Identifique gargalos recorrentes no pátio ou viagem.
- **Tendência:** Verifique visualmente a eficácia das ações anteriores.

6. Cockpit de Performance (Premium)

O Cockpit é o centro de controle tático para gestores com visão consolidada e gauge de performance.

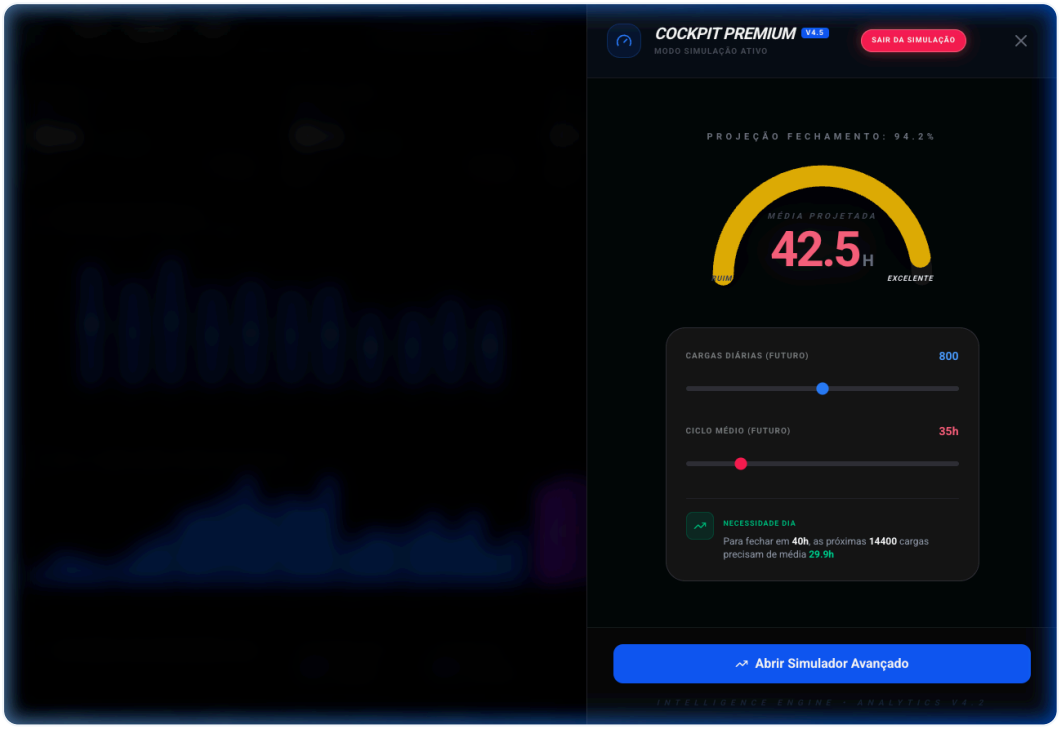

Funções Principal:

- **Velocímetro:** Ciclo projetado vs Meta 40h.
- **Simulação Rápida:** Atalho para planejamento de metas imediatas.

⛓️ 7. Ciclo por Etapas em Tempo Real

Identificação de gargalos em tempo real nos processos logísticos.

- **Identificação de Represamento:** Placas com ciclos elevados em etapas finais indicam gargalos administrativos ou de pátio anteriores.

🗺️ 8. Mapa de Origens e Ranking

Análise geográfica de performance e ranking regional de origens.

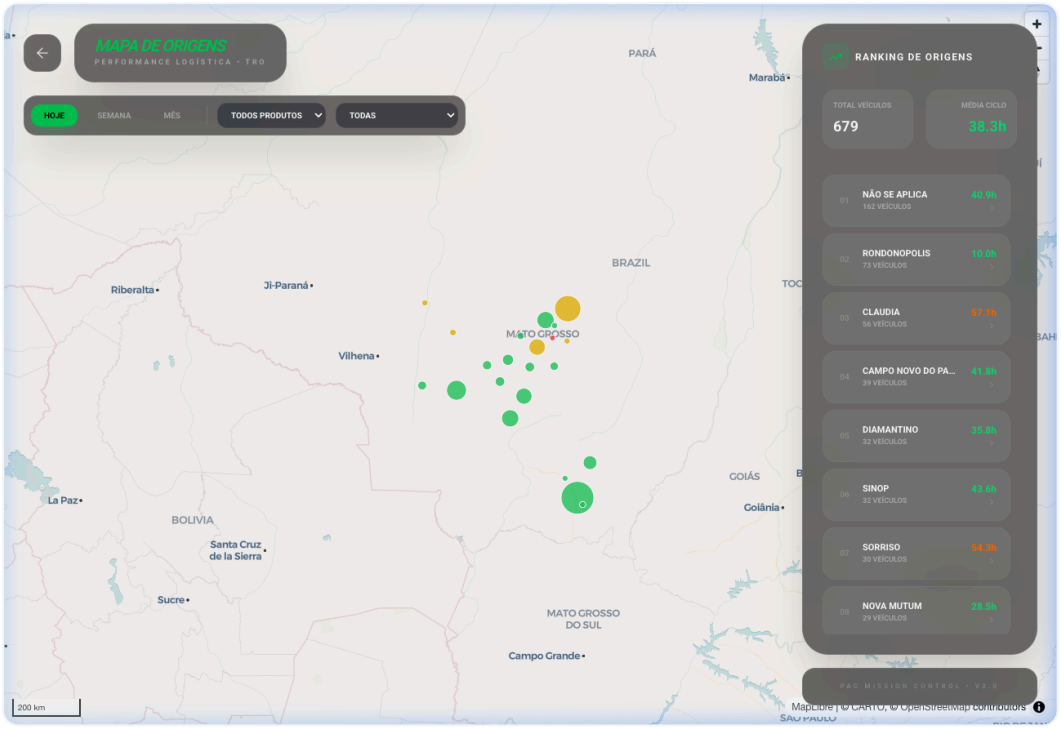

- **Ranking:** Identifique as praças ofensoras do indicador de ciclo.

🛠️ Suporte e Manutenção

- **Filtros:** Use o menu lateral para trocar de Terminal.
- **Exportação:** Gere relatórios em Excel das anomalias encontradas.