# Streetlighter

## Eine interaktive Lichtinstallation auf dem Nextbike

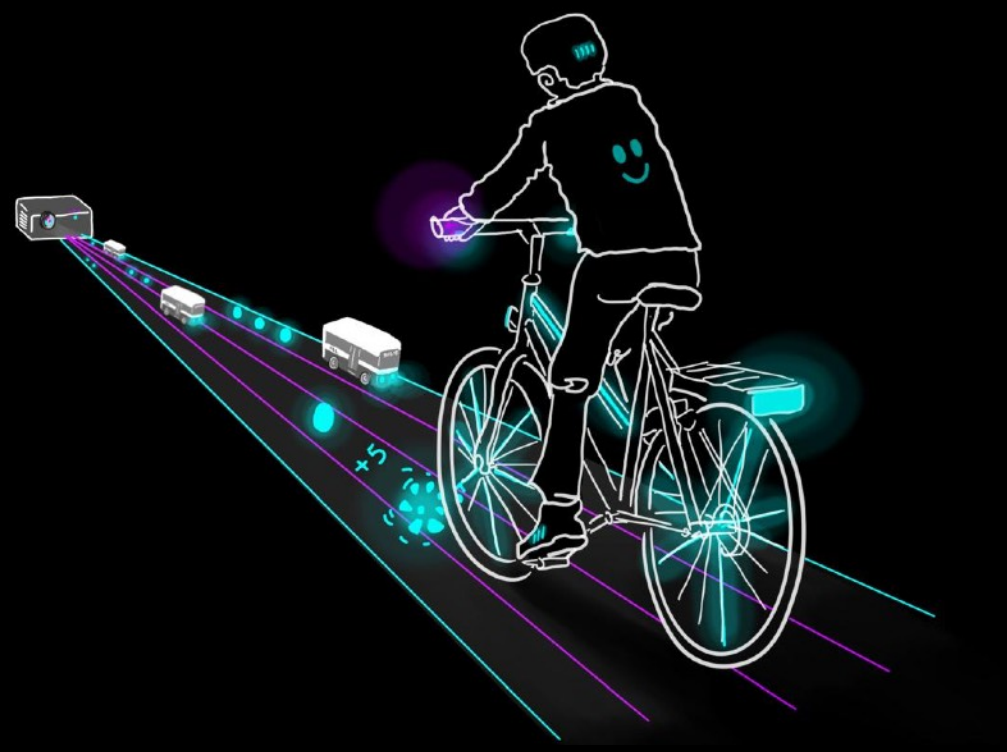


Fahrradfahren bereitet Freude, ist im Alltag jedoch auch mit Herausforderungen verbunden. Um diese Erfahrung den Besucherinnen und Besuchern des LiLu auf spielerische Weise zu vermitteln, schlagen wir auf dem Inseli eine interaktive Fahrrad-Installation vor. Die Installation soll einerseits für das Fahrrad und seine gesundheitlichen Vorteile sensibilisieren, andererseits durch die erzeugte Illusion von Geschwindigkeit überraschen und unterhalten.

Für Gesundheit und Umwelt. Für eine Velostadt Luzern.

## Über uns

Aurel, Céline und Jonas sind in Luzern aufgewachsen, in Ihrem Alltag haben sie es oft mit Planung und Ausarbeitung von technischen Projekten zu tun. Jonas arbeitet in einem Architekturbüro in Zürich, Aurel bei der ABB in der Innovationsabteilung, Celine als Lichtplanerin. Nebenberuflich ist Aurel als Lichttechniker und Musiker in Luzern engagiert.

# Das Spiel

Dies ist eine frühe Demo-Version des Spiels welche das Konzept zeigt. Bei erfolgreicher Projekteingabe wird das Spiel noch weiter ausgearbeitet. In der Web-Demo (klick hier), benutze entweder den Touchscreen oder die Pfeiltasten auf deinem Keyboard um das "Fahrrad" an den Hindernissen vorbei zu steuern.

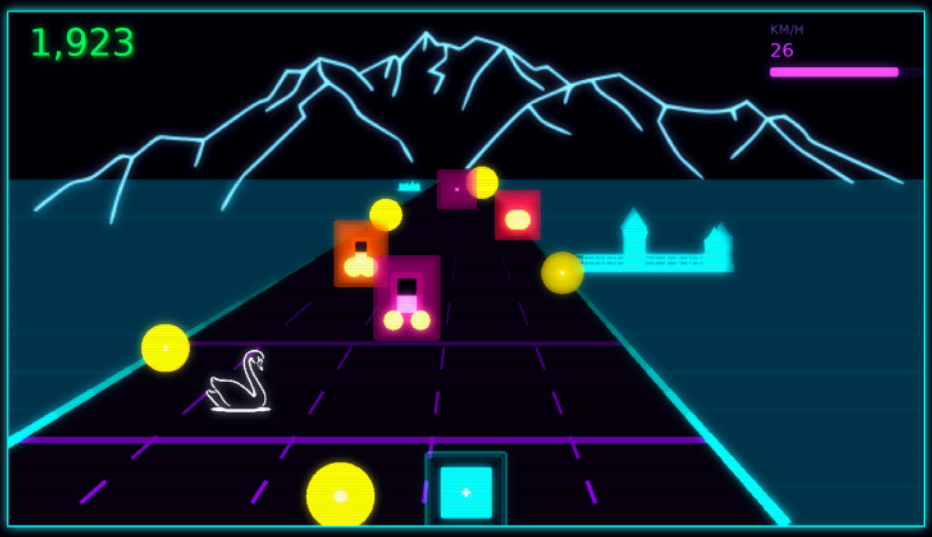


# Der Prototyp

An der Installation am Lilu, wird das Spiel über ein Fahrrad welches fix montiert ist gesteuert. Über die Bremsen am Lenkrad kann nach links oder rechts gesteuert werden um den Hindernissen auszuweichen. Die Fahrradklingel verscheucht Schwäne von der Strasse und mit den Pedalen kann die Geschwindigkeit beeinflusst werden.
Die Steuerung haben wir bereits an unserem Hardware Prototyp erfolgreich getestet

# Technischer Projektbeschrieb

Material:
- Fahrrad mit Korb (optional ein Nextbike, Kooperation wurde angefragt)
- Kurzdistanzbeamer
- Wetterfestes Gehäuse für den Beamer
- Fahrradrolle um Hinterrad vom Boden abzuheben
- (Optional) LED entlang dem Fahrrad während Stand-By Modus
- Verlängerungskabel, stolperfallenfrei verlegt bis Stromanschluss

Fläche:
- 2m2 für Fahrrad
- 5m2 Projektionsfläche am Boden vor dem Fahrrad

Anschlüsse:
- 230 V Stromanschluss

Montagezeit und Abbau:
- Fahrrad, Gehäuse, Beamer und Software wird von den Künstlern bereitgestellt
- Der Aufbau und Vorbereitung der Konstruktion sollte nicht mehr als 30 Minuten dauern - Das Fahrrad kann am Ende des Abends von der Fahrradrolle abmontiert und weggerollt werden.
- Es bleiben keine permanenten Installationen für den Rest des Tages oder nach dem LiLu bestehen

# Projekt Budget

Die Kosten für das Projekt sind sehr überschaubar, Hauptpreisträger wird der Projektor sowie das Fahrrad sein. Beim Projektor gibt es vielleicht auch Möglichkeiten das gerät über die Partner vom Lilu zu fairen Konditionen zu mieten? Beim Fahrrad streben wir eine Kooperation mit Nextbike an

| CHF | 123 CHF 200 CHF 100 CHF 50 CHF |
|---|---|
| 360 | (Kurzdistanz) Projektor: Miete oder Gebrauchtkauf (z.B. SAMSUNG Projektor The Freestyle LFF3 |
| 123 | Fahrradrolle (z.B. Elite Qubo Fluid oder eigene Konstruktion) |
| 200 | Fahrrad: Gebrauchtkauf oder Kooperation mit Nextbike |
| 100 | Wetterfestes Gehäuse für Beamer |
| 100 | LED Beleuchtung für Fahrrad im Stand-By RGB mit IP65 |
| 40 | Raspberry Pi (Computer) |
| 923 | Gesamtkosten (schätzung) |

# Kontakt:

Aurel Schüpbach
Bäderstrasse 11
5400 Baden
Tel.: +41 78 713 54 18
E-Mail: Schuepbach.Aurel@gmail.com