Streetlighter

Eine interaktive Lichtinstallation auf dem Nextbike

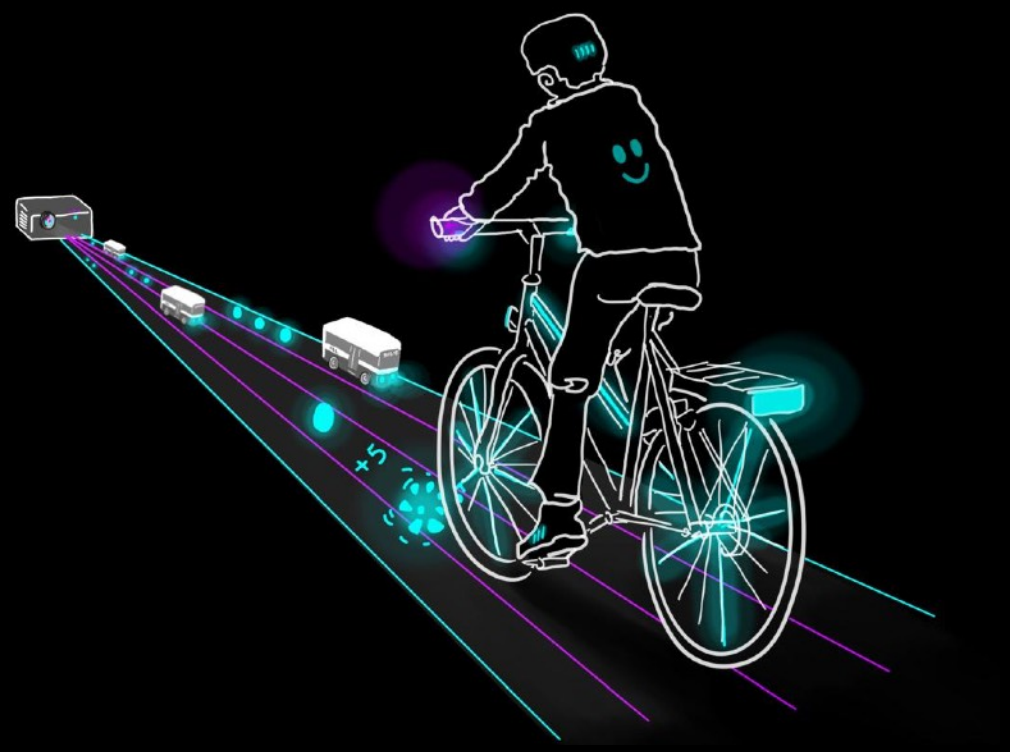

Fahrradfahren bereitet Freude, ist im Alltag jedoch auch mit Herausforderungen verbunden. Um diese Erfahrung den Besucherinnen und Besuchern des LiLu auf spielerische Weise zu vermitteln, schlagen wir auf dem Inseli eine interaktive Fahrrad-Installation vor. Die Installation soll einerseits für das Fahrrad und seine gesundheitlichen Vorteile sensibilisieren, andererseits durch die erzeugte Illusion von Geschwindigkeit überraschen und unterhalten.

Für Gesundheit und Umwelt. Für eine Velostadt Luzern.

Über uns

Aurel, Céline und Jonas sind in Luzern aufgewachsen, in ihrem Alltag haben sie es oft mit Planung und Ausarbeitung von technischen Projekten zu tun. Jonas arbeitet in einem Architekturbüro in Zürich, Aurel bei der ABB in der Innovationsabteilung, Celine als Lichtplanerin. Nebenberuflich ist Aurel als Lichttechniker und Musiker in Luzern engagiert.

Das Spiel

Dies ist eine frühe Demo-Version des Spiels welche das Konzept zeigt. Bei erfolgreicher Projekteingabe wird das Spiel noch weiter ausgearbeitet. Um das Konzept jetzt schon zu zeigen, hosten wir eine Web-Demo (klick hier) auf unserer Website. Benutze entweder den Touchscreen oder die Pfeiltasten auf dem Keyboard um das "Fahrrad" an den Hindernissen vorbei zu steuern. Im Spiel werden Hindernisse und zu sammelnde Punkte mit bezug auf Luzern auftauchen. Es ist ein “Endlosscroller” bei welchem die Besuche versuchen den Highscore zu knacken.

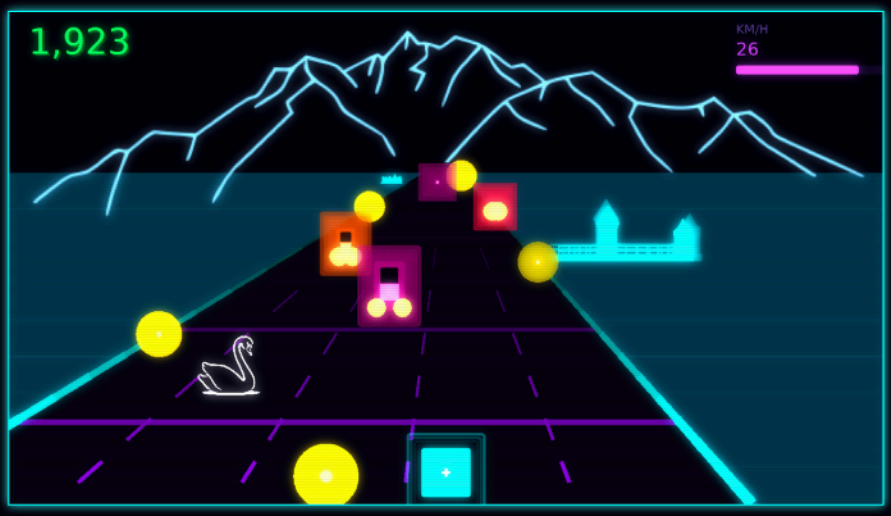

Der Prototyp

An der Installation am Lilu, wird das Spiel über ein Fahrrad welches fix montiert ist gesteuert. Über die Bremsen am Lenkrad kann nach links oder rechts gesteuert werden um den Hindernissen auszuweichen. Die Fahrradklingel verscheucht Schwäne von der Strasse und mit den Pedalen kann die Geschwindigkeit beeinflusst werden.
Die Steuerung haben wir bereits an unserem Hardware Prototyp erfolgreich getestet

Technischer Projektbeschrieb

Material:
- Fahrrad mit Korb (optional ein Nextbike, Kooperation wurde bereits angefragt)
- Kurzdistanzbeamer
- Wetterfestes Gehäuse für den Beamer
- Fahrradrolle um Hinterrad vom Boden abzuheben
- (Optional) LED entlang dem Fahrrad während Stand-By Modus
- Verlängerungskabel, stolperfallenfrei verlegt bis Stromanschluss

Fläche:
- 2m2 für Fahrrad
- 5m2 Projektionsfläche am Boden vor dem Fahrrad

Anschlüsse:
- 230 V Stromanschluss

Montagezeit und Abbau:
- Fahrrad, Gehäuse, Beamer und Software wird von den Künstlern bereitgestellt
- Der Aufbau und Vorbereitung der Konstruktion sollte nicht mehr als 30 Minuten dauern - Das Fahrrad kann am Ende des Abends von der Fahrradrolle abmontiert und weggerollt werden.
- Es bleiben keine permanenten Installationen für den Rest des Tages oder nach dem LiLu bestehen

Projekt Budget

Die Kosten für das Projekt sind sehr überschaubar, Hauptpreisträger wird der Projektor sowie das Fahrrad sein. Beim Projektor wären wir auch interessiert das Gerät über die Partner vom Lilu zu fairen Konditionen zu mieten. Beim Fahrrad streben wir eine Kooperation mit Nextbike an.

CHF	Description
360	(Kurzdistanz) Projektor: Miete oder Gebrauchtkauf (z.B. SAMSUNG Projektor The Freestyle LFF3)
123	Fahrradrolle (z.B. Elite Qubo Fluid oder eigene Konstruktion)
200	Fahrrad: Gebrauchtkauf oder Kooperation mit Nextbike
100	Wetterfestes Gehäuse für Beamer
100	LED Beleuchtung für Fahrrad im Stand-By RGB mit IP65
40	Raspberry Pi (Computer)
923	Gesamtkosten (Schätzung)

Kontakt:

Aurel Schüpbach
Bäderstrasse 11
5400 Baden
Tel.: +41 78 713 54 18
E-Mail: Schuepbach.Aurel@gmail.com