សហគ្រិនខ្មែរ
KHMER ENTERPRISE

CERTIFICATE OF EMPLOYMENT

This certificate is to certify that

Chan Sophara

has been employed as

Business and Networking Intern

4 July 2025 - 3 October 2025

សហគ្រិនខ្មែរ KHMER ENTERPRISE

Human Resources Department
Khmer Enterprise

Internship as Business Networking At KE (Khmer Enterprise)

Date: JULY-4-2025 to OCTOBER-3-2025

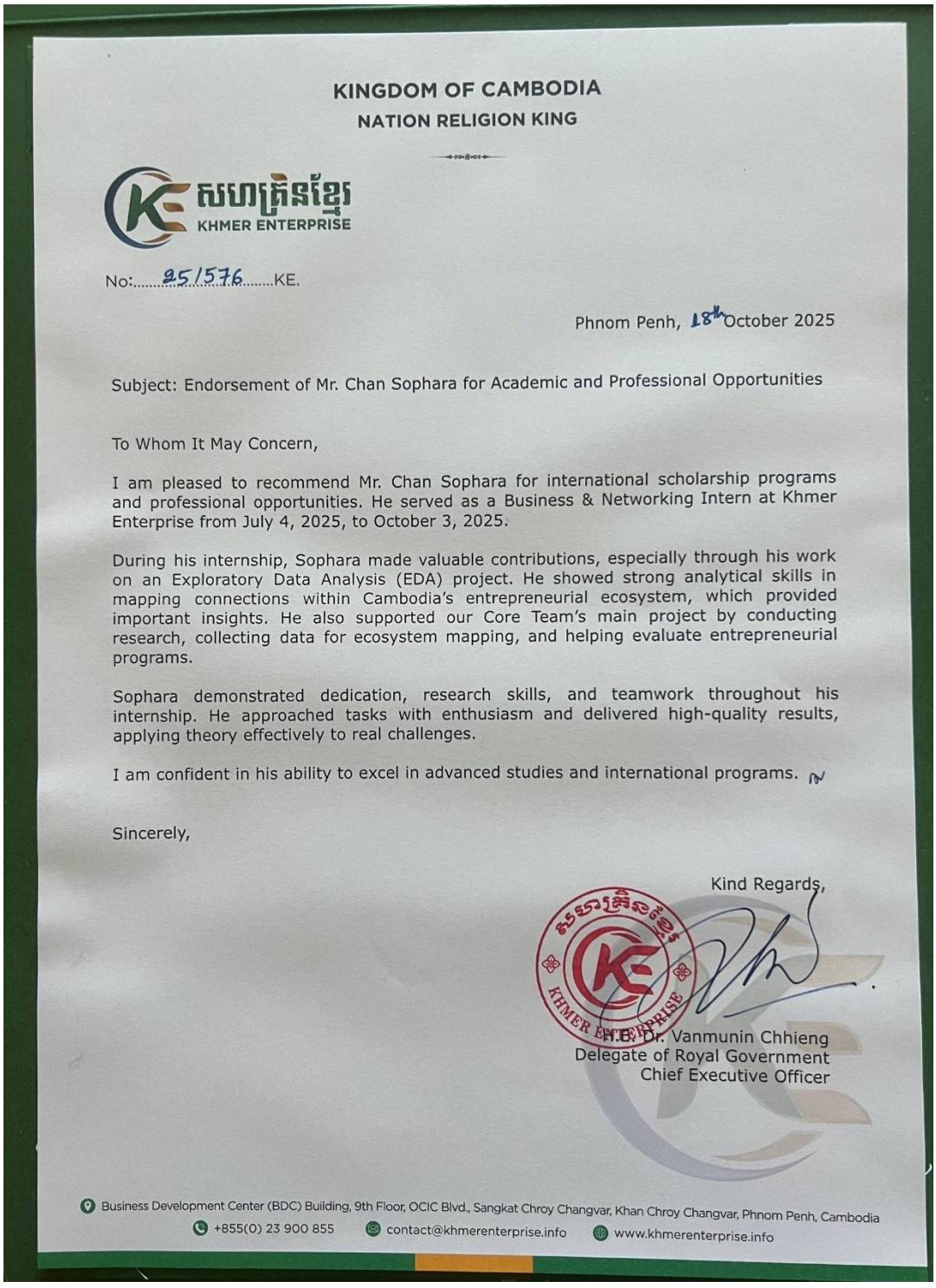

KINGDOM OF CAMBODIA
NATION RELIGION KING

សហគ្រិនខ្មែរ
KHMER ENTERPRISE

No: 25/576 KE.

Phnom Penh, 18th October 2025

Subject: Endorsement of Mr. Chan Sophara for Academic and Professional Opportunities

To Whom It May Concern,

I am pleased to recommend Mr. Chan Sophara for international scholarship programs and professional opportunities. He served as a Business & Networking Intern at Khmer Enterprise from July 4, 2025, to October 3, 2025.

During his internship, Sophara made valuable contributions, especially through his work on an Exploratory Data Analysis (EDA) project. He showed strong analytical skills in mapping connections within Cambodia's entrepreneurial ecosystem, which provided important insights. He also supported our Core Team's main project by conducting research, collecting data for ecosystem mapping, and helping evaluate entrepreneurial programs.

Sophara demonstrated dedication, research skills, and teamwork throughout his internship. He approached tasks with enthusiasm and delivered high-quality results, applying theory effectively to real challenges.

I am confident in his ability to excel in advanced studies and international programs.

Sincerely,

Kind Regards,

Lt. Gr. Dr. Vanmunin Chhieng
Delegate of Royal Government
Chief Executive Officer

Business Development Center (BDC) Building, 9th Floor, OCIC Blvd., Sangkat Chroy Changvar, Khan Chroy Changvar, Phnom Penh, Cambodia
+855(0) 23 900 855 contact@khmerenterprise.info www.khmerenterprise.info

Recommendation letter from CEO of Khmer Enterprise for working on EDA and Social Network Analysis on Entrepreneurial Ecosystem Roadmap in Phnom Penh, Siem Reap and Battambang.

ASEAN DATA SCIENCE EXPLORERS
TODAY'S YOUTH FOR TOMORROW'S WORLD

In Association with:

Organisers:

SAP

ASEAN FOUNDATION

Certificate of Achievement

This certificate is awarded to:

CHAN SOPHARA

for your participation in the ASEAN Data Science Explorers 2025 National Finals – Cambodia on 22 August 2025

Verena Siow
President and Managing Director,
SAP Southeast Asia

Dr. Piti Srisangnam
Executive Director,
ASEAN Foundation

Top 10 National Finals (Cambodia) of ASEAN Data Science Explorers 2025 competition

Topic (Rice production and food insecurity in ASEAN)

Category: SDG2 (Zero Hunger)

Website: https://chansophara.github.io/asean-zero-hunger/

ព្រះរាជាណាចក្រកម្ពុជា
ជាតិ សាសនា ព្រះមហាក្សត្រ

ក្រសួងប្រៃសណីយ៍និងទូរគមនាគមន៍
លេខ : ៣១០៨.ប.ទ.ក្រ.ស.ប

ថ្ងៃអង្គារ ១៧កើត ខែអស្សុជ ឆ្នាំរោង ឆស័ក ព.ស.២៥៦៨
រាជធានីភ្នំពេញ ថ្ងៃទី២៦ ខែវិច្ឆិកា ឆ្នាំ២០២៤

លិខិតឧទ្ទេសនាម

ក្រសួងប្រៃសណីយ៍និងទូរគមនាគមន៍

យោង : - លិខិតលេខ១៧៩ អល.នរ ចុះថ្ងៃទី២៥ ខែតុលា ឆ្នាំ២០២៤ របស់អគ្គលេខាធិការដ្ឋានគណៈកម្មាធិការរដ្ឋាភិបាលឌីជីថល
- ចំណារឯកភាពដ៏ខ្ពង់ខ្ពស់របស់ **ឯកឧត្តមរដ្ឋមន្ត្រី** ចុះថ្ងៃទី១ ខែវិច្ឆិកា ឆ្នាំ២០២៤។

ក្រសួងប្រៃសណីយ៍និងទូរគមនាគមន៍ (**ក.ប.ទ.**) សម្រេចអនុញ្ញាតឱ្យនិស្សិត ចំនួន ៦រូប ចុះកម្មសិក្សានៅ **ក.ប.ទ.** ចាប់ពីថ្ងៃទី៧ ខែតុលា ដល់ថ្ងៃទី៣១ ខែធ្នូ ឆ្នាំ២០២៤ ដើម្បីទទួលបានចំណេះដឹង លើការរចនា UX/UI លើគម្រោង Vaccine ស្វែងយល់អំពីការវិភាគ និងស្វ័យប្រវត្តិកម្មលើទិន្នន័យ និងទទួលបានបទពិសោធការងារជាក់ស្តែងនៅក្រសួងប្រៃសណីយ៍និងទូរគមនាគមន៍ ដូចមានរាយនាមខាងក្រោម៖

ល.រ	គោត្តនាម និងនាម	ថ្ងៃ-ខែ-ឆ្នាំកំណើត	អង្គភាពចុះកម្មសិក្សា	កាលបរិច្ឆេទចុះកម្មសិក្សា
១	កញ្ញា សែស វនសារ	២៧-មករា-២០០២	អគ្គលេខាធិការដ្ឋានគណៈកម្មាធិការរដ្ឋាភិបាលឌីជីថល	៧ តុលា ២០២៤ ដល់ ៣១ ធ្នូ ២០២៤
២	លោក ចាន់ សុផាភ័	២៥-តុលា-២០០៣		
៣	លោក ងន បញ្ញា	១៦-វិច្ឆិកា-២០០៤		
៤	លោក ហៃសានៃ រ៉ុងវ៉ាវីដនៃ	១២-មករា-២០០៣		
៥	លោក សែម យុទ្ធារីលីហ៊ូ	៥-ឧសភា-២០០៣		
៦	កញ្ញា រ៉ៃ ស្រីពេជ្រ	២-សីហា-២០០៣		

លិខិតឧទ្ទេសនាមនេះ មានប្រសិទ្ធភាពអនុវត្តចាប់ពីថ្ងៃទី៧ ខែតុលា ដល់ថ្ងៃទី៣១ ខែធ្នូ ឆ្នាំ២០២៤។

ក.ប រដ្ឋមន្ត្រី
អគ្គនាយកអង្គភាពរដ្ឋបាល

ម៉ុក ប៉ាឌី

ចម្លងជូន :
-ឧទ្ធរណ៍យរដ្ឋមន្ត្រី
-អគ្គលេខាធិការដ្ឋានគណៈកម្មការរដ្ឋាភិបាលឌីជីថល
-សាមីខ្លួន
-ឯកសារ កាលប្បវត្តិ

អគារលេខ ១៣ មហាវិថីព្រះមុនីវង្ស សង្កាត់ស្រះចក
ខណ្ឌដូនពេញ រាជធានីភ្នំពេញ 120210
123 023 724 810
www.mptc.gov.kh

Internship as Data analyst At DGC (Digital Government Committee)

Date: OCTOBER-7-2024 to DECEMBER-31-2024

ព្រះរាជាណាចក្រកម្ពុជា
ជាតិ សាសនា ព្រះមហាក្សត្រ

អគ្គនាយកដ្ឋានឌុរគមនាគមន៍
ចូល
លេខ...ក...
ថ្ងៃទី...
ម៉ោង...

ក្រសួងប្រៃសណីយ៍និងទូរគមនាគមន៍
លេខ : ...

ថ្ងៃ...ឆ្នាំរោង ឆស័ក ព.ស.២៥៦៨
រាជធានីភ្នំពេញ ថ្ងៃទី ...ខែ...ឆ្នាំ២០២៤

លិខិតឧទ្ទេសនាម

ក្រសួងប្រៃសណីយ៍និងទូរគមនាគមន៍

ក្រសួងប្រៃសណីយ៍និងទូរគមនាគមន៍ សម្រេចអនុញ្ញាតឱ្យនិស្សិតឆ្នាំទី៣ ដេប៉ាតឺម៉ង់គណិតវិទ្យាអនុវត្ត និងស្ថិតិ នៃវិទ្យាស្ថានបច្ចេកវិទ្យាកម្ពុជា ចុះធ្វើកម្មសិក្សានៅក្រសួងប្រៃសណីយ៍និងទូរគមនាគមន៍ ចាប់ពីថ្ងៃទី២៤ ខែកក្កដា ដល់ថ្ងៃទី៣០ ខែកញ្ញា ឆ្នាំ២០២៤ ដើម្បីស្វែងយល់អំពីការវិភាគ និងស្ទ័យប្រវត្តិកម្មលើទិន្នន័យ និងទទួលបទពិសោធការងារជាក់ស្តែង នៅក្រសួងប្រៃសណីយ៍និងទូរគមនាគមន៍ ដូចមានរាយនាមខាងក្រោម៖

ល.រ	គោត្តនាម និងនាម	ថ្ងៃ-ខែ-ឆ្នាំកំណើត	អង្គភាពចុះកម្មសិក្សា	កាលបរិច្ឆេទចុះកម្មសិក្សា
១	លោកជា ពិសិដ្ឋ	១៨-កុម្ភៈ-២០០៥	អគ្គនាយកដ្ឋានបច្ចកវិទ្យាគមនាគមន៍ និងព័ត៌មាន	២៤ កក្កដា ២០២៤ ដល់ ៣០ កញ្ញា ២០២៤
២	លោកអាន ហេងហេង	៨-ឧសភា-២០០៥		
៣	លោកកាង ប៉ែងយាង	១៨-តុលា-២០០៣		
៤	លោកប៉ែន រ៉ៈ	២៣-កុម្ភៈ-២០០៤		
៥	លោកខឹម លីហួត	៦-មករា-២០០៥		
៦	កញ្ញាប៊ុន រកនាទេពី	១២-វិច្ឆិកា-២០០៣	អគ្គនាយកដ្ឋានទូរគមនាគមន៍	
៧	លោកគួម សុខណាន	៣០-កញ្ញា-២០០៣		
៨	កញ្ញាបូ សាណេ	៤-មករា-២០០៤		
៩	លោកចាន់ សុជាវ៉	២៥-តុលា-២០០៣	អគ្គលេខាធិការដ្ឋានគណៈកម្មការរដ្ឋាភិបាលឌីជីថល	
១០	លោកងន បញ្ញា	១៦-វិច្ឆិកា-២០០៤		
១១	លោកហៃសាវិន រ៉ុងវ៉ាវីដរី	១២-មករា-២០០៣		
១២	លោកសល វិសាល	១៣-កក្កដា-២០០៤	ក្រុមការងារប្រតិបត្តិការបច្ចេកវិទ្យាព័ត៌មាន និងធានាគុណភាពប្រព័ន្ធ	

អគារលេខ ១៣ មហាវិថីព្រះមុនីរង្សស្ទាត់ស្រះចក
ខណ្ឌដូនពេញ រាជធានីភ្នំពេញ 120210
123 023 724 810
www.mptc.gov.kh

Internship as Data analyst At DGC (Digital Government Committee)

Date: JULY-24-2024 to SEPTEMBER-30-2024

INSTITUTE OF TECHNOLOGY OF CAMBODIA
Russian Federation Boulevard,
P.O. Box 86 Phnom Penh, Cambodia
www.itc.edu.kh
Telephone : (855) 23 880 370
Fax : (855) 23 880 369
E-mail : info@itc.edu.kh

Department: Applied Mathematics and Statistics
Degree: Engineer

Class: Fourth Year

ID: e20211081
Name: CHAN SOPHARA

Sex: Male

Academic Transcript

Academic Year: 2024-2025

Subjects	Credits	Grades
1 - Artificial Intelligent	3	B^+
2 - Cloud Computing	2.5	A
3 - Database Design and Administration	2.5	A
4 - Data Visualization	3	A
5 - Economics for Engineers	2	B
6 - Ethics and Data Privacy	3	A
7 - Graph Theory	3	B^+
8 - Introduction to Parallel and Distributed Programming	3	A
9 - Operating Systems	3	A
10 - Probabilistic Graphical Models	3	B
11 - Statistical Models	3	C^+

GPA: 3.5

Phnom Penh, July 31, 2025
Deputy Director General

SOY TY

GRADING SYSTEM:

A = 85% – 100% = 4.0 = Excellent	C = 50% – 64% = 2.0 = Fair
B^+ = 80% – 84% = 3.5 = Very Good	D = 45% – 49% = 1.5 = Poor
B = 70% – 79% = 3.0 = Good	E = 40% – 44% = 1.0 = Very Poor
C^+ = 65% – 69% = 2.5 = Fairly Good	F = <40% = 0.0 = Failure

Remark:

* The annual Grade Point Average minimum requirement to pass to the higher class is 2.0.
* This transcript cannot be given for the second time.

Transcript Year 4 Semester (Institute of Technology of Cambodia)

INSTITUTE OF TECHNOLOGY OF CAMBODIA

Russian Federation Boulevard,
P.O. Box 86 Phnom Penh, Cambodia
www.itc.edu.kh

Telephone : (855) 23 880 370
Fax : (855) 23 880 369
E-mail : info@itc.edu.kh

Department: Applied Mathematics and Statistics
Degree: Engineer

Class: Third Year

ID: e20211081
Name: CHAN SOPHARA

Sex: Male

Academic Transcript

Academic Year: 2023-2024

Subjects	Credits	Grades
1 - Computer Programming in Data Science	2	A
2 - Database	2	B^+
3 - Discrete Mathematics	2	A
4 - Introduction to Data Science	2	C^+
5 - Introduction to Machine Learning	3	B
6 - Introduction to Networks	2	B
7 - Mathematical Modelling	2	C
8 - Minor Project	1	B^+
9 - Numerical Analysis	3	A
10 - Object-Oriented Programming	2	B
11 - Optimization	3	C^+
12 - Statistics	2	C

GPA: 3.0

Phnom Penh, July 26, 2024
Deputy Director General

I.T.C.

SOY TY

GRADING SYSTEM:

A	= 85% – 100% =	4.0	= Excellent	C	= 50% – 64% =	2.0	= Fair
B^+	= 80% – 84% =	3.5	= Very Good	D	= 45% – 49% =	1.5	= Poor
B	= 70% – 79% =	3.0	= Good	E	= 40% – 44% =	1.0	= Very Poor
C^+	= 65% – 69% =	2.5	= Fairly Good	F	=< 40% =	0.0	= Failure

Remark:

* The annual Grade Point Average minimum requirement to pass to the higher class is 2.0.
* This transcript cannot be given for the second time.

Transcript Year 3 (Institute of Technology of Cambodia)

INSTITUTE OF TECHNOLOGY OF CAMBODIA

Russian Federation Boulevard,
P.O. Box 86 Phnom Penh, Cambodia
www.itc.edu.kh

Telephone : (855) 23 880 370
Fax : (855) 23 880 369
E-mail : info@itc.edu.kh

Department: Foundation Year
Degree: Engineer

Class: Second Year

ID: e20211081
Name: CHAN SOPHARA

Sex: Male

Academic Transcript

Academic Year: 2022-2023

Subjects	Credits	Grades
1 - Calculus III	2	D
2 - Computer Architecture	3	B^+
3 - Data Structure and Programming I	3	C^+
4 - Data Structure and Programming II	3	B
5 - Differential Equations	2	C
6 - Electricity	3	C
7 - Linear Algebra	2	C
8 - Probability	2	C

GPA: 2.0

Phnom Penh, September 06, 2023
Deputy Director General

SOY TY

GRADING SYSTEM:

A	= 85% – 100% =	4.0	= Excellent	C	= 50% – 64% =	2.0	= Fair
B^+	= 80% – 84% =	3.5	= Very Good	D	= 45% – 49% =	1.5	= Poor
B	= 70% – 79% =	3.0	= Good	E	= 40% – 44% =	1.0	= Very Poor
C^+	= 65% – 69% =	2.5	= Fairly Good	F	=< 40% =	0.0	= Failure

Remark:

* The annual Grade Point Average minimum requirement to pass to the higher class is 2.0.
* This transcript cannot be given for the second time.

Transcript Year 2 (Institute of Technology of Cambodia)

INSTITUTE OF TECHNOLOGY OF CAMBODIA

Russian Federation Boulevard,
P.O. Box 86 Phnom Penh, Cambodia
www.itc.edu.kh

Telephone : (855) 23 880 370
Fax : (855) 23 880 369
E-mail : info@itc.edu.kh

Department: Foundation Year
Degree: Engineer

Class: First Year

ID: e20211081
Name: CHAN SOPHARA

Sex: Male

Academic Transcript

Academic Year: 2021-2022

Subjects	Credits	Grades
1 - Calculus I	3	B
2 - Calculus II	3	A
3 - Environment	2	C
4 - History	2	A
5 - Informatics	2	B^+
6 - Management&Accounting	3	A
7 - Marketing	2	A
8 - Mechanics I	3	D
9 - Philosophy	2	B
10 - Technical Drawing	2	C
11 - Thermodynamics	3	C^+

GPA: 3.0

Phnom Penh, December 30, 2022
Deputy Director General

SOY TY

GRADING SYSTEM:

A	= 85% – 100%	= 4.0	= Excellent	C	= 50% – 64%	= 2.0	= Fair
B^+	= 80% – 84%	= 3.5	= Very Good	D	= 45% – 49%	= 1.5	= Poor
B	= 70% – 79%	= 3.0	= Good	E	= 40% – 44%	= 1.0	= Very Poor
C^+	= 65% – 69%	= 2.5	= Fairly Good	F	=< 40%	= 0.0	= Failure

Remark:

* The annual Grade Point Average minimum requirement to pass to the higher class is 2.0.
* This transcript cannot be given for the second time.

Transcript Year 1 (Institute of Technology of Cambodia)

Participation in the ASEAN Data Science Explorers 2024 competition

Topic (Good health and well being under SDG2)

Participate in the SAP Analytics Cloud training (2025)

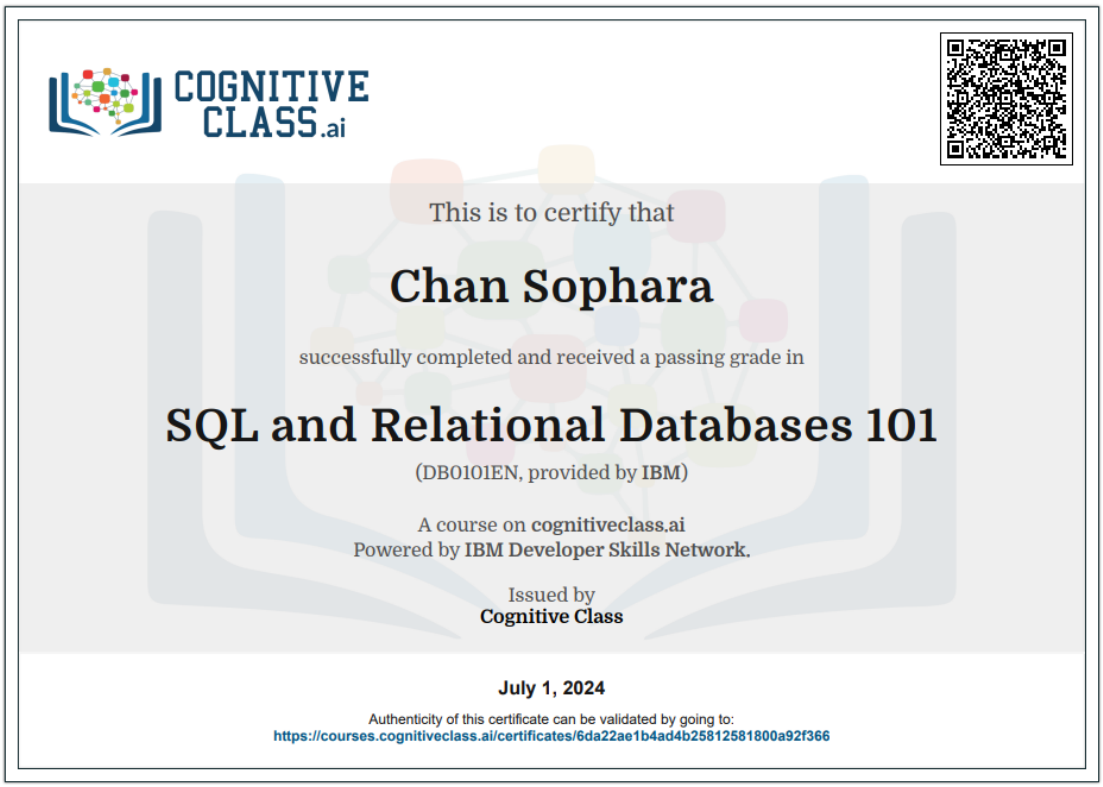

SQL course Completed certify

Institute of Technology of Cambodia
English Section

Kingdom of Cambodia
Nation Religion King

ATTESTATION of ENGLISH LANGUAGE LEVEL

The Director of the Institute of Technology of Cambodia certifies that

Mr. CHAN SOPHARA
ID : e20211081
Born on 25 October, 2003

Has successfully passed the English Language Exam equivalent to Level B1 of the Common European Framework of Reference for Language (CEFR) at the time of level exam session taking place at the Institute of Technology of Cambodia on June, 20th 2024.

Transcript

Band score level	Score*
Reading	17.00/25
Writing	23.00/25
Listening	22.00/25
Speaking	24.00/25
Total score	86.00 /100

*Notes
- The minimum requirement average score for each skill is 5/25.
- The success threshold to obtain the level is 50/100.
- The attestation will not be issued for the 2nd time.
- This attestation is issued to the bearer for any use deemed applicable.

N° 8481

Phnom Penh, 26 July 2024
For The Director of the Institute of Technology of Cambodia
Deputy Director

SOY TY

Attestation of English(B1) (Institute of Technology of Cambodia)

Institute of Technology of Cambodia
English Section

Kingdom of Cambodia
Nation Religion King

ATTESTATION of ENGLISH LANGUAGE LEVEL

The Director of the Institute of Technology of Cambodia certifies that

Mr. CHAN SOPHARA
ID : e20211081
Born on 25 October, 2003

Has successfully passed the English Language Exam equivalent to Level A2 of the Common European Framework of Reference for Language (CEFR) at the time of level exam session taking place at the Institute of Technology of Cambodia on August, 11th 2023.

Transcript

Band score level	Score*
Reading	20.00/25
Writing	23.00/25
Listening	23.00/25
Speaking	23.50/25
Total score	**89.50 /100**

*Notes
- The minimum requirement average score for each skill is 5/25.
- The success threshold to obtain the level is 50/100.
- The attestation will not be issued for the 2nd time.
- This attestation is issued to the bearer for any use deemed applicable.

N° 6425

Phnom Penh, 06 September 2023
For The Director of the Institute of Technology of Cambodia
Deputy Director

SOY TY

Attestation of English(A2) (Institute of Technology of Cambodia)

ព្រះរាជាណាចក្រកម្ពុជា
ជាតិ សាសនា ព្រះមហាក្សត្រ

ក្រសួងអប់រំ យុវជន និងកីឡា
នាយកដ្ឋានកិច្ចការប្រឡង
លេខ ៣០ ៣៥១ / ២១ កប្រឡ.

វិញ្ញាបនបត្របណ្តោះអាសន្នមធ្យមសិក្សាទុតិយភូមិ

ប្រធានគណៈគ្រប់គ្រងនាយកដ្ឋានកិច្ចការប្រឡង បញ្ជាក់ថា ៖

ឈ្មោះ: ចាន់ សុផាន៉ា ភេទ ៖ ប្រុស

កើតនៅថ្ងៃទី ៖ ២៥ តុលា ២០០៣ នៅ រាជធានីភ្នំពេញ

ឪពុកឈ្មោះ: ចាន់ សុគន្ធ ម្តាយឈ្មោះ: ប៊ុន ផល្លា

បានប្រឡងជាប់សញ្ញាបត្រមធ្យមសិក្សាទុតិយភូមិ

សម័យប្រឡង ៖ ២៧ ឧ ២០២១

ថ្នាក់ ៖ វិទ្យាសាស្ត្រ នៅមណ្ឌល ៖ អិ. ទូលប្រាសាទសែនសុខ

លេខបន្ទប់ ៖ 06 លេខតុ ៖ 139 និទ្ទេសពិន្ទុសរុប ៖ D ពិន្ទុសរុប ៖ 73.773

និទ្ទេសតាមមុខវិជ្ជា ៖				ភាសាបរទេស	C
គណិតវិទ្យា	E	ជីវិទ្យា	E	គីមីវិទ្យា	F
អក្សរសាស្ត្រខ្មែរ	C	ប្រវត្តិវិទ្យា	A	រូបវិទ្យា	C

វិញ្ញាបនបត្រនេះ បានចេញជូនសាមីខ្លួន ដើម្បីប្រើប្រាស់តាមផ្លូវការដែលអាចប្រើបាន។

ថ្ងៃចន្ទ ១៥កើត ខែបុស្ស ឆ្នាំឆ្លូវ ត្រីស័ក ព.ស.២៥៦៥
រាជធានីភ្នំពេញ ថ្ងៃទី១៧ ខែមករា ឆ្នាំ២០២២
ប្រធានគណៈគ្រប់គ្រងនាយកដ្ឋាន

បណ្ឌិត ហួ ឈុនត្រី

សម្គាល់៖
A ល្អប្រសើរ B ល្អណាស់ C ល្អ
D ល្អបន្តិច E មធ្យម F ធ្លាក់
- វិញ្ញាបនបត្រនេះប្រើបានល្អឥតខ្ចោះសុបិ ឬ សរសេរបន្ថែម។
- វិញ្ញាបនបត្រនេះគ្មានចេញជូនជាលើកទី ២ ទេ។
- សាមីជនអាចផ្តល់ចម្លងតាមច្បាប់ដើម និងបញ្ជាក់ត្រឹមត្រូវ ពីអាជ្ញាធរមានសមត្ថកិច្ច សម្រាប់ប្រើប្រាស់ផ្ទាល់ខ្លួន។

12090604916912100000 1

Transcript BACII Grade 12

ព្រះរាជាណាចក្រកម្ពុជា
ជាតិ សាសនា ព្រះមហាក្សត្រ

មន្ទីរអប់រំ យុវជន និងកីឡា
រាជធានីភ្នំពេញ

លេខ 11 762 អយក ក.ប្រ

វិញ្ញាបនបត្របណ្តោះអាសន្នមធ្យមសិក្សា បឋមភូមិ

មន្ទីរអប់រំ យុវជន និងកីឡា រាជធានីភ្នំពេញ បញ្ជាក់ថា :

ឈ្មោះ : **ចាន់ សុផាវ៉ា** ភេទ : ប្រុស

កើតថ្ងៃទី : ២៥ តុលា ២០០៣ នៅរាជធានី ភ្នំពេញ

ឪពុកឈ្មោះ : ចាន់ សុគន្ធ ម្តាយឈ្មោះ : ប៊ុន ផល្លា

ធានប្រឡងជាប់សញ្ញាបត្រមធ្យមសិក្សា បឋមភូមិ

សម័យប្រឡង : **០៦ សីហា ២០១៨** នៅមណ្ឌល: **វិ. ហាស ឡរី១០០ខ្ទង**

បន្ទប់លេខ : **០២** លេខតុ: **៤៤** និទ្ទេស: **ឈ្ព**

វិញ្ញាបនបត្រនេះ ធានចេញជូនសាមីខ្លួន ដើម្បីប្រើប្រាស់តាមផ្លូវការដែលអាចប្រើបាន ។

ថ្ងៃអង្គារ ១៣រោច ខែអស្សុជ ឆ្នាំច សំរឹទ្ធិស័ក ព.ស.២៥៦២

រាជធានីភ្នំពេញ ថ្ងៃទី០៦ ខែ វិច្ឆិកា ឆ្នាំ ២០១៨

ប្រធានមន្ទីរអប់រំ យុវជន និងកីឡារាជធានី

ហែម_ស៊ីណារ៉ែត

កំណត់សម្គាល់:

- វិញ្ញាបនបត្រនេះប្រើបានល្អិកណា គ្មានការកោសលុប ឬសរសេរបន្ថែម ។
- វិញ្ញាបនបត្រនេះពុំមានចេញជូនជាលើកទី២ ទេ ។
- សាមីជនអាចថតចម្លងតាមច្បាប់ដើម និងបញ្ជាក់ត្រឹមត្រូវសម្រាប់ប្រើប្រាស់ផ្ទាល់ខ្លួន ។

06/11/2018 5:39:48 AM

លេខ ១៥៣.៤/១៩ ចល. ប្រ
ឯកសារចម្លងត្រឹមត្រូវតាមច្បាប់ដើម
ពោធ៍សែនជ័យ.ថ្ងៃទី ១៣ ខែ.០១ ឆ្នាំ ២០១៩
ជ.អតិឯកសាលាណ្ឌរាជធានីសែនជ័យ
អតិឯកសាលាណ្ឌ

ឯាំង លីជា

Transcript Diploma Grade 9

Participate in the Training on Digital Transformation in Engineering (CADT)

ព្រះរាជាណាចក្រកម្ពុជា
ជាតិ សាសនា ព្រះមហាក្សត្រ
KINGDOM OF CAMBODIA
NATION RELIGION KING

មន្ទីរអប់រំ យុវជន និងកីឡា រាជធានីភ្នំពេញ
MUNICIPAL DEPARTMENT OF EDUCATION
YOURTH AND SPORTS

សាលារៀនសុវណ្ណភូមិ
Sovannaphumi School

បណ្ណសរសើរ
Certificate of Appreciation

នាយកសាលារៀនសុវណ្ណភូមិទី២១
PRINCIPAL OF SOVANNAPHUMI SCHOOL

បញ្ជាក់ថា

Certifies that

ឈ្មោះ ..... ចាន់ សុផារ៉ា ..... ភេទ ..ប្រុស.....

Name : .....CHAN SOPHARA..... Sex Male....

ថ្ងៃខែឆ្នាំកំណើត ..... ២៥ តុលា ២០០៣ .....

Date of Birth : ....October,25 2003.....

ទទួលបានជ័យលាភី ..... សិស្សឆ្នើម ចំណាត់ថ្នាក់លេខ ២ .....

Awarded with : ..Out Standing Student Ranking N° 2.....

សម្រាប់ថ្នាក់ទី ....១០ "ក" ក្នុងឆ្នាំសិក្សា ២០១៨ - ២០១៩

Grade.....10 A..... Academic year 2018-2019

លេខ៤២/១៩សសភ.បស

ថ្ងៃចន្ទ ១២កើត ខែស្រាពណ៌ ឆ្នាំកុរ ឯកស័ក ព.ស២៥៦៣
រាជធានីភ្នំពេញ, ថ្ងៃទី១២ ខែសីហា ឆ្នាំ២០១៩

នាយកសាលា

ណុប_ម៉ុណ្ណា

Outstanding award Grade 10

Mathematic Award Rank 3 grade 9 (NTC Group) (Sovannaphumi School)

ព្រះរាជាណាចក្រកម្ពុជា
ជាតិ សាសនា ព្រះមហាក្សត្រ
KINGDOM OF CAMBODIA
NATION RELIGION KING

មន្ទីរអប់រំ យុវជន និងកីឡារាជធានីភ្នំពេញ
PHNOM PENH MUNICIPAL EDUCATION
YOUTH AND SPORT SERVICE

សាលារៀនសុវណ្ណភូមិ
SOVANNAPHUMI SCHOOL

វិញ្ញាបនបត្របញ្ជាក់ការសិក្សា
CERTIFICATE OF ACHIEVEMENT

សូមបញ្ជាក់ថាសិស្សឈ្មោះ ចាន់ សុផារ៉ា ភេទ ប្រុស

ថ្ងៃខែឆ្នាំកំណើត ២៥ តុលា ២០០៣

បានបញ្ចប់វគ្គសិក្សា Master Mind 2 កម្រិត 12C

និទ្ទេស ល្អ ចាប់ពីថ្ងៃទី ០១/១០/២០២១ ដល់ ៣០/០៦/២០២២

មុខវិជ្ជាសិក្សារួមមានជំនាញ អាន សរសេរ និយាយ និងសរសៃ

វិញ្ញាបនបត្រនេះចេញឲ្យសាមីខ្លួនប្រើប្រាស់ តាមដែលអាចប្រើបាន។

This is to certify that Mr. Chan Sophara

Born on October 25, 2003

Has successfully completed Master Mind 2 Level 12C

Grade B+ held from 01/10/2021 to 30/06/2022

The course includes four macro skills

This certificate is issued for official purposes.

N° : 00168/22

Phnom Penh, August 22, 2022
School Principal

Hong Seangaun

Completed English program Grade 12 (Sovannaphumi School)

ព្រះរាជាណាចក្រកម្ពុជា

ជាតិ សាសនា ព្រះមហាក្សត្រ

សាលាវ្រៀនសុវណ្ណភូមិ
Sovannaphumi School

លិខិតសរសើរ

លេ ២៣៣/៦៤ សក/លស

នាយកសាលាវ្រៀនសុវណ្ណភូមិទី២១

សរសើរចំពោះសិស្ស ចាន់ សុផាវ៉ា ភេទ ប្រុស ថ្ងៃខែឆ្នាំកំណើត ២៥-តុលា-២០០៣

ដែលមានស្នាដៃក្នុងការជួយសម្រួលការងារសាលា

ក្នុងតួនាទីជា ប្រធានថ្នាក់ទី១០ "ក" នៃឆ្នាំសិក្សា២០១៨-២០១៩

ថ្ងៃចន ១២កើត ខែស្រាពណ៍ ឆ្នាំ កុរ ព.ស ២៥៦៣

រាជធានីភ្នំពេញ ថ្ងៃទី ១២ ខែសីហា ឆ្នាំ២០១៩

នាយកសាលា

Class Monitor Award grade 10 (Sovannaphumi School)

CAMBRIDGE ENGLISH
Language Assessment
Part of the University of Cambridge

THE QUEEN'S AWARDS FOR ENTERPRISE: 2015

Cambridge English Entry Level Certificate in ESOL International (Entry 2) (Key)*

This is to certify that

SOPHARA CHAN

has been awarded

Pass--------

in the

Key English Test

Council of Europe Level A2

Overall Score	**129**
Reading and Writing	125
Listening	129
Speaking	135

Date of Examination	**MAY (S5) 2017**
Place of Entry	**PHNOM PENH**
Reference Number	**175KH0120057**
Accreditation Number	**500/2416/4**

Saul Nassé
Chief Executive

*This level refers to the UK National Qualifications Framework

Regulated by Ofqual
For more information see http://register.ofqual.gov.uk

Corff dyfarnu cydnabyddedig
CYMWYSTERAU CYMRU QUALIFICATIONS WALES
Recognised awarding body

Date of Issue 11/07/17
Certificate Number 0057841378

02170079

Cambridge English Certificate