DOC INSTALLATION PKI

Table des matières

1)Installation /configuration PKI 2
2)Configuré serveur GLPI 4
3)Récupérer le certificat 6

1)Installation /configuration PKI

Installation Easy-RSA :

```
apt update && apt upgrade && apt install easy-rsa
```

Créer le dossier qui nous permettra de configurer notre PKI de notre infrastructure :

```
mkdir ~/easy-rsa
```

Crée un lien symbolique entre le dossier de Package EasyRSA et notre dossier que nous venons de créer.

```
ln -s /usr/share/easy-rsa/* ~/easy-rsa/
```

allez dans le dossier easy-rsa :

```
cd ~/easy-rsa
```

initialiser l'infrastructure PKI (Elle crée l'arborescence de travail dans laquelle Easy-RSA stockera : clés privées ,certificats,CSR paramètres de configuration,les fichiers de base de données internes.)

```
./easyrsa init-pki
```

Crée le fichier qui nous permettra d'avoir des paramètres par défaut pour nos futurs certificats

```
nano vars
```

Dans ce fichier vous pouvez modifier ces lignes avec vos valeurs de cette façon

```
set_var EASYRSA_REQ_COUNTRY "FR"
set_var EASYRSA_REQ_PROVINCE "Mayenne"
set_var EASYRSA_REQ_CITY "Laval"
set_var EASYRSA_REQ_ORG "MACH"
set_var EASYRSA_REQ_EMAIL "mathis.chauvin@mach.fr "
set_var EASYRSA_REQ_OU "IT"
```

Exécuter le script build-ca qui permet la création d'une autorité de certification et ensuite une paire de clé privée et clé public

Mettre une passphrase qui servira de mdp et common name : nom du domaine, exemple (dom.exemple.fr)

```
./easyrsa build-ca
```

Générer une clé et une demande pour le serveur

Et remettre le domaine dans Common Name.

```
./easyrsa gen-req SRV-GLPI nopass
```

On définit le nom DNS :

Remplacé Nom du serveur et IP

```
export EASYRSA_EXTRA_EXTS="subjectAltName=DNS:SRV-GLPI,IP:172.17.3.1"
```

Signe la requête en temps que serveur :

```
./easyrsa sign-req server SRV-GLPI
```

À la suite de la création du certificat sur la machine nous allons le copier dans le dossier certificats du système :

```
cp pki/ca.crt /usr/local/share/ca-certificates
```

Mettre à jour les certificats de la machine Linux :

```
update-ca-certificates
```

2)Configuré serveur GLPI

Sur Serveur PKI :

Allez dans le dossier easy-rsa :

```
cd ~/easy-rsa
```

Déplacé les clés et certificat sur machine GLPI :

```
scp -P <port ssh> pki/issued/SRV-GLPI.crt <user@IP
Machine GLPI>:/tmp/
```

```
scp -P <port ssh> pki/private/SRV-GLPI.key <user@IP
Machine GLPI>:/tmp/
```

```
scp -P <port ssh> pki/ca.crt <user@IP Machine
GLPI>:/tmp/
```

Sur Serveur GLPI :

Déplacé les clés, et certificat au bon endroit :

```
mv /home/bob/SRV-GLPI.crt /etc/ssl/certs/glpi.crt
mv /home/bob/SRV-GLPI.key /etc/ssl/private/glpi.key
mv /home/bob/ca.crt /etc/ssl/certs/ca-root.crt
```

Sécurisé la clé privée

```
chmod 600 /etc/ssl/private/glpi.key
```

Activer le module SSL :

```
sudo a2enmod ssl
```

Modifier le fichier de configuration SSL :

```
nano /etc/apache2/sites-available/default-ssl.conf
```

Rajouté ces lignes dans le fichier

```
SSLEngine on
SSLCertificateFile    /etc/ssl/certs/glpi.crt
SSLCertificateKeyFile /etc/ssl/private/glpi.key
SSLCertificateChainFile /etc/ssl/certs/ca-root.crt
```

Et modifié la ligne Document root pour qu'elle pointe sur votre dossier public de votre glpi, exemple :

```
DocumentRoot /var/www/dom.mach.fr/glpi/publi
```

Modifié également la ligne <Directory> pour qu'elle tape également sur ce dossier, exemple :

```
<Directory /var/www/dom.mach.fr/glpi/public>
```

Activer le site et redémarrer :

```
sudo a2ensite default-ssl
sudo systemctl restart apache2
```

3)Récupérer le certificat

Pour cette partie vous aurez besoin d'installer sur un poste Windows l'application WinSCP .

Lien : https://winscp.net/eng/download.php

À la suite de l'installation de ce logiciel sur votre poste vous pouvez vous connecter à votre machine Linux à distance de cette façon

- Nom d'hôte :

-Adresse IP de votre serveur PKI

-Numéro de port : Votre port SSH

-Nom d'utilisateur : Votre utilisateur pour le SSH

-Mot de passe : Mot de passe de l'utilisateur

À la suite du renseignement vous pouvez cliquer sur "Connexion" de cette façon :

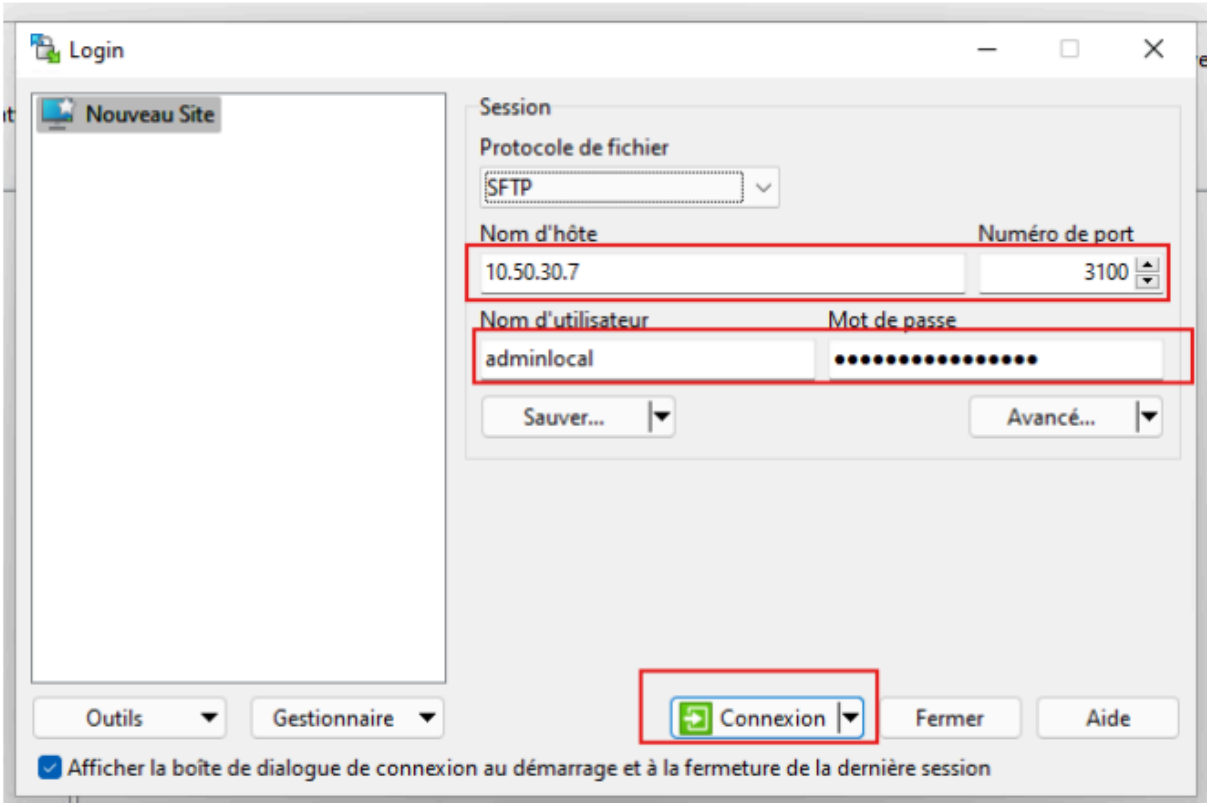

Avant de télécharger le certificat vous pouvez aller sur votre serveur et modifier les droits du fichier “ca.crt” à l’aide de cette commande :

```
chmod 004 /usr/local/share/ca-certificates/ca.crt
```

Allez chercher le certificat dans : /usr/local/share/ ca-certificates :

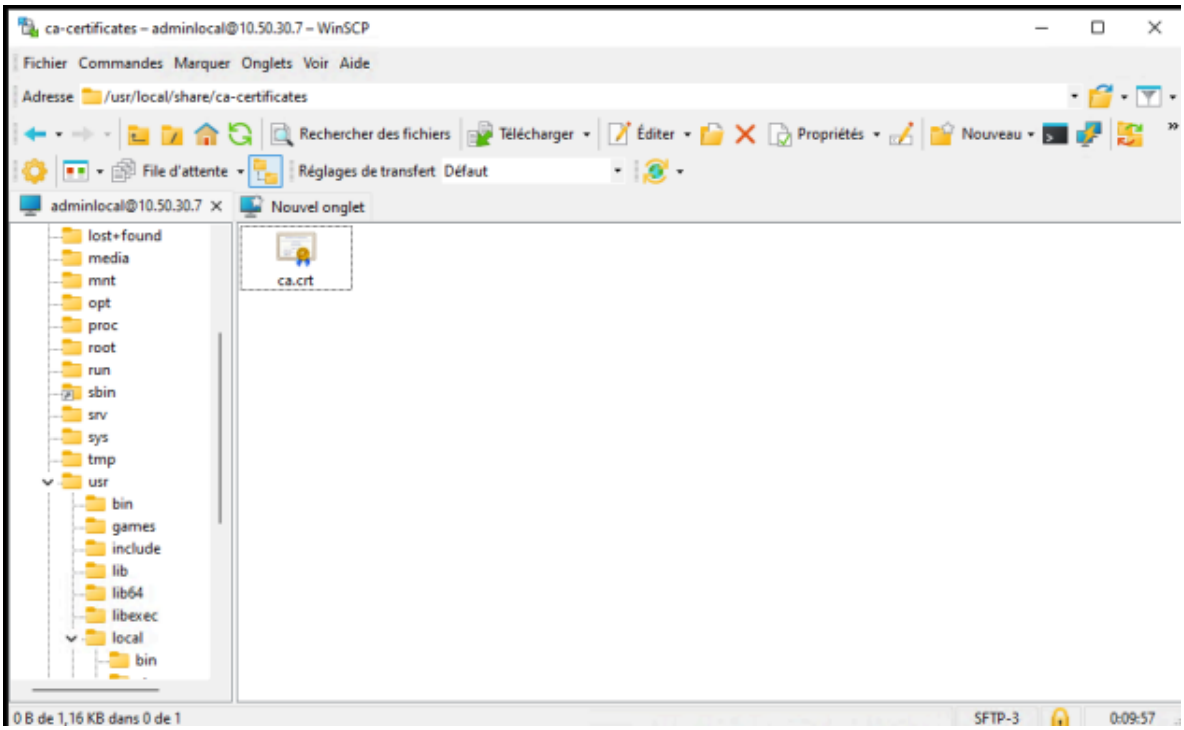

Ensuite cliquer sur “Télécharger” et pour finir cliquer sur “OK”

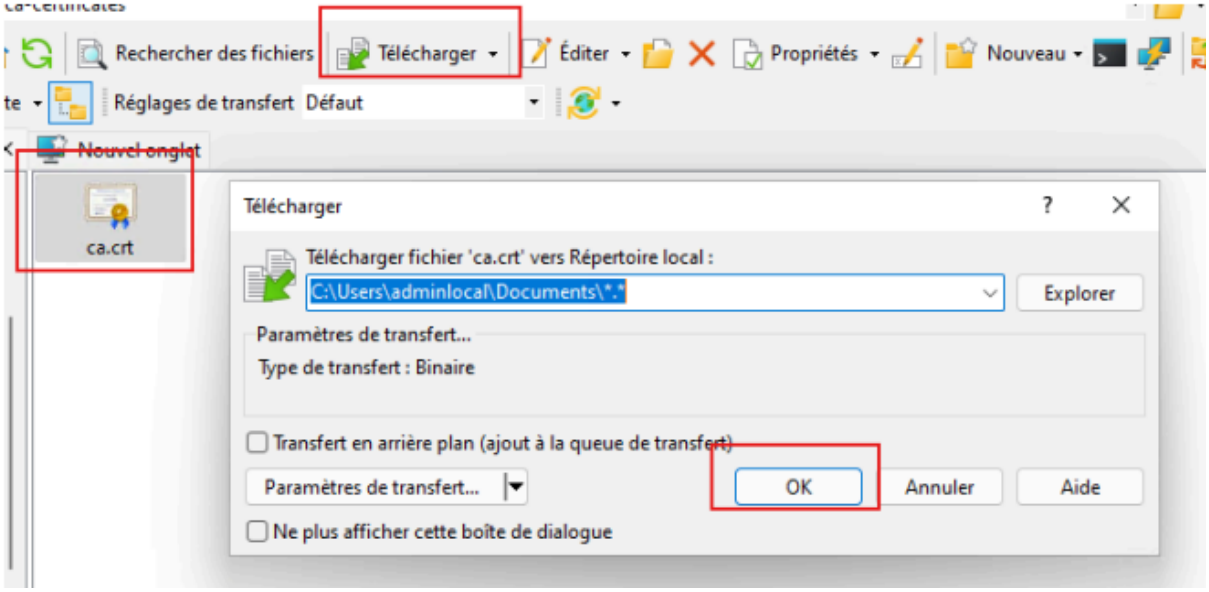

Dans votre ordinateur cliquer sur le certificat pour l’installer

Puis Installer un certificat :

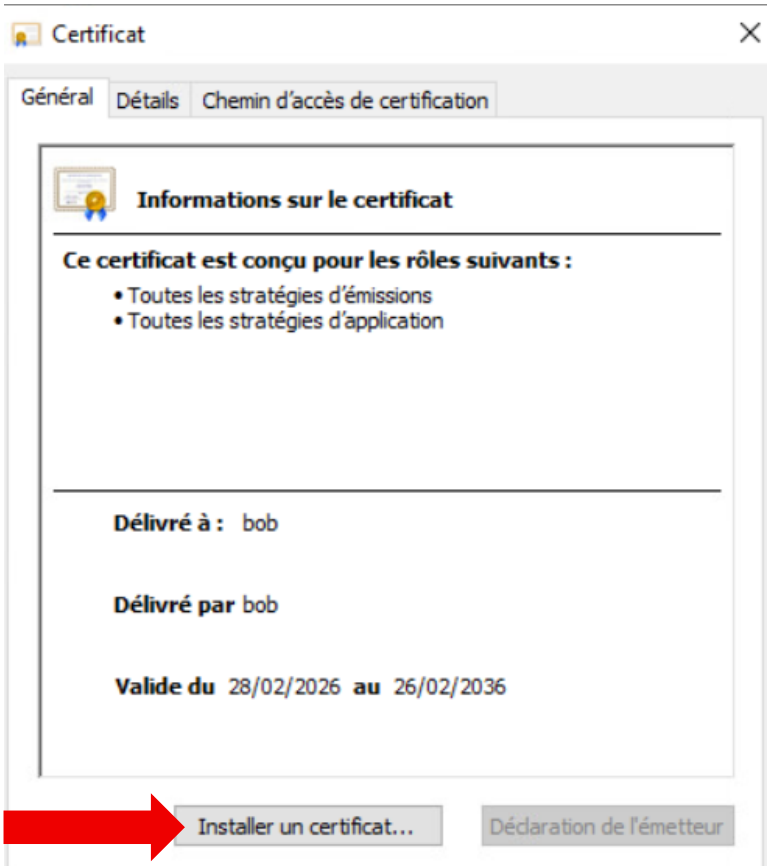

Puis Choisir si vous l'installé juste pour l'utilisateur ou pour l'ordinateur :

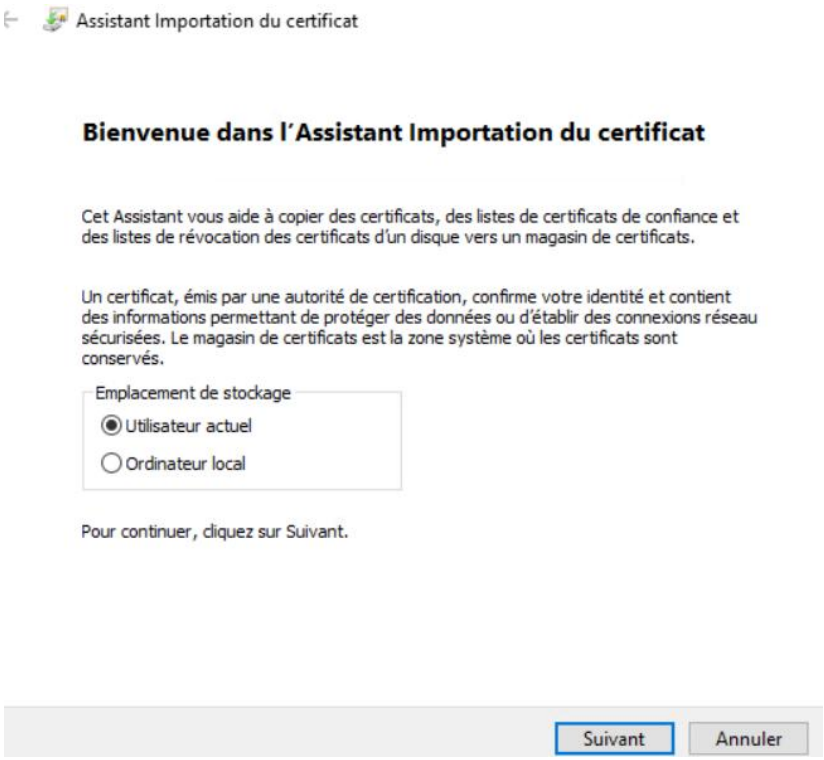

Choisir : Placer tous les certificats dans le magasin suivant

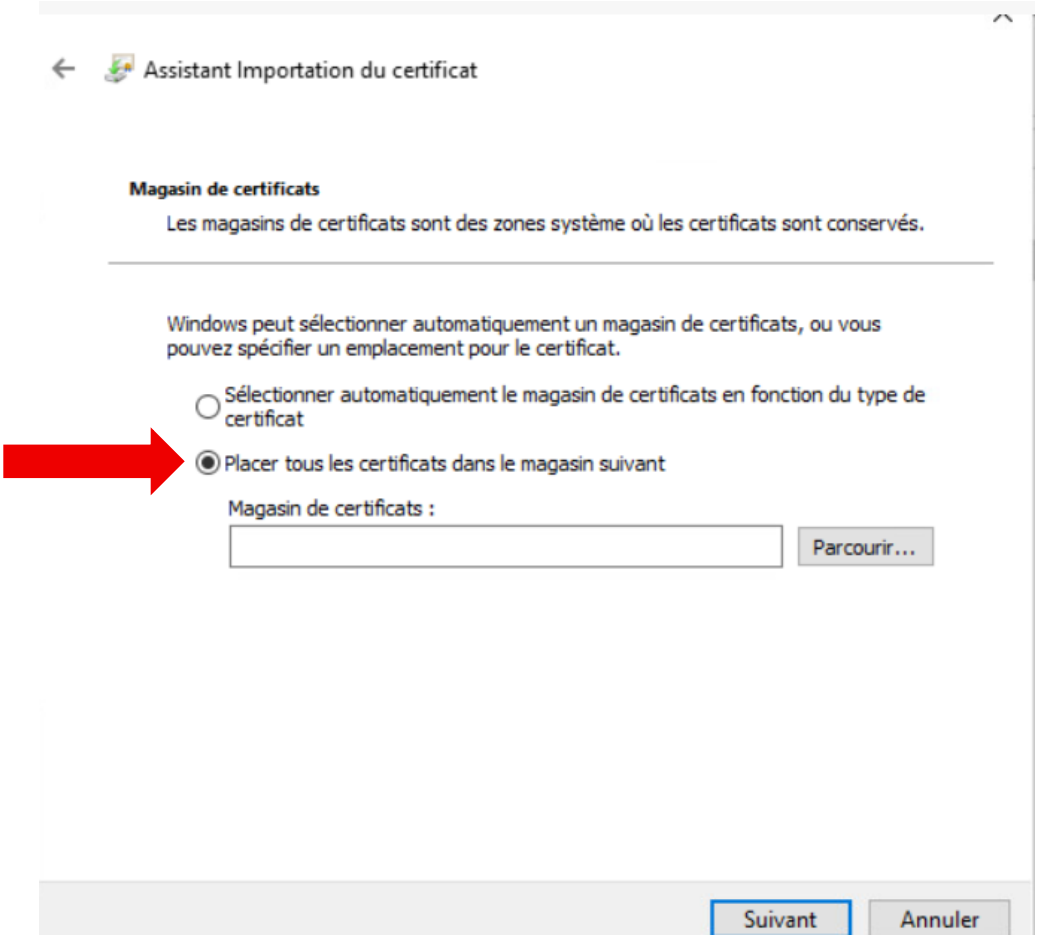
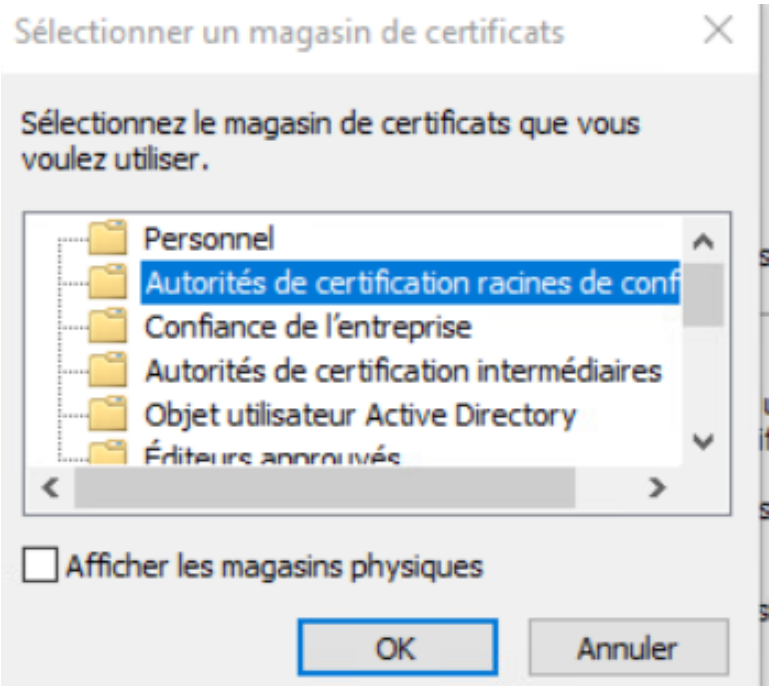
Cliquer sur parcourir et sélectionner « Autorité de certification racine de confiance »