ACTUALIZACIÓN 26 DE MARZO DE 2026

Situación PPA en España

Nuevo foco detectado con **6 casos positivos**, todos en jabalíes silvestres en Cataluña.

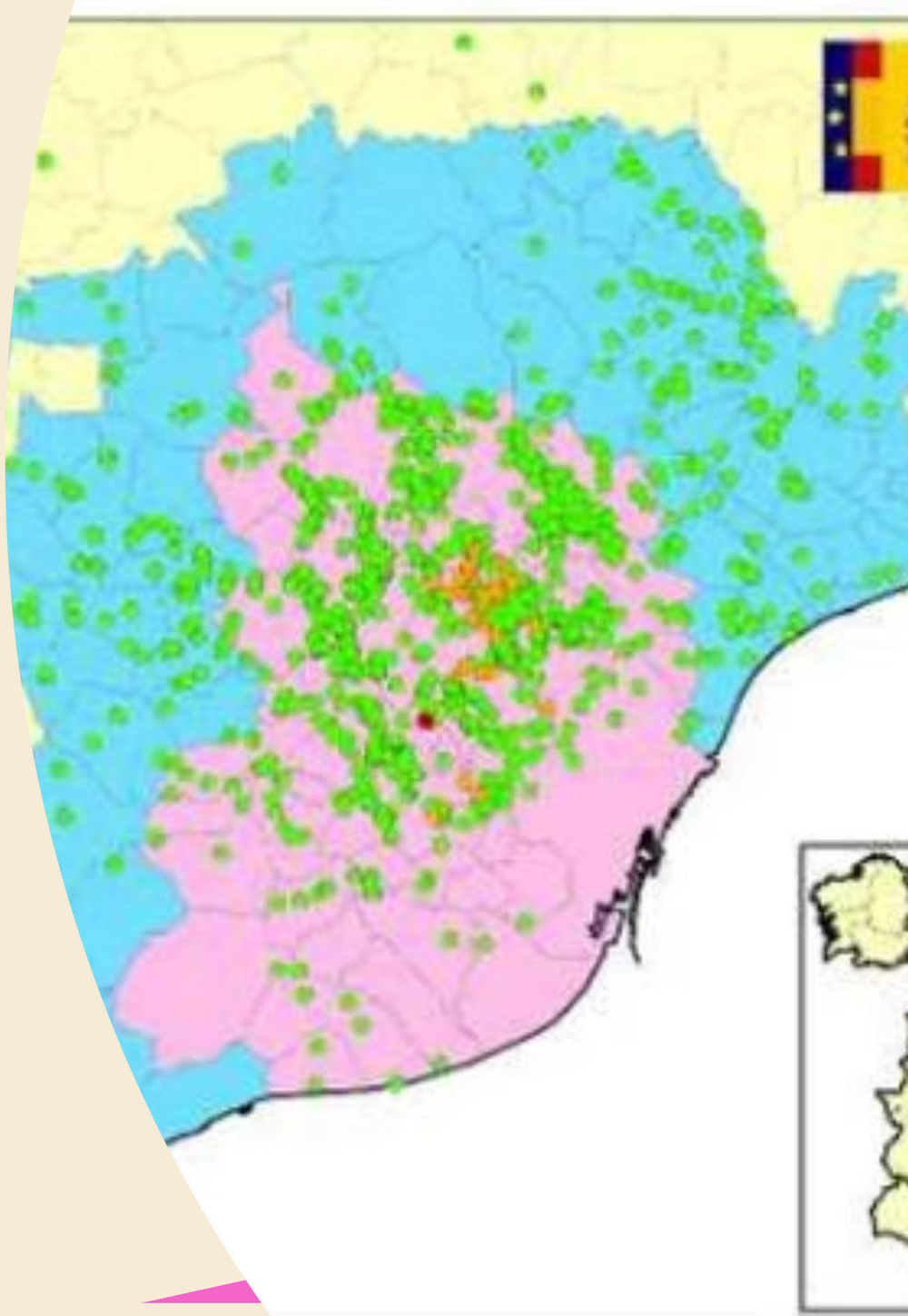

TechTeam
Feeding the Culture

Nuevo Foco: Casos Detectados

Desde la última actualización del **19 de marzo de 2026**, los Servicios Veterinarios Oficiales (SVO) de la Generalitat de Catalunya han notificado la detección de **1 nuevo foco** con 6 jabalíes hallados muertos en el medio natural, todos dentro de la zona restringida II y dentro de la zona delimitada por los vallados perimetrales.

Molins de Rei

3 casos

Sant Cugat

1 caso

Barcelona

1 caso

Rubí

1 caso — más al sur del previo, dentro de zona con vallados de contención

Acumulado Total de Focos y Casos

41

Focos totales

3 primarios y 38 secundarios

238

Casos positivos

Jabalíes positivos confirmados

10

Municipios afectados

Todos en zona restringida

2.441

Animales negativos

Analizados hasta la fecha

Municipios Afectados (Zona Restringida)

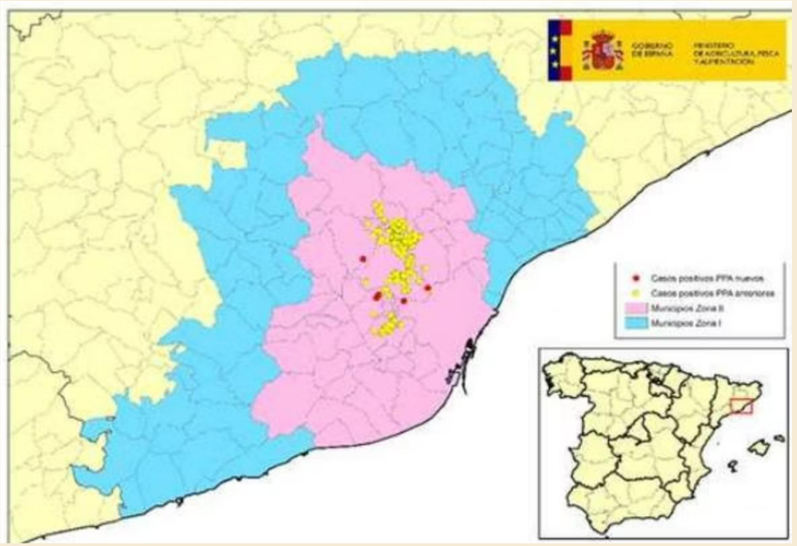

Los **238 casos positivos** se distribuyen en los siguientes 10 municipios:

- Cerdanyola del Vallès
- Sant Cugat del Vallès
- Sant Quirze del Vallès
- Terrassa
- Rubí
- Molins de Rei
- Sant Feliu de Llobregat
- Sant Just Desvern
- Barcelona
- Sabadell

Vigilancia: Animales Analizados

Vigilancia Activa

1.794 animales capturados o abatidos sin sintomatología clínica ➙ resultado **negativo**

Vigilancia Pasiva

650 animales investigados: cadáveres, restos hallados en el medio natural o animales con sintomatología en zonas restringidas y alrededores ➙ resultado **negativo**

Cerdo Doméstico

Las **45 granjas** de las zonas I y II han sido inspeccionadas. **Ningún positivo** en cerdo doméstico.

Medidas de Contención y Bioseguridad

Vallados y Barreras

Refuerzo de vallados perimetrales y otras barreras físicas de aislamiento en toda la zona delimitada.

Control Poblacional

Búsqueda de cadáveres, trampas de captura y control poblacional por agentes rurales y cazadores.

Bioseguridad en Granjas

Los SVO inspeccionan las medidas de bioseguridad en las **45 granjas** de porcino de las zonas I y II con vigilancia pasiva reforzada.

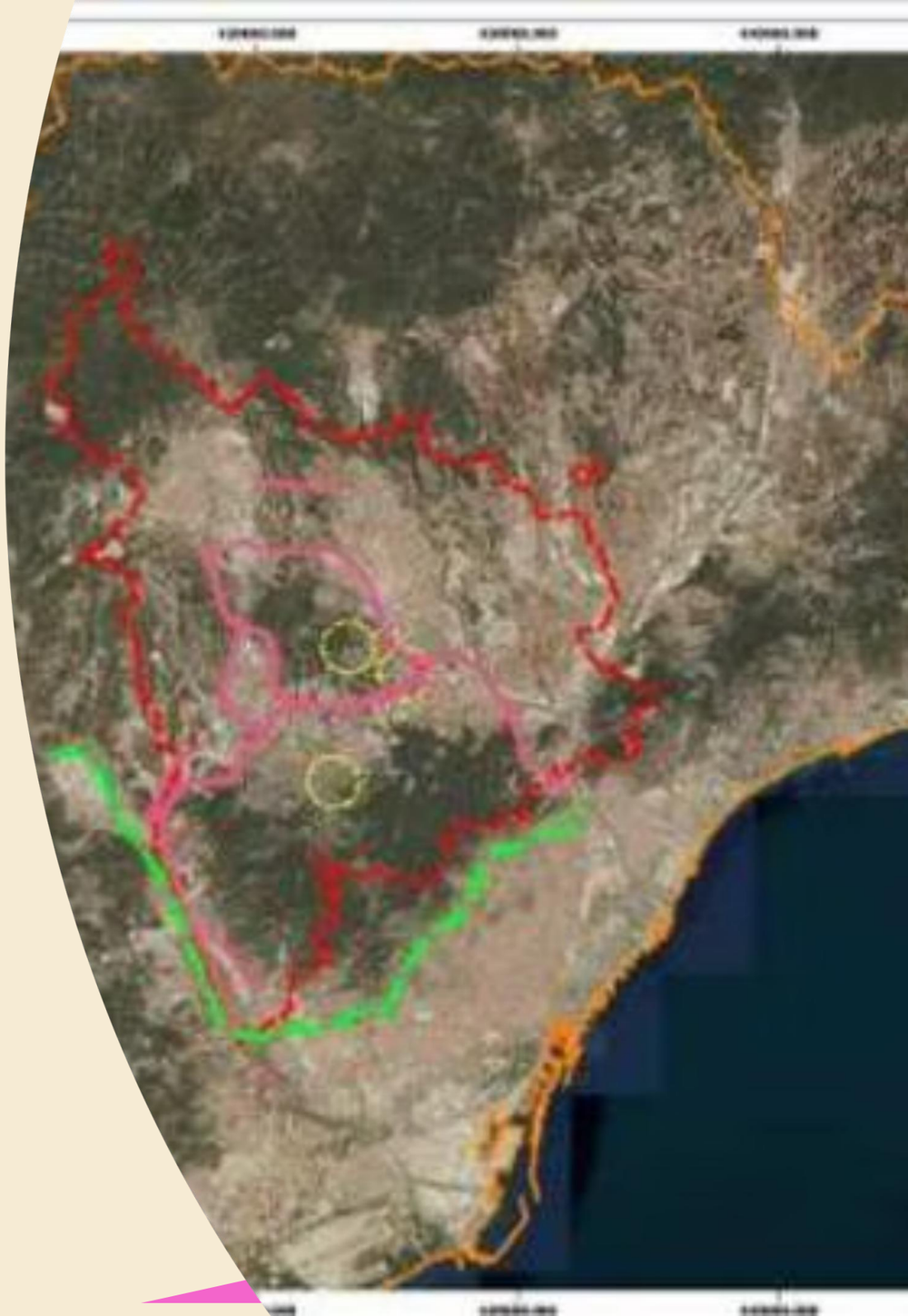

TechTeam
Feeding the Culture

Resumen Ejecutivo

1 nuevo foco, 6 casos positivos

Todos en jabalíes silvestres dentro de la zona restringida II y los vallados perimetrales.

Total acumulado: 41 focos, 238 positivos

En 10 municipios del área metropolitana de Barcelona.

2.441 animales negativos analizados

Vigilancia activa y pasiva continua en zonas restringidas.

Cero positivos en cerdo doméstico

Las 45 granjas de las zonas I y II permanecen libres de infección.

La situación se mantiene **contenida en fauna silvestre**. Las medidas de bioseguridad y los vallados perimetrales siguen siendo la principal línea de defensa para proteger el sector porcino doméstico.

IMPACTO ECONÓMICO

Evolución del Mercado y Precios

Cotización española y competencia europea: El mercado del cerdo en España muestra una subida moderada en los precios anticipando la Semana Santa, con recuperación parcial tras la caída por la PPA, aunque los ganaderos aún enfrentan pérdidas. El peso medio en canal ha disminuido y la matanza sigue por encima del año anterior, aunque con tendencia a reducirse. La oferta de cerdos disminuye semanalmente debido a la fuerte matanza sostenida desde inicios de año.

GANADO PORCINO

Cotizaciones de la Lonja de Mercolleida del jueves 26 de marzo de 2026			
	19 marzo	26 marzo	Dif.
Cerdo Cebado			
Cerdo selecto	1,257	1,282	+0,025
Cerdo de Lleida o normal	1,245	***1,270***	***+0,025***
Cerdo graso	1,233	1,258	+0,025
Cerda	0,560	***0,560***	***0,000***
Lechón 20 kilos *Precio Base Lleida*	65,00	***65,00***	***0,00***

Cerdo cebado: posición origen, precio al productor, EUR/kg vivo, pago 21 días. * **Lechón 20 kilos:** partidas de más de 500 lechones, posición origen, precio base al productor sin incluir porte ni pagos por calidades, genética y similares, EUR/unidad. * **Cerda:** posición origen, precio al productor, EUR/kg vivo.
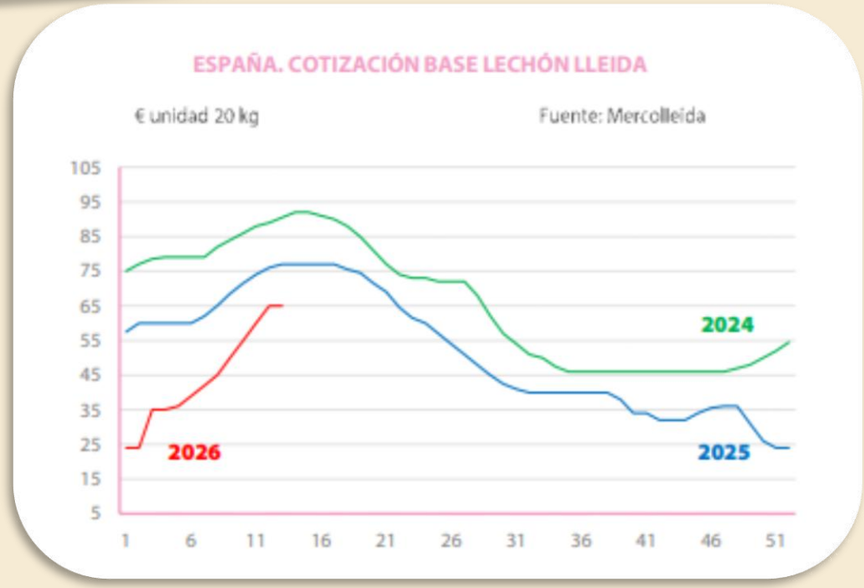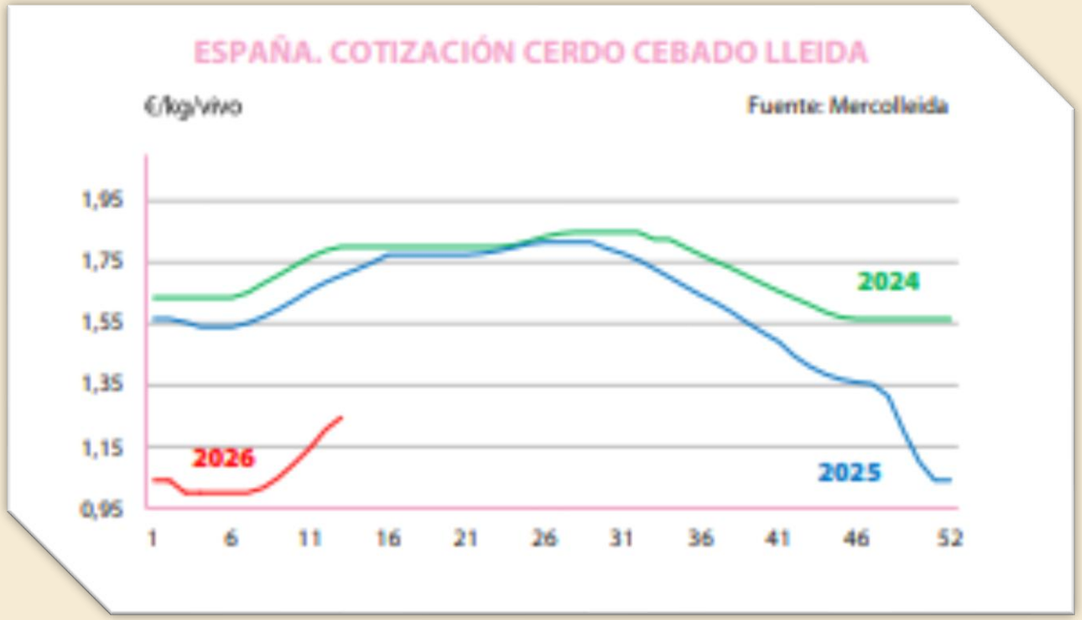
Precio de referencia, no vinculante y sujeto a negociación individual.