Actualización PPA en Jabalíes Silvestres en Cataluña

Informe de situación para el Comité de Dirección — **1 de abril de 2026**

PESTE PORCINA AFRICANA | CATALUÑA | JABALÍES SILVESTRES

Nuevo Foco Detectado desde el 26 de Marzo

Nuevo foco notificado

Los Servicios Veterinarios Oficiales (SVO) de la Generalitat de Catalunya han confirmado **1 nuevo foco** con **3 casos** en jabalíes hallados muertos en el medio natural, todos dentro de la zona restringida II.

- **2 casos** en Sant Cugat del Vallès
- **1 caso** en Sant Just Desvern

Ubicación

Los tres casos corresponden a jabalíes hallados muertos en municipios incluidos en la **zona restringida II**, dentro del perímetro delimitado por los vallados perimetrales instalados por las autoridades.

Cifras Acumuladas: Focos y Casos Positivos

42

Focos totales

3 primarios y 39 secundarios notificados hasta la fecha

241

Casos positivos

Jabalíes positivos confirmados en total

10

Municipios afectados

Cerdanyola, Sant Cugat, Sant Quirze, Terrassa, Rubí, Molins de Rei, Sant Feliu, Sant Just Desvern, Barcelona y Sabadell

2.804

Animales negativos

2.108 capturados/abatidos sin síntomas + 696 por vigilancia pasiva

Distribución Geográfica: Mapas de Situación

Los mapas siguientes muestran la localización de los 42 focos y los 241 casos positivos en la zona restringida II, diferenciando nuevos casos (rojo), casos anteriores (amarillo) y negativos (verde).

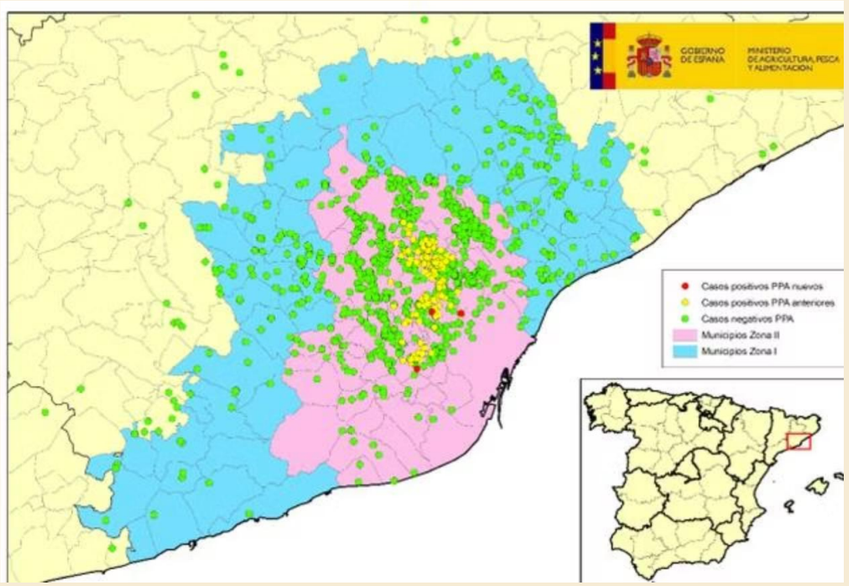

Mapa 1: Localización de los 42 focos y jabalíes negativos en la zona restringida II (Fuente: MAPA)

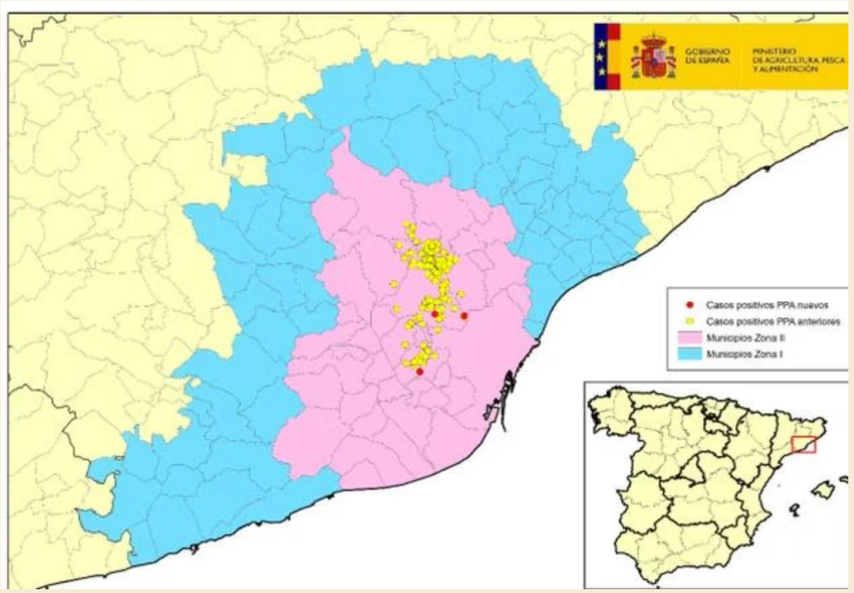

Mapa 2: Localización detallada de los 241 casos positivos. Amarillo: casos anteriores. Rojo: nuevos casos (Fuente: Dept. d'Agricultura, Ramaderia, Pesca i Alimentació)

Labores de Búsqueda y Control Poblacional

Búsqueda de cadáveres

Las actuaciones recientes se han centrado en la **periferia de los cerramientos** para verificar que no han sido superados. Esto explica el descenso temporal en casos detectados.

Reintensificación prevista

En las próximas semanas se reintensificará la búsqueda en el **interior de los cerros**, lo que podría aumentar los casos detectados sin implicar cambio epidemiológico.

Reducción poblacional

Se emplean **trampas de captura** y control por agentes rurales y cazadores formados, bajo supervisión de la autoridad competente.

TechTea
Feeding the Culture

Vallados y Medidas de Aislamiento

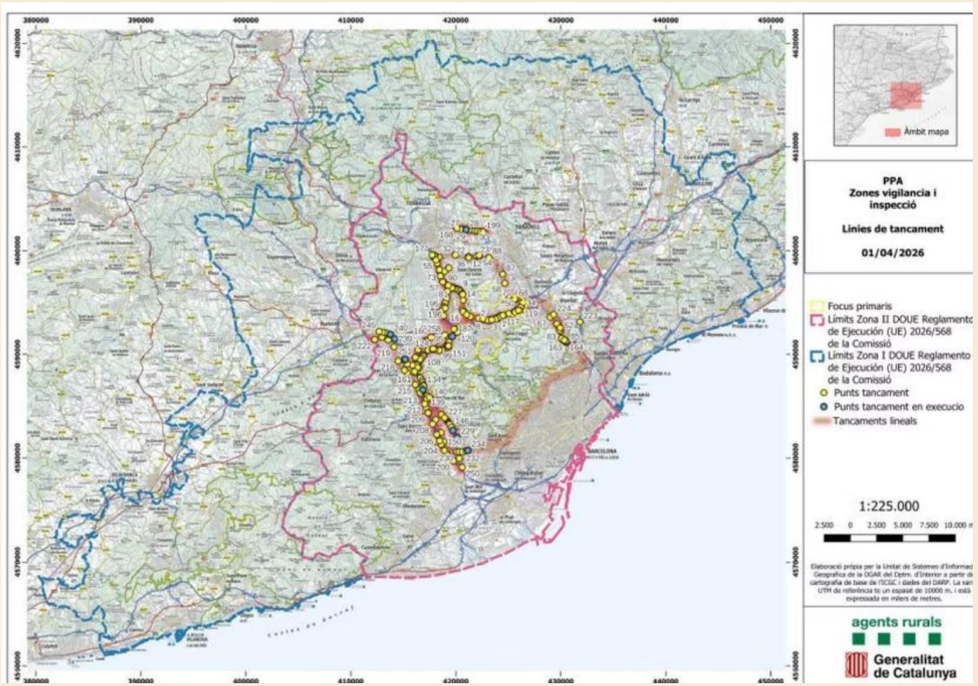

Mapa 3: Localización de vallados en puntos de riesgo de paso de jabalíes (Fuente: Cos d'Agents Rurals. Generalitat de Catalunya)

Estado de los cerramientos

Se continúa trabajando en la **instalación y supervisión** de medidas de aislamiento. Se han reforzado vallados y barreras, priorizando el control en **corredores de uso de jabalíes**, adaptándose a la evolución epidemiológica.

Situación en Explotaciones Porcinas y Alerta Nacional

✅ Sin casos en cerdo doméstico

Los SVO mantienen controles en las **45 explotaciones comerciales** de las zonas I y II, inspeccionando bioseguridad y realizando vigilancia pasiva reforzada. **No se ha detectado ningún caso positivo en cerdo doméstico.**

Alerta nacional activa

Se mantiene un alto nivel de **alerta con refuerzo de vigilancia pasiva y bioseguridad** en explotaciones de porcino y en poblaciones de jabalíes, tanto en Cataluña como en el resto de España.

La PPA es una **enfermedad no zoonósica**: las personas no son susceptibles a la infección ni por contacto con animales ni por ingestión de productos derivados.

Medidas de Bioseguridad y Obligaciones de Comunicación

Extremar bioseguridad

En todas las explotaciones de ganado porcino y jabalíes, y en el transporte de animales de esta especie.

Notificación obligatoria

Comunicar a los SVO de las CCAA cualquier sospecha detectada, tanto en jabalíes silvestres como en explotaciones porcinas en todo el territorio nacional.

Más información

Consultar la web del MAPA y la guía de vigilancia en fauna silvestre para signos, protocolos y comunicación ante sospechas.

TechTea
Feeding the Culture

IMPACTO ECONÓMICO

Evolución del Mercado y Precios

Cotización española y competencia europea

GANADO PORCINO

Cotizaciones de la Lonja de Mercolleida del miércoles 1 de abril de 2026	26 marzo	1 abril	Dif.
Cerdo Cebado	1,282	1,282	0,000
Cerdo selecto	*1,270*	***1,270***	***0,000***
Cerdo de Lleida o normal	1,258	1,258	0,000
Cerdo graso	0,560	***0,560***	***0,000***
Cerda	65,00	***65,00***	***0,00***
Lechón 20 kilos *Precio Base Lleida*			

Cerdo cebado: posición origen, precio al productor, EUR/kg vivo, pago 21 días. * **Lechón 20 kilos:** partidas de más de 500 lechones, posición origen, precio base al productor sin incluir porte ni pagos por calidades, genética y similares, EUR/unidad. * **Cerda:** posición origen, precio al productor, EUR/kg vivo.
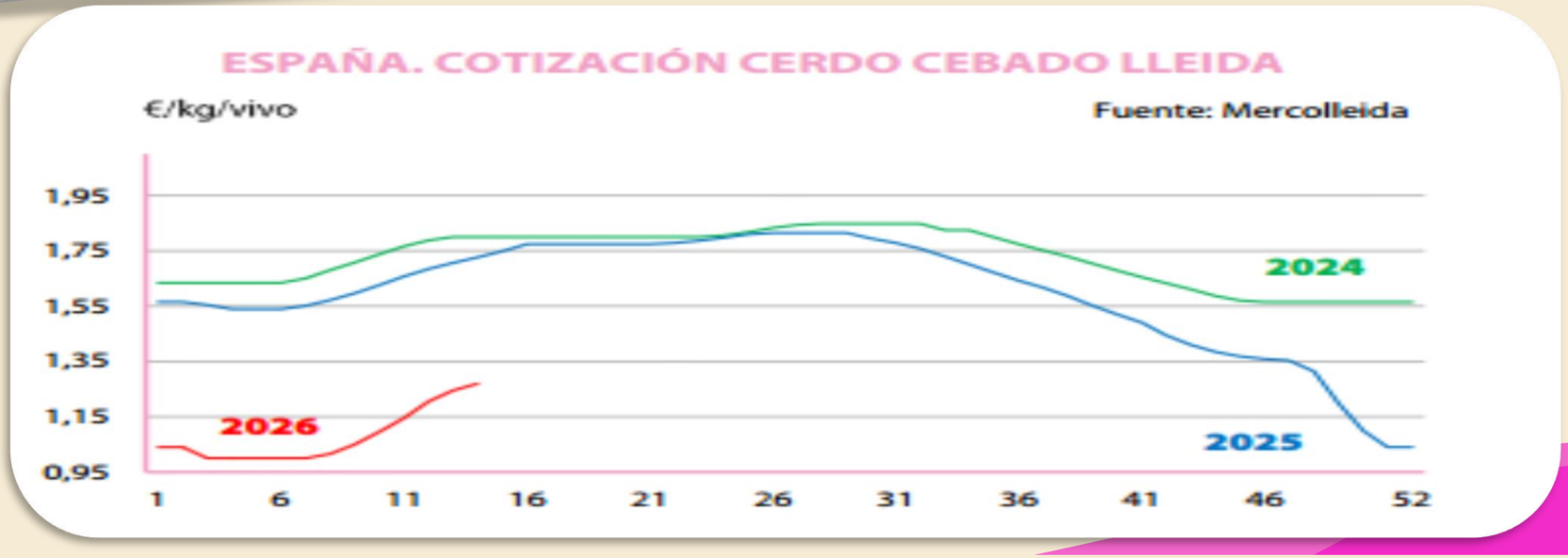
Precio de referencia, no vinculante y sujeto a negociación individual.