Analyse du sommeil à l'aide de l'Intelligence Artificielle

Ewann Roche / numéros candidat: XXXXXXX

13 juin 2025

Plan de la présentation

1. Introduction
2. Données
3. Modélisation IA
4. Résultats et interface
5. Discussion

Problématique

Contexte

L'analyse du sommeil est un enjeu de santé crucial et croissant.

Question centrale

l'IA peut-elle prédire la qualité du sommeil et identifier d'éventuels troubles à partir de données accessibles ?

Mon approche

Développement et adaptation de modèles d'IA (classification binaire et multiclasse) pour ces tâches

Le thème : Cycles et Boucles

Cycles biologiques : sommeil, rythme circadien

Boucles dans l'IA : entraînement itératif, rétropropagation

Boucle utilisateur : collecte $\rightarrow$ IA $\rightarrow$ prédiction

Présentation du dataset

Source : Kaggle - Sleep Health and Lifestyle Dataset

374 entrées, 13 variables

Exemples de variables

- Age, Sexe, Durée de sommeil
- Niveau de stress, Activité physique
- Fréquence cardiaque, Tension artérielle

Prétraitement des données

Nettoyage

Gestion des valeurs manquantes et retrait de colonne inutile.

Encodage

Transformation des variables vers des valeurs numériques

Normalisation

Transformation des données pour les ramener à une échelle comprise entre 0 et 1 en divisant par une valeur max logique

Modèles IA utilisés

Modèles

- **Regresion** : valeur de qualité du sommeil (en pourcentage)
- **Multiclasse** : Détecter des troubles spécifiques (insomnie, apnée, ou aucun trouble).

Architecture commune

- Réseau de neurones multicouches (MLP) : Flexibilité pour différents types de sorties.
- Implémentation : Classe Python modulaire et réutilisable.

Courbes d'apprentissage

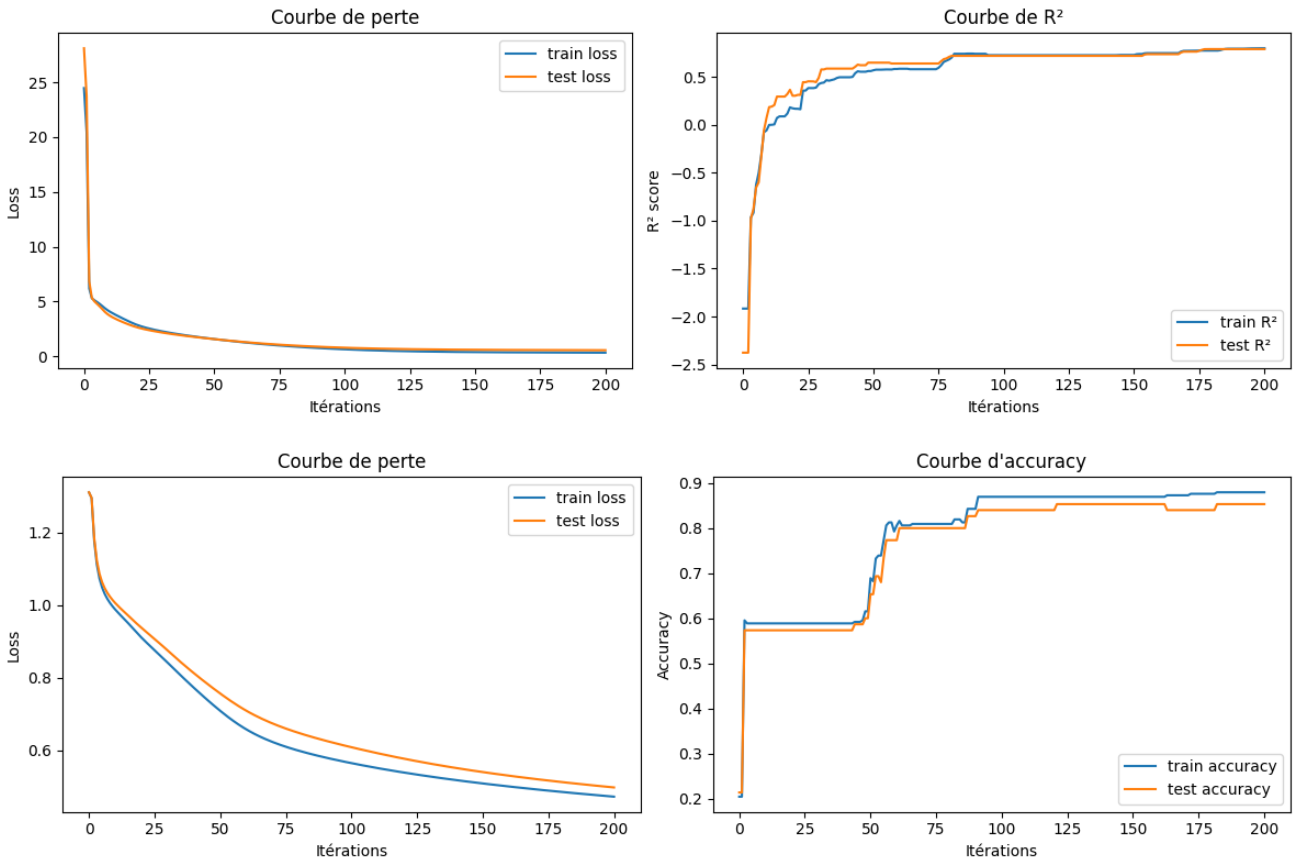

Métriques de performance : Définitions

Régression

- R^2 : Coefficient de détermination.
- **MSE** : Erreur Quadratique Moyenne (Mean Squared Error).
- **MAE** : Erreur Absolue Moyenne (Mean Absolute Error).

Classification

- **Accuracy** : Proportion de prédictions correctes.
- **Précision** : Proportion de vrais positifs parmi les prédictions positives.
- **Rappel** : Proportion de vrais positifs parmi les positifs réels.
- **F1-score** : Moyenne harmonique de la Précision et du Rappel.

Métriques de performance : Résultats

Modèle de Régression (Qualité du Sommeil)

- **Entraînement** : $R^2 = 0.7962$, MSE $= 0.0028$, MAE $= 0.0245$
- **Test** : $R^2 = 0.7879$, MSE $= 0.0032$, MAE $= 0.0267$

Modèle de Classification Multiclasse (Troubles du Sommeil)

- **Entraînement** : Accuracy $= 0.8796$, F1-score $= 0.8801$, Précision $= 0.8522$, Rappel $= 0.8796$
- **Test** : Accuracy $= 0.8533$, F1-score $= 0.8522$, Précision $= 0.8816$, Rappel $= 0.8533$

Interface utilisateur

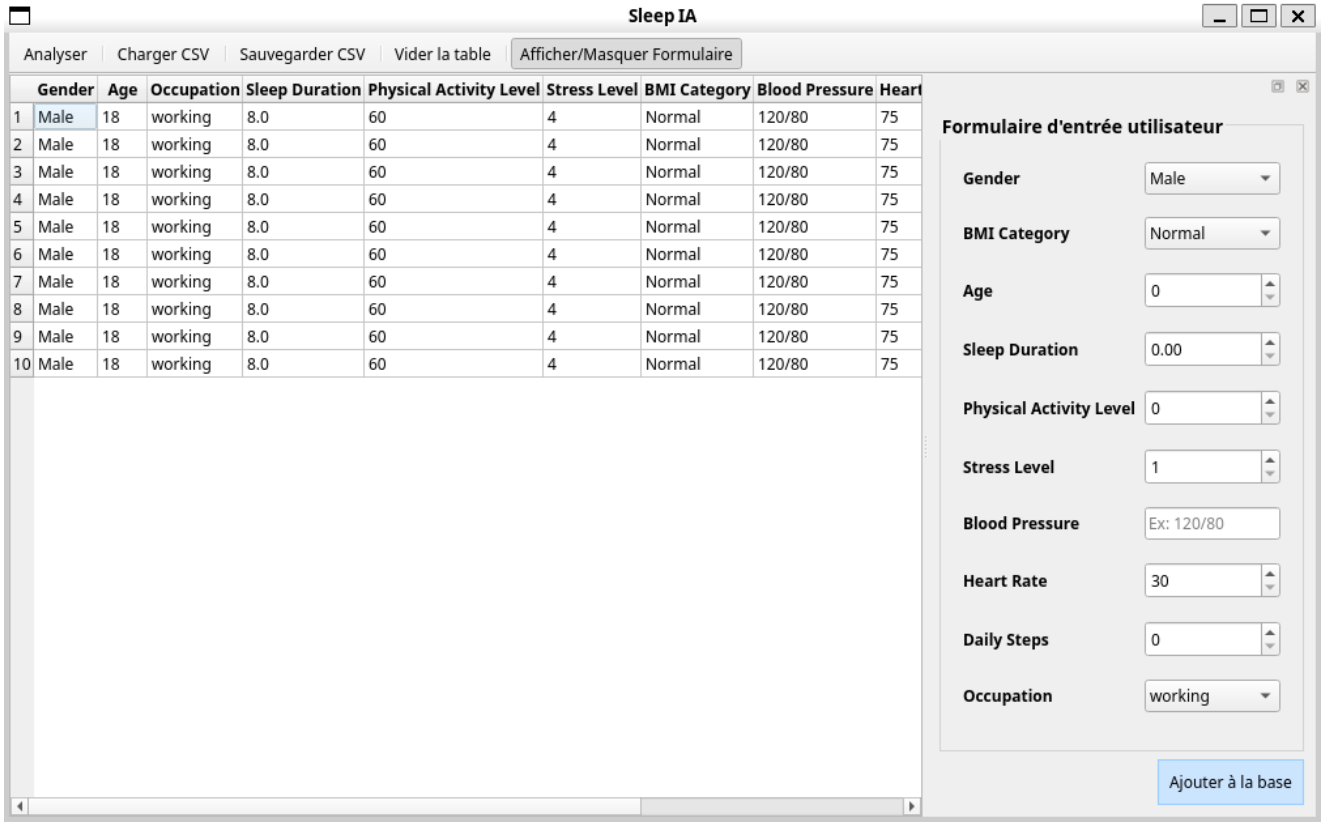

Limites

Données

Petit volume cause des imprécisions et un déséquilibre de données. Ainsi que l'absence de certaines catégories de données dans la variable "occupation".

Modèle

Absence de validation croisée qui permettrait de mieux évaluer la fiabilité du modèle

Perspectives

- Implémentation d'un retour (utilisation du gradient ou de SHAP + Feature Engineering)
- Utilisation de modèle RNN (Réseaux de Neurones Récurrents) pour mieux comprendre des habitudes et leurs effets.
- Construction d'applications (desktop, mobile, web/Gradio)

Conclusion

Merci pour votre attention !