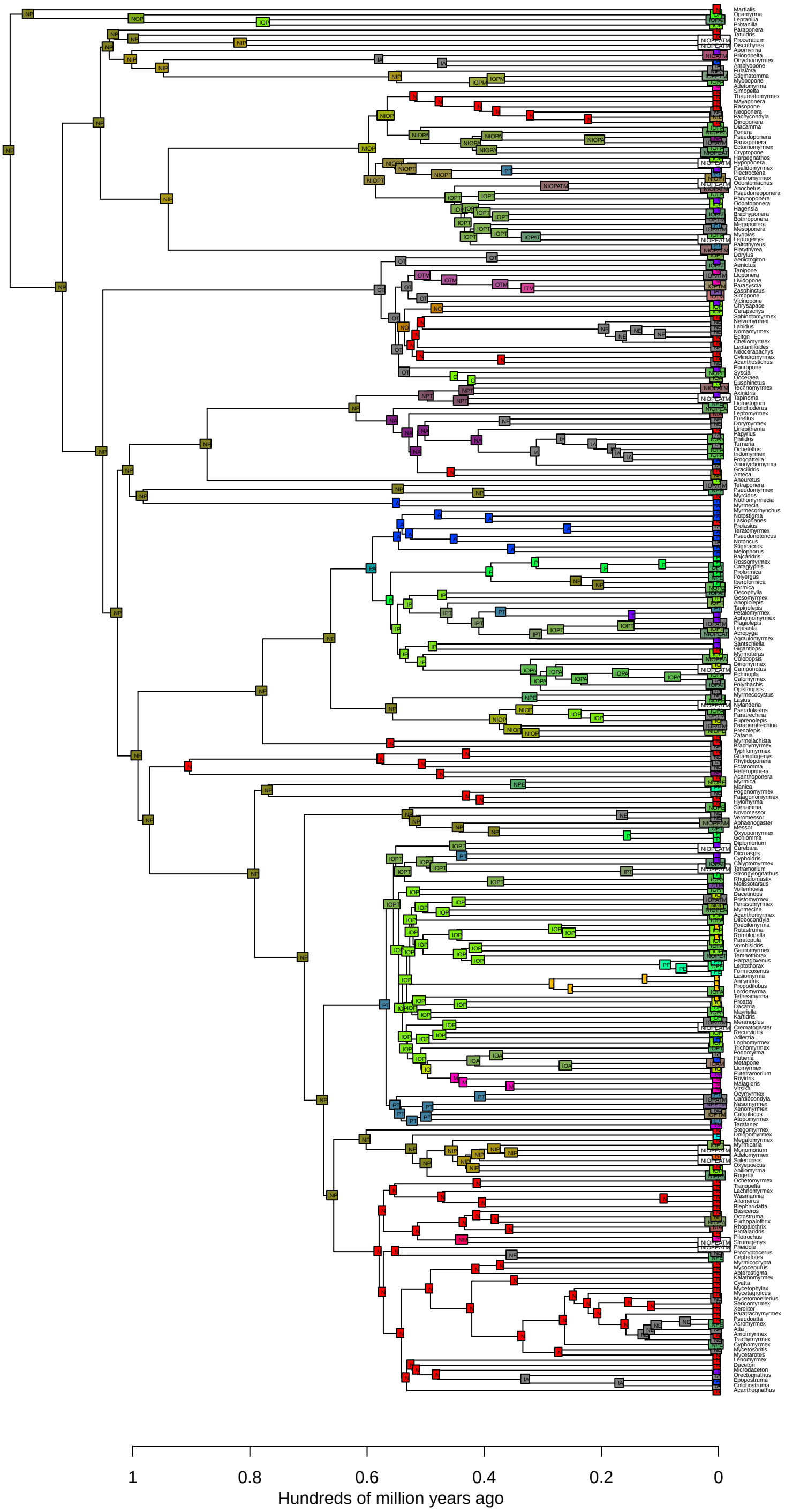
Martialis
Opamyrma
Leptanilla
Protanilla
Paraponera
Tatuidris
Proceratium
Discothyrea
Apomyrma
Prionopelta
Onychomyrmex
Amblyopone
Fulakora
Stigmatomma
Myopopone
Adetomyrma
Simopelta
Thaumatomyrmex
Mayaponera
Rasopone
Neoponera
Pachycondyla
Dinoponera
Diacamma
Ponera
Pseudoponera
Parvaponera
Ectomomyrmex
Cryptopone
Harpegnathos
Hypoponera
Psalidomyrmex
Plectroctena
Centromyrmex
Odontomachus
Anochetus
Pseudoneoponera
Phrynoponera
Odontoponera
Hagensia
Brachyponera
Bothroponera
Megaponera
Mesoponera
Myopias
Leptogenys
Paltothyreus
Platythyrea
Dorylus
Aenictogiton
Aenictus
Tanipone
Lioponera
Lividopone
Parasyscia
Zasphinctus
Simopone
Vicinopone
Chrysapace
Cerapachys
Sphinctomyrmex
Neivamyrmex
Labidus
Nomamyrmex
Eciton
Cheliomyrmex
Leptanilloides
Neocerapachys
Cylindromyrmex
Acanthostichus
Eburopone
Syscia
Ococeraea
Eusphinctus
Technomyrmex
Axinidris
Tapinoma
Liometopum
Dolichoderus
Leptomyrmex
Forelius
Dorymyrmex
Linepithema
Papyrius
Philidris
Turneria
Ochetellus
Iridomyrmex
Froggattella
Anonychomyrma
Gracilidris
Azteca
Aneuretus
Tetraponera
Pseudomyrmex
Myrcidris
Nothomyrmecia
Myrmecia
Myrmecorhynchus
Notostigma
Lasiophanes
Prolasius
Teratomyrmex
Pseudonotoncus
Notoncus
Stigmacros
Melophorus
Bajcaridris
Rossomyrmex
Cataglyphis
Proformica
Polyergus
Iberoformica
Formica
Oecophylla
Gesomyrmex
Anoplolepis
Tapinolepis
Petalomyrmex
Aphomomyrmex
Plagiolepis
Lepisiota
Acropyga
Agraulomyrmex
Santschiella
Gigantiops
Myrmoteras
Camponotus
Echinopla
Calomyrmex
Polyrhachis
Opisthopsis
Myrmecocystus
Lasius
Nylanderia
Pseudolasius
Paratrechina
Euprenolepis
Paraparatrechina
Prenolepis
Zatania
Myrmelachista
Brachymyrmex
Typhlomyrmex
Gnamptogenys
Rhytidoponera
Ectatomma
Heteroponera
Acanthoponera
Myrmica
Manica
Pogonomyrmex
Patagonomyrmex
Hylomyrma
Stenamma
Novomessor
Veromessor
Aphaenogaster
Messor
Oxyopomyrmex
Goniomma
Diplomorium
Carebara
Dicroaspis
Cyphoidris
Calyptomyrmex
Tetramorium
Strongylognathus
Rhopalomastix
Melissotarsus
Vollenhovia
Dacetinops
Pristomyrmex
Perissomyrmex
Myrmecina
Acanthomyrmex
Diplocondyla
Poecilomyrma
Rotastruma
Romblonella
Paratopula
Vombisidris
Gauromyrmex
Temnothorax
Harpagoxenus
Leptothorax
Formicoxenus
Lasiomyrma
Ancyridris
Propodilobus
Lordomyrma
Tetheamyrma
Proatta
Dacatria
Mayriella
Kartidris
Meranoplus
Crematogaster
Recurvidris
Adlerzia
Lophomyrmex
Trichomyrmex
Podomyrma
Huberia
Metapone
Liomyrmex
Eutetramorium
Royidris
Malagidris
Vitsika
Ocymyrmex
Cardiocondyla
Nesomyrmex
Xenomyrmex
Cataulacus
Atopomyrmex
Terataner
Stegomyrmex
Dolopomyrmex
Megalomyrmex
Myrmicaria
Monomorium
Adelomyrmex
Solenopsis
Oxyepoecus
Anillomyrma
Rogeria
Ochetomyrmex
Tranopelta
Lachnomyrmex
Wasmannia
Allomerus
Blepharidatta
Basiceros
Octostruma
Euhopalothrix
Rhopalothrix
Protalaridris
Pilotrochus
Strumigenys
Pheidole
Procryptocerus
Cephalotes
Myrmicocrypta
Mycocepurus
Apterostigma
Kalathomyrmex
Cyatta
Mycetophylax
Mycetagroicus
Mycetomoellerius
Sericomyrmex
Xerolitor
Paratrachymyrmex
Pseudoatta
Acromyrmex
Atta
Amoimyrmex
Trachymyrmex
Cyphomyrmex
Mycetosoritis
Mycetarotes
Lenomyrmex
Daceton
Microdaceton
Orectognathus
Epopostruma
Colobostruma
Acanthognathus
1
0.8
0.6
0.4
0.2
0
Hundreds of million years ago