TradingFreaks

Makroökonomie

Grundlagen der Makroökonomie

Akteure Volkswirtschaft

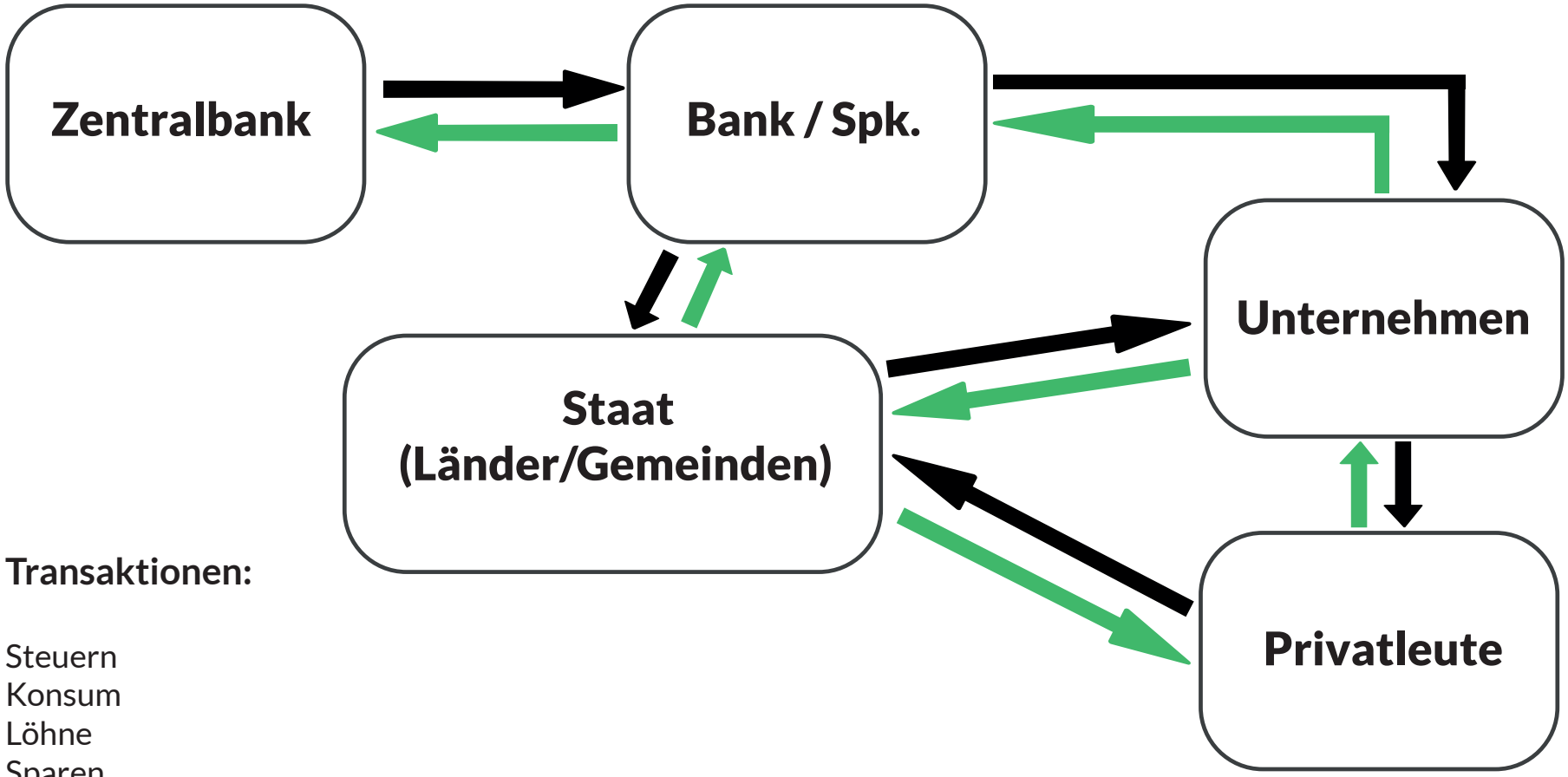

Transaktionen:

Steuern
Konsum
Löhne
Sparen
Kredite
Zinsen
Subventionen
Sozialleistungen

© TF Daytrading GmbH

Determinanten der gesamtwirtschaftlichen Nachfrage

Konsum	• Verfügbares Einkommen • Vermögen • Zinssatz • Kreditaufnahme
Investitionen	• Zinssatz • Kreditaufnahme • Preise für Aktiva
Außenbeitrag	• Wechelkurse

© TF Daytrading GmbH

Ziele der Geldpolitik

- Sicherung Geldwertstabilität (Vertrauen)
- Ablesbar an der Entwicklung des Preisniveaus
- Anstieg des Preisindex = Inflation
- Inflationsraten von bis zu 2 % mit dem Ziel Geldwertstabilität vereinbar
- Gegenteil von Inflation = Deflation
- Weitere Ziele: Vollbeschäftigung und angemessenes wirtschaftliches Wachstum, Währungsstabilität

© TF Daytrading GmbH

Stabilität der Währung

- Absicherung gegen wechselkursbedingte Verluste ist kostspielig
- Erfordert ein hohes Informationsniveau
- Kleinere oder mittelständische Unternehmen werden bei sehr volatilen Devisenkursen von internationalen Geschäften Abstand nehmen
- Folge: Absatzmärkte gehen verloren und Wachstumschancen bleiben aus

© TF Daytrading GmbH

Wer handelt Devisen?

- Nicht nur private Trader!
- Investmentbanken
- Konzerne
- Zentralbanken
- Staaten

Der Forexmarkt ist mit dem Bondmarkt der liquideste Markt der Welt – Täglich > 5 Billionen USD Umsatz

© TF Daytrading GmbH

Die Rolle der Zentralbank

8 wichtige Zentralbanken:

EZB	**BoE**
RBA	**BoJ**
RBNZ	**BoC**
FED	**SNB**

- Geldpolitik (vs. Fiskalpolitik)
- Preisniveaustabilität (Inflation knapp unter 2%)
- Leitzinsen
- Geldmenge
- Flexible/feste Wechselkurse (Interventionen)
- Währungsunion vs. Einzelstaat (Notenbank)

© TF Daytrading GmbH

Wichtige Zusammenhänge

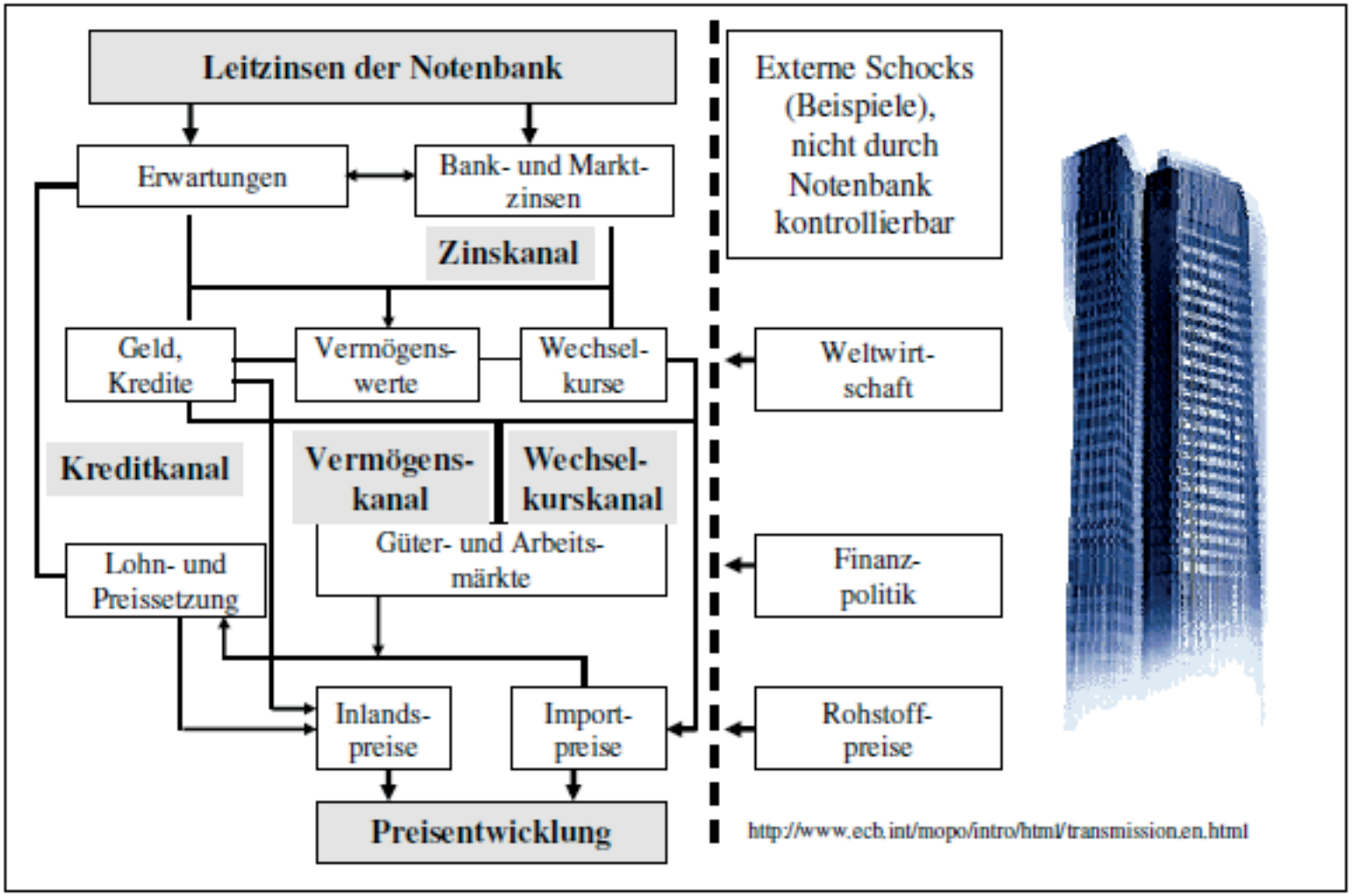

Quelle: Europäische Zentralbank

© TF Daytrading GmbH

Exkurs

- In einer Währungsunion stehen Zinsen und Wechselkurse nicht mehr als nationale Instrumente bereit, wenn eine Volkswirtschaft von einem makroökonomischen Schock betroffen ist.
- Die Geldpolitik kann in diesem Fall ein Konjunkturgefälle zwischen Unionsländern nicht beseitigen
- Einziges Instrument: Fiskalpolitik (z.B. Steuererleichterungen, Konjunkturpakete)

© TF Daytrading GmbH

Großereignis Leitzinsentscheide

Was passierte mit dem DAX seit der ersten Zinssenkung?

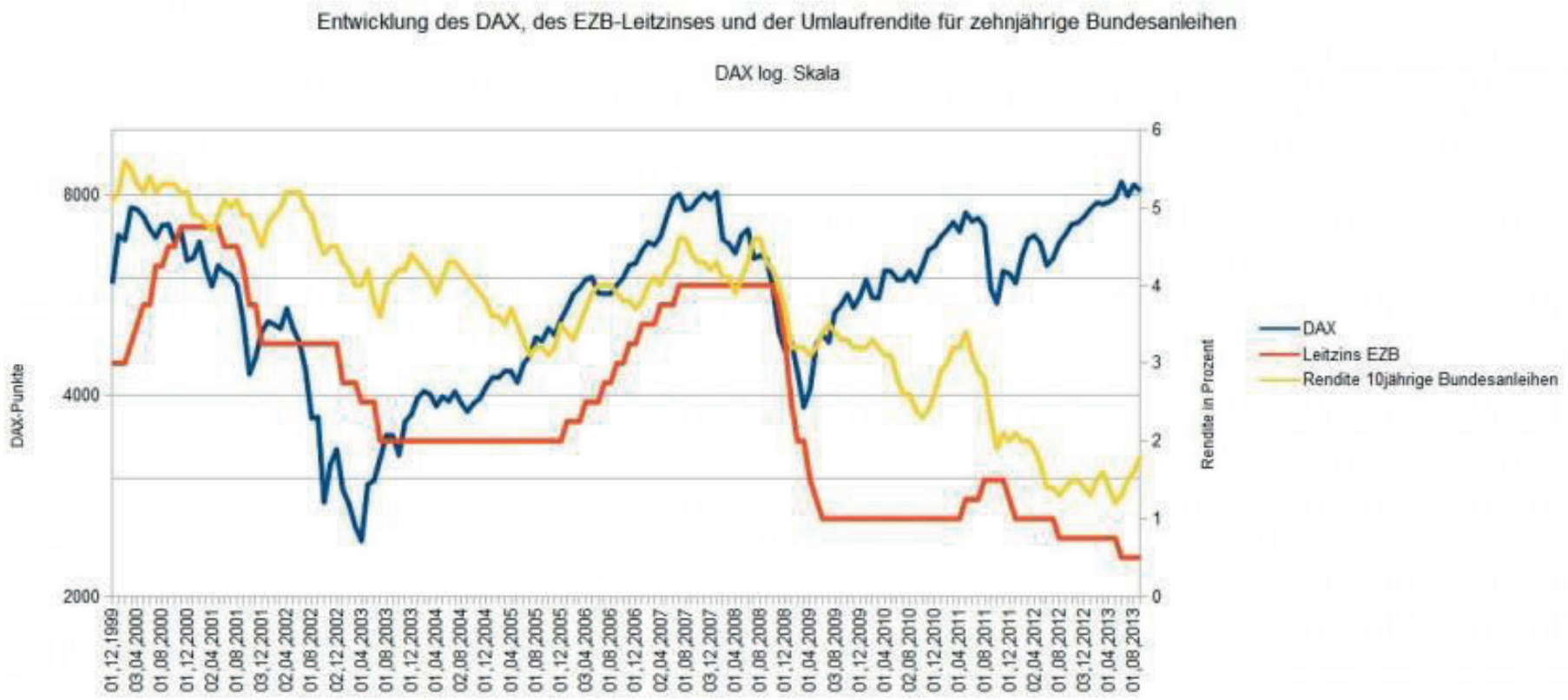

© TF Daytrading GmbH

Wie entwickelte sich der EUR seit der Finanzkrise?

Zinssenkungen und Quantitative Easing

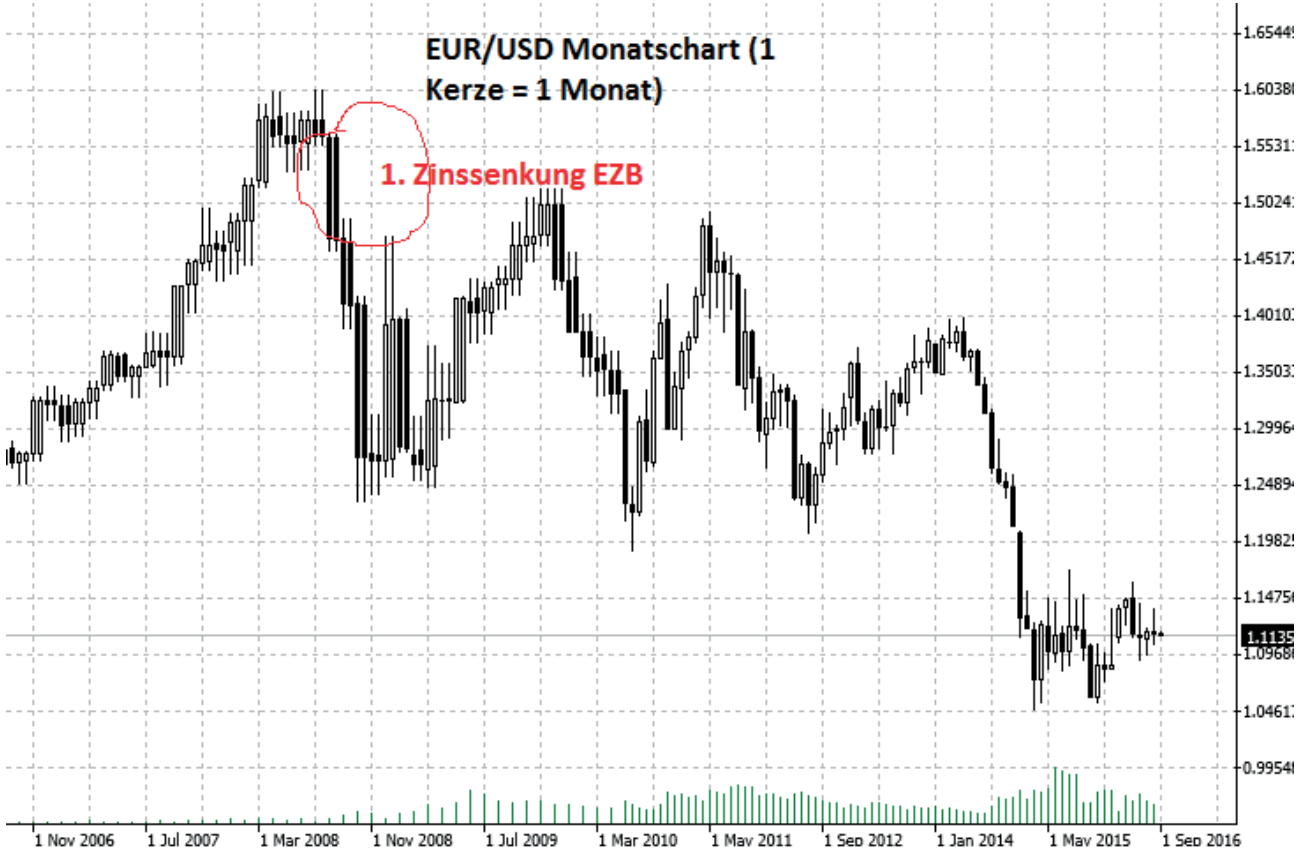

© TF Daytrading GmbH

Wie oder was handelt man am Devisenmarkt?

- Forexpaare
- EUR/USD, USD/JPY; GBP/USD, EUR/GBP, EUR/CHF, AUD/NZD .....
- Es wird immer eine Währung gekauft und die andere Währung zeitgleich verkauft
- Der Forexmarkt hat 24h von Mo-Fr geöffnet
- Abwicklung am Interbankenmarkt

© TF Daytrading GmbH

Welche Markteilnehmer gibt es?

- Jeder Marktteilnehmer hat spezielle Absichten / Interessen
- Absichten unterschiedlich
- Ziele gleich (effiziente und profitable Arbeit)
- Professionelle Orderabwicklung für Großkunden, Kurzfristhandel, usw.

Zentralbanken (Forex)

- Interventionen
- Währungsreserven

Arbitrageure

- Marktungleichgewichte ausnutzen
- Unterschiedlicher Preis eines Assets an 2 Märkten
- Interesse für Basis zwischen Kassa und Future

Spekulanten

- Aus eigenem Antrieb heraus mit Gewinnerzielungsabsicht
- Kurzfristhandel (von Scalp – bis Swingtrading)
- Sorgen für notwendige Liquidität aber keine großen Marktbewegungen

Hedger

- Ziel ist die Absicherung
  Forex: Große Firma muss Importpreise kalkulieren/sichern
  Aktien: Großer Pensionsfunds muss Portfolio absichern
- Große Stückzahlen / Volumen

© TF Daytrading GmbH