马列毛主义新闻

Marxism-Leninism-Maoism News

2023-03-04

中文

IKB：“我们分享通过土耳其，罗哈瓦和叙利亚北部地震丧生的各国人民的痛苦！”

作者: DEM VOLKE DIENEN

时间: 2023-03-03T20:04:26+00:00

图片: []

标签: ['Erklärung', 'ikb']

类别: None

我们正式对国际共产党联邦的解释进行非正式翻译(我 b)：_

国际共产党联邦：

我们分享了通过 Türkei，Rojava 和叙利亚北部地震丧生的各国人民的痛苦!

2 月 6 日凌晨，上午 4:17 在 Pazarcık/Maraş，下午 1:00 在 Elbistan/Maraş 进行了 7.6，随后是 7.6。 在这些地震中，有一场巨大的灾难和破坏，奥斯曼尼，安特普，Urfa，amed，Malatya，Malatya，Kilis，Adana，Adana，Adana，Adana，Rojavaund，Rojavaund，叙利亚北部。

除了地震灾难及其破坏程度外，该地区的寒冷天气条件因冬季而对该地区的人口负面影响，损失了数千人的生命，许多人仍在合并，成千上万的人受伤。 但是，如果人们看着那些留在达苏姆(Dasums)之下的人，很明显，他们正在牺牲一千次牺牲，成千上万的伤害和巨大的破坏。地震当然是一场自然灾害，但造成如此严重破坏的造成巨大破坏肯定不是自然而然的，这些破坏是依赖帝国主义的贪婪统治阶级的剥削系统的产物。 建筑和城市化的政治，对自然的探索，对人的剥削以及更多利润的关注，赚更多的利润，已经为人类带来了巨大的灾难。 唯一能够最好地保护和保护人类和所有生物的东西是革命性的线，旨在废除剥削制度和副主席，以建立社会主义体系，共产主义。

已经证明了土耳其统治阶级和国家的经济体系和基础设施的薄弱和脆弱性是由于帝国主义造成的。 法西斯国家为对人民的袭击，对库尔德民族和消极人民的敌意，国家的敌意 - 国家的印象机制以及北约的国防体系。 有了这种结构，她并没有回避不得不为“大州”，“大福伊德”和“世界国家”提供沙文主义和宣传。 他们所有的弱者都被发现了。 最重要的是，这表明国家不符合人民的利益，即无法采取行动，并且无法采取适当的预防措施。 建立像露背的装备，人们仍然会陷入更多的贫困状态，并将陷入更多的贫困，甚至更多的血液和 Tranen 坦克。地震灾难再次表明了人性化和革命需要多少。 与往常一样，灾难的伟大受害者是人民。 人们遭受了巨大的痛苦。 他们暴露于大屠杀中，并陷入了更加饥饿和贫困的情况。 这种情况在公共场合被称为“命运”。但是，人民的命运正在为解放而斗争。人民必须获得确定自己命运的意识，组织和政治计划。 。一个更强大的组织甚至更有意识的是解放人民。

地震灾难及其后果表明了土耳其革命的一些必需品。 革命是迫切需要的。 但是，问题是革命的道路将是什么，以及人民的有组织的道路。 人民战争是补救这种系统的唯一和真实方法，它是腐烂而只是纸虎的腐烂。 一场不基于武器和暴力的革命斗争不会揭示群众的权力和权威。 为了消除人民的无助并移动等待救援人员的局势，它必须组织自身，并在人民战争的途中加入 TKP/ML。 人民民主革命为灰泥的灰泥扣押，直到全部权力接管，这将意味着人民的完整而最终的解放。

我们是国际共产党联邦(我 b)分享所有国籍的痛苦，这些痛苦在土耳其，库尔德斯坦德叙利亚的地震中丧生，并组织人民的团结，以治愈数以万计的家庭的伤口，他们与贫困作斗争，并相信人民的权威国家的权威应建立。

我们呼吁所有先进的，革命的，民主的，反帝国主义的圈子，以国际主义的精神行事，并强烈地团结真空的团结和斗争!

国际共产党联邦政府站在地震受害者沃尔克(Volker)的压迫性塔楼，库尔德人，阿拉伯语和其他民族的一边。

News Source: https://www.demvolkedienen.org/index.php/de/t-theorie/t-dokumente/7519-ikb-wir-teilen-den-schmerz-der-menschen-aller-nationen-die-

durch-das-erdbeben-in-der-tuerkei-rojava-und-nordsyrien-ihr-leben-verloren-haben

3 月 8 日，我们罢工！ 不稳定的社会合作社巴勒莫

作者: fight

描述: 3 月 8 日，我们罢工！ Piazza Pretoria 9.30 Palermo Piazza del P ...

时间: 2023-03-03T20:35:00+01:00

图片: [' 333161877_734030611750911_1492784726301788782_n.jpeg ']

3 月 8 日我们罢工!

Piazza Pretoria 9.30 Palermo

Piazza del Parliamement Sicilian 地区大会，11.30

_ **从 2 月 18 日在罗马的干预措施到基于无产阶级的社会合作社的无产阶级大会。在巴勒莫战斗。

近年来，我们有所有的理由来组织自己，应对工作和生活实力 pre 可危，不容易做生活，对与社会合作社签订固定期合同的残疾学生的卫生个人援助的状况与当地社会有合同。

随着大流行在 2020 年爆发，我们不再工作的白点学校的锁定和关闭，他们将我们锁在家中，没有社会安全网，除了痛苦的 Naspi 之外，几个月后结束了比起几个月又几个月后，Insicilia 付款的贬低比惨烈的裁员，但是尽管有这个 abiamoresista，但我们并没有放弃。

当时的学校然后重新开放，但我们没有自动恢复生气在每个 ream 中，黑手党/选举客户，并首先，在工人，工人，工人，无产阶级人士的首先将寄生虫的特权提

高在肩上。作为合同的人，他们要由学校合作者的形式，撰写自己的国家和地区法律，重新解释工具和非法的方式，并在包括 MIUR 在内的水平部委的批准下。

所有这一切都损害了我们，我们已经近一年了，在大多数妇女中，他们已经借用了这项服务了 20 年，我们每个人都有一个家庭，孩子，有单独的妇女，妇女有像所有人一样，很难前进，有点像全部。但是这种愤怒使我们变得更强壮，我们不在那儿!我们有 Gridatonelle 的正方形，直到我们可以收回工作为止，自 2021 年以来，我们在一年半以来一直在努力返回大部分灾难，以击败该地区政府，但肯定是部分地，因为该地区已重新恢复过来更少的资源，然后我们还必须对比社交库的嘴巴的嘴巴，在假设中总是过期以实施肮脏的客户逻辑逻辑逻辑，尤其是在 Slai 战斗的那些是唯一与整个盆地作斗争的人。不稳定的：几乎所有不稳定的工人和不稳定的工人。除了有些人，但幸运的是，替代者的工作很少，但很少有人。 特别是，出于严重的疾病原因，我被切断了一年，因为我不得不照顾好自己，我不得不从这个意义上做另一个斗争，但是在混乱中更加挑战医疗保健世界，也有霍多夫托战斗为了治愈我并受到对待的权利，不要富裕，但是今天我恢复了在柯巴斯工作的斗争，因为我有一份工作是我的直接工作!

我们已经与其他不稳定福利的现实建立了联系。我们发现自己只处理两天的工作，如果您只能将其称为 300 EUTORO，因此不稳定，因此，您没有工作，但是您没有工作，但是这是不稳定的。 -ticentinte 根本以一种有尊严的方式生活...最后，我们所做的正确性，我们进行的斗争的正确性，即使有着小小的视角，这一点非常重要，尽管我们每天都没有停止政府每天资产阶级以划分和削弱自己的穷人之间的领导和贝拉战争，我们也带来了后果。

2 月 25 日，在 Niscemi，没有 MUOS 活动

多年来，我们一直是一个工人，例如对 Italpizza 的工人进行处理，我们已经使倡议不明显了，我们支持了 Dimilano 酒店工人的斗争，因此我们支持了我们勇敢的姐妹的斗争蒙特洛·迪·贝加莫(Montello di Bergamo)的作品，今天我们支持歌剧院贝雷塔·迪·特雷佐(Beretta di Trezzo)的斗争，以抵制剥削和工厂表达的严重条件，也是在工厂外面的斗争。

我们的妇女，尤其是我们的工人，我们与之抗争的无产阶级，Nonci 希望被动地提交这一资本主义系统 Diamo -safeidio，不仅是大师和大师(例如，那些在巴勒蒙付款的人，因为他们不得不付钱给男性工人，因为我们希望丈夫向我们交给我们很多...但是我们让他们删除了 Viziolottaando)但是我们也将这个政府打扰到这个政府，因此我们应该只有孩子为了他们的利益，我们打扰人们，以至于他们恨我们仇恨我们的地步可能是因为他们不做我们的叛乱/自治。

我的一位同事和斗争的伙伴乔治亚(Giorgia)在年底写道：“……我们当中有些人在家中发现自己在家里，丈夫想要捍卫工作场所的丈夫，其他人也可以与丈夫，孩子们，与其他生活在同一家族之下的人发生冲突关于他们的权利，其他人几乎

几乎看着您告诉您：但是是的，但是来吧，但是它是“洗净了公寓” \ - 说他们确实失败了 - 因为他们好像他们不明白需要 iSgiust 做什么”

因此，我们有所有的理由来进行愤怒，联链斗争，甚至在今天的阶段，我们也在经历了这场战争在乌克兰情人中越来越繁重的间接影响，现在已经在那里持续了一年 Meloni 政府判决和加强战争政策，在削减学校，仆人，医疗保健方面，为 Learmi 和军事支出分配越来越多的钱 Lebollette，有尊严的生活...我们现在将于 3 月 8 日进行妇女/工人的罢工，我们将带来我们所有的斗争原因，我们还不多，但是无产阶级妇女的一子必须成长，因为今天越来越多，但是我们在那里呢 在 3 月 8 日，我们将罢工，工人，工人，pre 可危，这将在这个国家罢工，作为妇女的妇女，捍卫我们的权利，我将从工作权开始，反对我们的权利，反对我们的权利在整个战争中，这场战争与这个黑人政府。

<https://www.palermotoday.it/cronta/8-marzo-sciopero-delle-delle-delle-donne-ppello-josephine-pe-the-coop-coop-coop-coop-coop-coop-social-fi-palermo-9804328 .html？ = iwar2oby975lqwu6ignqi_9qfg-aa2depzzym8ewyex-ztx0jri57ematell7c>

News Source: https://femminismorivoluzionario.blogspot.com/2023/03/8-marzo-scioperiamo-precarie-coop.html

IPB 介绍“套房肖像，手风琴版本，2 钢琴，琴弦和打击乐” Radamésgnattali-新民主国家

作者: Rosa Minine

描述: IPB 的巴西钢琴学院旨在宣传巴西的钢琴演奏遗产，为视频提供了音乐中重要名字的作品

发布时间: 2023-03-04T00:05:00-03:00

修改时间: None

更新的时间: None

图片: [' printfriendly-pdf-email-button-md.png ', ' svg+xml; base64,PHN2ZyB4bWxucz0iaHR0cDovL3d3dy53My5vcmcvMjAwMC9zdmciIHdpZHRoPSIxOTQiIGhlaWdodD0iMzAiIHZpZXdCb3g9IjAgMCAxOTQgMzAiPjxyZWN0IHdpZHRoPSIxMDAlIiBoZWlnaHQ9IjEwMCUiIHN0eWxlPSJmaWxsOiNjZmQ0ZGI7ZmlsbC1vcGFjaXR5OiAwLjE7Ii8+PC9zdmc+ ']

部分: Agenda Cultural

标签: ['Agenda Cultural', 'arranjador', 'compositor', 'IPB', 'pianista', 'Radamés Gnattali', 'Suite Retratos', 'versão acordeon 2 pianos cordas percussao', 'Youtube']

类型: article

巴西钢琴研究所， **ipb** ，旨在宣传巴西的钢琴演奏，并在其 YouTube 频道上为巴西，流行和学术音乐的重要名词提供视频。 在 2/14 上可用的视频下方： **套房肖像，Ecordeon 版本，2 钢琴，弦乐和打击乐** ，作曲家，范围，Epiaist **gnattali radames** **(1906 年至 1988 年). "Esta gravação inédita estápresente no Acervo Instituto Jacob do Bandolim, a quem deixamos nossosprofundos agradecimentos na pessoa de seus diretores. Ela foi realizada aovivo, provavelmente na Rádio Nacional na segunda metade da década de 1950, comChiquinho do Acordeon solando. Os demais músicos não são creditados, mas éseguro assumir que os pianos são tocados por Radamés e sua irmã Aída, quetinham um duo ativo nesta época, tendo tocado inúmeras vezes em programas daRádio Nacional. De acordo com o Acervo Digital Radamés Gnattali(https://radamesgnattali.com.br/) Radamés 于 1956 - 1957 年与独奏家曼陀林，哭泣的套装和弦乐管弦乐队的原始形成组成了套房肖像。 这项工作是由雅各布·戴班托里姆(Jacob do Bandolim)组成的，该作品将在 1964 年进行录制。有四个时间，每次纪念巴西音乐支柱，并受其作品启发的主题。” IBP 说。

下图：该视频，可用于最后一天 14/02。

News Source: https://anovademocracia.com.br/ipb-apresenta-suite-retratos-versao-para-acordeon-2-pianos-cordas-e-percussao-de-radames-gnattali/

警察在查特拉地区突袭期间俘虏了 CPI（毛主义）地区指挥官

作者: Alan Warsaw

发布时间: 2023-03-04T05:21:57+00:00

更新时间: 2023-03-04T21:22:27+00:00

图片: [' You-cant-remove-handcuffs-once-applied-until-the-restrained-person-is-taken-into-police-custody-800x445.png ']

标签: ['Chalitar Yadav', 'Chatra District', 'CPI (maoist)', 'CPI(maoist)', 'India', 'Jharkhand', 'Naxal', 'naxalites', 'naxals', 'police', 'Political Prisonner', 'PPW in India', 'Ramashish Yadav', 'Ranchi', 'Ranchi District']

类别: ['India', "People's War", 'Political Prisoners']

Chatra 区，2023 年 3 月 4 日： CPI 的地区指挥官(毛主义)警方说，周六在贾坎德邦的 Chatra 区闲逛。

毛派人士被确定为拉马什(Ramashish Yadav)别名 chalitar yadav，在亨特甘派警察局(Hunterganj)警察局区域被逮捕，距离州首府兰奇(Ranchi)约 170 公里。

警察拉克什·兰扬(Rakesh Ranjan)的警察局局长说，在该地区的各个警察局的大约 10 个案件中，他被通缉。

兰扬说，在收到 Yadav 来到村庄的信息后，一名警察将其团结起来并逮捕了他。

News Source: https://www.redspark.nu/en/peoples-war/police-capture-cpi-maoist-area-commander-during-raid-in-chatra-district/

TKP-ML KKB：通过他创造的碎片，我们将通过叛乱摧毁这个系统！

作者: kaypakkaya haber

时间: 2023-03-04T05:42:00-04:00

描述: 从智利到阿富汗，从伊朗到哥伦比亚，从埃及到阿根廷，从印度到菲律宾，从亚美尼亚到罗哈瓦，从波兰到土耳其的街道，再到街道，到街头，正方形，妇女，妇女，lgbti+ s 国际是我们的国际救赎的意识。

图片: [' tkpmlkkbon-678x381.png ']

2023 年 3 月 8 日，剥削，压迫，暴力尤其是在妇女的阵线上增加，争取加速加速遭到巨大破坏或包装加速的加速，重新恢复，自由的未来步骤和果断。

可以肯定的是，我们已经在 3 月 8 日的历史上经历了一个重要的过程，该过程是用鲜血的工人的血液写的，并由共产主义妇女加冕为所有工作妇女的斗争和团结的一天。 在过去的十年中，有少数叛乱的浪潮证明了女性在一起。 在这次浪潮的最后一个时期，库尔德妇女 Mahsa Jina Amini'nin 伊朗谋杀网络的驱动力之一在叛乱谋杀后遭到了屠杀。 在世界各地，妇女用自己的语言“金·吉安·阿扎迪”(Jin Jiyan Azadi)说，库尔德人，阿塞里，波斯妇女的波斯多样性都拿到了伊朗妇女的手，并成为伊朗妇女的一部分，在伊朗，以及使它们成为重要的叛乱浪潮。 妇女的团结和挣扎正在变得和激进，国际妇女的抵抗运动不断发展。

法西斯土耳其国家，地震被人民摧毁!

2 月 6 日，基于马拉萨的地震和发生的地震再次揭示了土耳其国家的敌人。 在地震地区，除了恢复碎片下的人，地震受害者和威胁。 “德夫莱特在哪里？ 然后，当成千上万的人仍在街上时，我们得知红色新月进行了帐篷交易。 尽管女性敌人 AKP-MHP 权力正在威胁并宣布紧急状态，但我们的人民试图巩固自己的伤口。

显然，地震转变为大屠杀的真正肇事者是法西斯主义，他以“本世纪的灾难，希望获得社交媒体限制，试图防止帮助，并像他们之后一样，他以“本世纪的灾难，希望进行社交媒体限制，试图防止帮助几乎所有大屠杀都指的是。 目的是掩盖大屠杀的维度并涵盖犯罪。 **这个状态是人民的敌人，其能力保存和数千个面孔!**

为了看到土耳其国家不仅是一个虚伪的国家，而且是一千个人的人，还足以查看直接失去数百万人的人的地震。 在塞兹尔(Cizre)的数千个州，苏尔(Sur)用化学物质和墙壁烧毁了人们“ __aşk 在地下室，我们看到作家，在挤压埃金·瓦恩(Ekin Wan)之后，我们看到了那些表现出身体的人，以及那些等待的人和那些等待的人为了在 Taybehan 的葬礼上葬礼几天。 我们看到了司法系统，他热情地向游击队发表了酷刑视频，后者烧毁了自己的葬礼，后者在 grizu 爆炸后攻击了我的朋友，以及强奸孩子和强奸孩子的人。 我们看到锡兰，Uğur，Roboskî 的肇事者，成千上万的人被法西斯对难民和移民的袭击屠杀，Alevis，lgbti+s。 我们看到种族主义的 Mafyhabozuntular，Musa Orhan，Ipek Er 的凶手，合法化的儿童和基金会，社区，社区……我们看到了“ *Hükümetista* ”的口号，从碎片中升起，“ _ _ _ gynegi，我们都看到了您!我们将要求大家提供一个帐户!

这是土耳其共和国及其所有机构和点击的恐惧的根源。 人民的意志通过将伤口与革命者包裹，脚下的脚下的脚意志以及索要一个帐户的意愿……由于自然的运动，是否反对直接攻击的结果在系统中，他们是否害怕将故障线与系统针对系统打破故障线。 由于他们自成立以来已经过了很多次，所以他们已经从死亡的边缘返回了很多次。 因此，地震区，援助卡车，州恐怖主义面前的救援队； 他努力通过宣布紧急状态来损害正当的反应。 借助种族主义，抢劫了塔兰传闻，他们进入了优越的上级，以防止他在媒体上建立的抢劫和抢劫抢劫和掠夺，这并不承认臭名昭著的界限。 **我们不会被保存!我们将与自己解放整个世界!**

随着地震的出现，租金系统在所有群众中，尤其是妇女和 LGBTI+s，含有沉重的结果。 Ataerki Veheterosexism，最重要的是在中间的这种不寻常的情况下。 在地震地区遭到破坏之后，妇女无法在 Velgbt+S 的帮助下受益，很难通过与男人的帮助下订单来满足她们的需求对基于性别的暴力行为。我们有一个新的崩溃，其中的法特瓦人在其中失去家人的女孩可能是“ foster 家族的配偶”。妇女的垫子，以及从凯克(Kyk)宿舍扔到街上的年轻妇女的生活正处于危险之中。

长话短说; 该系统，AKP-MHP 政府对妇女，LGBTI+LARAVAR 一无所有，相反，我们有我们的生命。 站在 So 所谓的 Busistem 面前的各方可以为我们提供空虚的承诺以外的任何东西!他们还通过 Aspire 偷走了我们的希望，而女性没有停止谋杀，他们无法停止!他们没有停止，骚扰，强奸，无法停止!他们没有孩子遭受虐待，他们无法停止!我们只会对所有这一切说再见!作为女性和 LGBTI+S，我们得救的唯一方法是，我们再次重复，我们将创造自由的未来，我们将自己创造。

面对“受害者”的制度，将痛苦变成组织主义，斗争和愤怒是我们最紧迫的职责之一。 斗争的日子正在等待我们，在那里我们将组织妇女对女性剥削妇女 velgbti+s 的救赎。 在这些斗争的日子里，我们的同志，梅拉尔，卡希德，卡希德，塞法格尔，古泽尔，祖莱哈的第 8 名，以及我们无法算出的团结，对斗争，自由，自由的认识。从 Farplala 到 ETF Tekstil，从 Özsüt 到亚马逊，Migros Warehouse Nova Plastik’etum 将于 3 月 8 日在 3 月 8 日更加先进。 3 月 8 日，我们将在 3 月 8 日进行自卫，并获得在捍卫 Manisa，Kirazlıyayla 的 Manisa，Adıyyaman 的经验中获得的经验。 我们将在 3 月 8 日的地震中组织愤怒，以摧毁父权制国家。

在包裹伤口并扩大团结的同时，我们将在 3 月 8 日迈向女性 Velgbt+S 自由未来的步骤!

让我们互相加强，我们的斗争在父权制异性恋国家中进行。

8 2023 年 3 月 8 日要承诺：女敌人将摧毁所有权力!

我们将把我们的_i 转变为叛乱，并索取女敌人的帐户!_

对于所有必不可少的，被剥削，被忽视，屠杀的女性，3 月 8 日!_

_ LIVE 我们的聚会 TKP-ML，LIVE KKB!_

TKP-ML 共产主义妇女工会

2023 年 3 月

31

News Source: https://www.kaypakkayahaber.com/haber/tkp-ml-kkb-yarattigi-enkazla-birlikte-bu-sistemi-isyanimizla-yerle-bir-edecegiz

查看隆多尼亚农民战斗的果实：Tiago Campin Dos Santos 的生产 - 新民主

作者: Gabriel Artur

描述: 我们通过 E -Mail 收到了新闻编辑室，这是由农民联盟组织的 Tiago Campin Dos Santos 的农民的图像

发布时间: 2023-03-04T09:17:20-03:00

修改时间: 2023-03-04T12:36:35-03:00

更新的时间: 2023-03-04T12:36:35-03:00

图片: [' gipdawdawhy.gif ', ' svg+xml; base64,PHN2ZyB4bWxucz0iaHR0cDovL3d3dy53My5vcmcvMjAwMC9zdmciIHdpZHRoPSIxOTQiIGhlaWdodD0iMzAiIHZpZXdCb3g9IjAgMCAxOTQgMzAiPjxyZWN0IHdpZHRoPSIxMDAlIiBoZWlnaHQ9IjEwMCUiIHN0eWxlPSJmaWxsOiNjZmQ0ZGI7ZmlsbC1vcGFjaXR5OiAwLjE7Ii8+PC9zdmc+ ', ' svg+xml; base64,PHN2ZyB4bWxucz0iaHR0cDovL3d3dy53My5vcmcvMjAwMC9zdmciIHdpZHRoPSIyNjQiIGhlaWdodD0iNTg3IiB2aWV3Qm94PSIwIDAgMjY0IDU4NyI+PHJlY3Qgd2lkdGg9IjEwMCUiIGhlaWdodD0iMTAwJSIgc3R5bGU9ImZpbGw6I2NmZDRkYjtmaWxsLW9wYWNpdHk6IDAuMTsiLz48L3N2Zz4= ', ' svg+xml; base64,PHN2ZyB4bWxucz0iaHR0cDovL3d3dy53My5vcmcvMjAwMC9zdmciIHdpZHRoPSIxMDI0IiBoZWlnaHQ9IjQ2MCIgdmlld0JveD0iMCAwIDEwMjQgNDYwIj48cmVjdCB3aWR0aD0iMTAwJSIgaGVpZ2h0PSIxMDAlIiBzdHlsZT0iZmlsbDojY2ZkNGRiO2ZpbGwtb3BhY2l0eTogMC4xOyIvPjwvc3ZnPg== ', '

svg+xml; base64,PHN2ZyB4bWxucz0iaHR0cDovL3d3dy53My5vcmcvMjAwMC9zdmciIHdpZHRoPSIxMDI0IiBoZWlnaHQ9IjU3NiIgdmlld0JveD0iMCAwIDEwMjQgNTc2Ij48cmVjdCB3aWR0aD0iMTAwJSIgaGVpZ2h0PSIxMDAlIiBzdHlsZT0iZmlsbDojY2ZkNGRiO2ZpbGwtb3BhY2l0eTogMC4xOyIvPjwvc3ZnPg== ', 'svg+xml; base64,PHN2ZyB4bWxucz0iaHR0cDovL3d3dy53My5vcmcvMjAwMC9zdmciIHdpZHRoPSIxMDI0IiBoZWlnaHQ9IjQ2MSIgdmlld0JveD0iMCAwIDEwMjQgNDYxIj48cmVjdCB3aWR0aD0iMTAwJSIgaGVpZ2h0PSIxMDAlIiBzdHlsZT0iZmlsbDojY2ZkNGRiO2ZpbGwtb3BhY2l0eTogMC4xOyIvPjwvc3ZnPg== ', 'svg+xml; base64,PHN2ZyB4bWxucz0iaHR0cDovL3d3dy53My5vcmcvMjAwMC9zdmciIHdpZHRoPSIxMDI0IiBoZWlnaHQ9IjQ2MSIgdmlld0JveD0iMCAwIDEwMjQgNDYxIj48cmVjdCB3aWR0aD0iMTAwJSIgaGVpZ2h0PSIxMDAlIiBzdHlsZT0iZmlsbDojY2ZkNGRiO2ZpbGwtb3BhY2l0eTogMC4xOyIvPjwvc3ZnPg== ', 'svg+xml; base64,PHN2ZyB4bWxucz0iaHR0cDovL3d3dy53My5vcmcvMjAwMC9zdmciIHdpZHRoPSIzODkiIGhlaWdodD0iNjkxIiB2aWV3Qm94PSIwIDAgMzg5IDY5MSI+PHJlY3Qgd2lkdGg9IjEwMCUiIGhlaWdodD0iMTAwJSIgc3R5bGU9ImZpbGw6I2NmZDRkYjtmaWxsLW9wYWNpdHk6IDAuMTsiLz48L3N2Zz4= ', 'svg+xml; base64,PHN2ZyB4bWxucz0iaHR0cDovL3d3dy53My5vcmcvMjAwMC9zdmciIHdpZHRoPSIxMDI0IiBoZWlnaHQ9IjQ2MSIgdmlld0JveD0iMCAwIDEwMjQgNDYxIj48cmVjdCB3aWR0aD0iMTAwJSIgaGVpZ2h0PSIxMDAlIiBzdHlsZT0iZmlsbDojY2ZkNGRiO2ZpbGwtb3BhY2l0eTogMC4xOyIvPjwvc3ZnPg== ', 'svg+xml; base64,PHN2ZyB4bWxucz0iaHR0cDovL3d3dy53My5vcmcvMjAwMC9zdmciIHdpZHRoPSI0NjEiIGhlaWdodD0iMTAyNCIgdmlld0JveD0iMCAwIDQ2MSAxMDI0Ij48cmVjdCB3aWR0aD0iMTAwJSIgaGVpZ2h0PSIxMDAlIiBzdHlsZT0iZmlsbDojY2ZkNGRiO2ZpbGwtb3BhY2l0eTogMC4xOyIvPjwvc3ZnPg== ', 'svg+xml; base64,PHN2ZyB4bWxucz0iaHR0cDovL3d3dy53My5vcmcvMjAwMC9zdmciIHdpZHRoPSIxMDI0IiBoZWlnaHQ9IjQ2MSIgdmlld0JveD0iMCAwIDEwMjQgNDYxIj48cmVjdCB3aWR0aD0iMTAwJSIgaGVpZ2h0PSIxMDAlIiBzdHlsZT0iZmlsbDojY2ZkNGRiO2ZpbGwtb3BhY2l0eTogMC4xOyIvPjwvc3ZnPg== ', 'svg+xml; base64,PHN2ZyB4bWxucz0iaHR0cDovL3d3dy53My5vcmcvMjAwMC9zdmciIHdpZHRoPSI1NzYiIGhlaWdodD0iMTAyNCIgdmlld0JveD0iMCAwIDU3NiAxMDI0Ij48cmVjdCB3aWR0aD0iMTAwJSIgaGVpZ2h0PSIxMDAlIiBzdHlsZT0iZmlsbDojY2ZkNGRiO2ZpbGwtb3BhY2l0eTogMC4xOyIvPjwvc3ZnPg== ', 'svg+xml; base64,PHN2ZyB4bWxucz0iaHR0cDovL3d3dy53My5vcmcvMjAwMC9zdmciIHdpZHRoPSI0NjEiIGhlaWdodD0iMTAyNCIgdmlld0JveD0iMCAwIDQ2MSAxMDI0Ij48cmVjdCB3aWR0aD0iMTAwJSIgaGVpZ2h0PSIxMDAlIiBzdHlsZT0iZmlsbDojY2ZkNGRiO2ZpbGwtb3BhY2l0eTogMC4xOyIvPjwvc3ZnPg== ', 'svg+xml; base64,PHN2ZyB4bWxucz0iaHR0cDovL3d3dy53My5vcmcvMjAwMC9zdmciIHdpZHRoPSIxMDI0IiBoZWlnaHQ9IjQ2MSIgdmlld0JveD0iMCAwIDEwMjQgNDYxIj48cmVjdCB3aWR0aD0iMTAwJSIgaGVpZ2h0PSIxMDAlIiBzdHlsZT0iZmlsbDojY2ZkNGRiO2ZpbGwtb3BhY2l0eTogMC4xOyIvPjwvc3ZnPg== ', '

svg+xml; base64,PHN2ZyB4bWxucz0iaHR0cDovL3d3dy53My5vcmcvMjAwMC9zdmciIHdpZHRoPSIxMDI0IiBoZWlnaHQ9IjQ2MSIgdmlld0JveD0iMCAwIDEwMjQgNDYxIj48cmVjdCB3aWR0aD0iMTAwJSIgaGVpZ2h0PSIxMDAlIiBzdHlsZT0iZmlsbDojY2ZkNGRiO2ZpbGwtb3BhY2l0eTogMC4xOyIvPjwvc3ZnPg== ', 'svg+xml; base64,PHN2ZyB4bWxucz0iaHR0cDovL3d3dy53My5vcmcvMjAwMC9zdmciIHdpZHRoPSI1NzYiIGhlaWdodD0iMTAyNCIgdmlld0JveD0iMCAwIDU3NiAxMDI0Ij48cmVjdCB3aWR0aD0iMTAwJSIgaGVpZ2h0PSIxMDAlIiBzdHlsZT0iZmlsbDojY2ZkNGRiO2ZpbGwtb3BhY2l0eTogMC4xOyIvPjwvc3ZnPg== ', 'svg+xml; base64,PHN2ZyB4bWxucz0iaHR0cDovL3d3dy53My5vcmcvMjAwMC9zdmciIHdpZHRoPSI1NzYiIGhlaWdodD0iMTAyNCIgdmlld0JveD0iMCAwIDU3NiAxMDI0Ij48cmVjdCB3aWR0aD0iMTAwJSIgaGVpZ2h0PSIxMDAlIiBzdHlsZT0iZmlsbDojY2ZkNGRiO2ZpbGwtb3BhY2l0eTogMC4xOyIvPjwvc3ZnPg== ']

部分: Luta Pela Terra

标签: ['Área Tiago Campin dos Santos']

类型: article

Tiago Campin Dos Santos 的生产。 照片：数据库和

我们通过 E -Mail 收到了新闻编辑室，这是该地区 Tiago Campin Dos Santos 的生产图像，该地区由联盟贫穷组织(LCP)并位于朗多纳尼亚的 Nova Mutum-Paraná 市(ro). As imagens mostram fartas plantações cultivadas peloscamponeses, que já se encontram colhendo os frutos da luta pela RevoluçãoAgrária em

Rondônia. As imagens também mostram o terreno em que seráconstruída, nos próximos dias, a Escola Popular da Área. Os camponesesdestacam que tudo foi feito sem um centavo do velho Estado, de seus partidospolíticos eleitoreiros e oportunistas, nem nenhum latifundiário explorador dopovo pobre.

A Área Tiago Campin dos Santos, foi palco, juntamente com a Área AdemarFerreira e Dois Amigos, de grandiosas resistências do povo brasileiro. Emoutubro de 2020, um contingente de militares cercou a Área, quando ainda eraum acampamento, atirando contra qualquer coisa que se movesse. Na ocasião, osmilitares impediram a entrada de qualquer coisa, até mesmo de alimentos,privando centenas de crianças de leite.

Leia também: Acampamento Tiago dos Santos é cercado pela PM, resiste e impedenovo massacre 2021 年 7 月 13 日， 农民抵抗门户被谴责，带有一定的图像 ，望远镜 Mira 步枪与安全部队和官兵警察的表演(下午)来自 Rondônia。

在 2021 年 10 月中旬，大约 800 个家庭抵制了品味 “ Nova Mutum”的运作，警方涉足 3,000 多名军事人员，建立在其土地上。 另请阅读：在 Tiago Dos Santos，Ademarferrea 和 2 个朋友的地区生活农民抵抗力 在他的愤怒中，隆多尼亚的警察部队在殴打时谋杀了 LCP Gedeon Jose Jose Duque Erael Gasparini Tedesco 的激进农民。 Gedeon 是 LCP 领导者和大众领导领导者的杰出角色迫害和担心的主要目标，两个朋友 Tiago Campin Dos Santos 和 Ademar Ferreira。

另请阅读：LCP： ‘同伴 Gedon Erafael!’ **查看图片：**

News Source: https://anovademocracia.com.br/confira-os-frutos-da-luta-camponesa-em-rondonia-a-producao-da-area-tiago-campin-dos-santos/

意大利：资产阶级伪装成“女人”

作者: fannyhill

描述: 没有任何

时间: 2023-03-04T09:29:00-08:00

图片: [' loc%20mfpr%208.3.23_page-0001.jpg ']

La Borghesia si traveste da donna

Per imporre il moderno medioevo all'insegna di "Dio, Patria e Famiglia". Una serva fascista al servizio permanente dei grandi padroni, degli Usa, della guerra

NO

NON IN NOSTRO NOME!

Per fregarci, indicando non la strada "nuova" ma la strada vecchia, perdente del riformismo, sempre al servizio della reazione

Donne sfruttate, oppresse, uccise

prima trincea di lotta contro governo, padroni, l'intero sistema capitalista/imperialista

IL NOSTRO 8 MARZO!

News Source: https://maoistroad.blogspot.com/2023/03/italy-bourgeoisie-disguises-itself-as.html

BA：仅两年的孩子在萨尔瓦多的军事警察运营期间被枪杀 - 新民主国家

作者: Ângelo de Carvalho

描述: 2 月 26 日，在 Fazenda Grande do Retiro 附近的一场行动中，一个 2 年的孩子在一次行动中被枪杀。

发布时间: 2023-03-04T09:35:00-03:00

修改时间: 2023-03-04T18:37:03-03:00

更新的时间: 2023-03-04T18:37:03-03:00

图片: [' image1.png ', ' svg+xml; base64,PHN2ZyB4bWxucz0iaHR0cDovL3d3dy53My5vcmcvMjAwMC9zdmciIHdpZHRoPSIxOTQiIGhlaWdodD0iMzAiIHZpZXdCb3g9IjAgMCAxOTQgMzAiPjxyZWN0IHdpZHRoPSIxMDAlIiBoZWlnaHQ9IjEwMCUiIHN0eWxlPSJmaWxsOiNjZmQ0ZGI7ZmlsbC1vcGFjaXR5OiAwLjE7Ii8+PC9zdmc+ ']

部分: Nacional

标签: []

类型: article

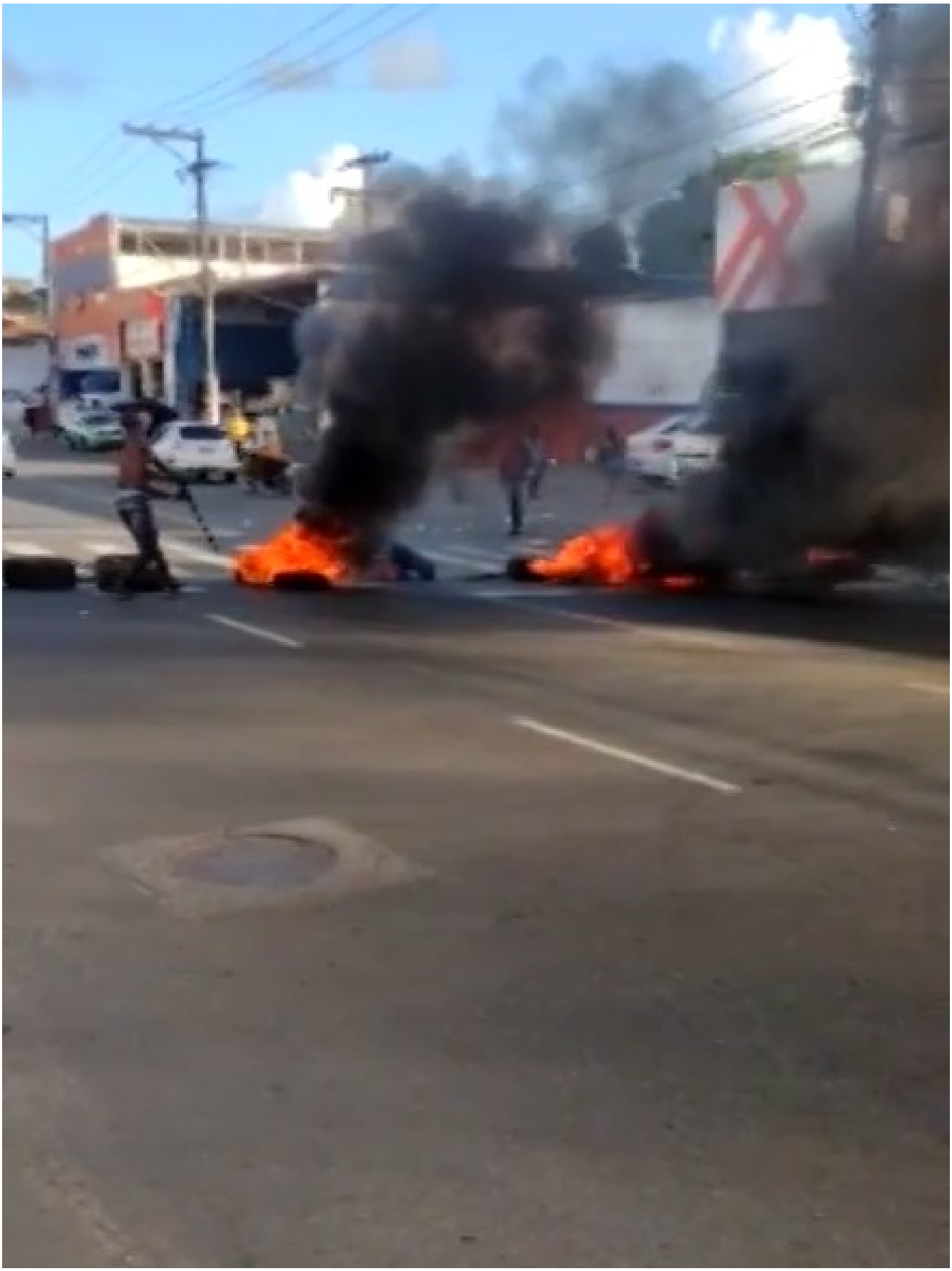

2 月 26 日，在 Fazenda Grande do Retiro 附近的一场行动中，一个 2 年的孩子在一次行动中被枪杀。 该孩子与居民停职，被送往州综合医院(hge)，没有更多有关您的健康的细节。 要求不被识别的居民谴责了总理在警察行动中的严厉态度，并否认对魁北克警察进行大火的指控。

在接受巴伊亚中期中期的采访时，一名陆军警官试图证明犯罪行动是正当的，他邪恶地暗示了孩子的家人是“当地贩运者”，因此在该地区搬到了。

居民阻止 Avenida San Martin

为了应对警察的暴力，居民本周一抗议(27/02)在火焰中用轮胎阻塞，其中一种 Avenida San Martin 的感觉，可以在操作发生的地方进行分配访问。

News Source: https://anovademocracia.com.br/ba-crianca-de-apenas-dois-anos-e-baleada-durante-operacao-da-policia-militar-em-salvador/

PC 3 月 4 日 - 都灵上诉法院...针对妇女的法律强奸例子

作者: maoist

描述: “他离开了阿贾尔（Ajar）的大门，敢于敢于敢于敢于”，他说：但现在，卡萨特（Cassation）下令进行新的审判...

时间: 2023-03-04T11:09:00+01:00

图片: []

«他离开了 Ajar，邀请 dare»，无罪释放的 Phumedostuperore：但是现在，Cassation 命令了一个新的过程

法官取消(推迟)都灵上诉法院的裁决

_“根本不能排除这个男孩， **年轻女子寄希望于希望，陪伴浴室，靠在手帕上，保留了阿贾尔的门，被告人肯定会读到敢于敢于敢于敢于敢说。** 我邀请这个人没有重复自己，但那时拉拉加扎不知道该如何管理，因为有点裂缝和攻击 panic thepanic](https://torino.corriere.it/cronaca/22_luglio_07/po-sbronza-porta-socchiusa-invito-osare-assolto-presunto-stupratore-760ec806-fd7a-11ec-9409-69d0fa31673b.shtml)»：有了这些动机，都灵上诉法院今天已无罪(2 马佐)卡斯法院取消了判决，安排了新的审判。 首先 - 在古普(Gup)面前 - 年轻人被缩写为仪式(2 年 2 个月零 20 天)，根据要求 PM Fabiola d'Errico 的要求，无罪释放是第二名。

在历史中心的房间里包含了良心

这一集发生在中心的一个地方的浴室中。 然而，不仅有受害者的故事，“宣言反复重申同意，精度和一致性，并与获得的额外裔杂物息息相关”，总结了《古普的动机》。 还有她撕裂的 Zipdei 裤子，细节，上诉判决由第四任总统签署

刑事部门解释如下：“所谓的 Abusopre 的唯一指示性数据将被视为破碎的拉链，但男人并没有否认年轻女子的年轻人，这就是为什么没有什么可以排除当下，即质量适中的铰链一直在强迫»。 简而言之，“事实不能理解为总检察官办公室的指控准备”。

News Source: https://proletaricomunisti.blogspot.com/2023/03/pc-4-marzo-la-corte-dappello-di-torino.html

PC 3 月 4 日 - 今天在都灵举行的阿尔弗雷多（Alfredo）示威 - 与此同时，联合国人权的高级专员对案件感兴趣

作者: maoist

描述: 联合国人权高级专员要求意大利确保尊重监狱中的尊严和人类。

时间: 2023-03-04T11:12:00+01:00

图片: [' alfredo%20solo.jpg ']

联合国的 **高级专员为人权** 要求 **'Italy** ， 以确保对 **Alfredo So -so -so -call** 的尊严和人性化的尊重。 该请求于上周三到达，并在意大利政府的代表中说明了 Geneva **和无政府主义者的奴役者， 律师 Flavio Rossi Albertini** 因为 **因此，** 已将个人沟通转发给 **权利委员会** 谴责拘留其客户的条件。 UnreliCl 通常会回忆起对处罚国际原则的尊重。

«等待有关 **Alfredo Cossed** 的功绩的决定 - 新闻稿中的 Silenge -Nazioniunite **的** 人权委员会决定采用一项临时措施，该措施包括意大利 **确保符合标准和第 7 条(禁止酷刑)E 10(进入人类和对人尊严的尊重)与** Alfredo Costito **的监狱条件有关的** 国际公约公民和政治委员会 。 **根据** un **的要求，** agiustizia **将在短时间内做出回应。

News Source: https://proletaricomunisti.blogspot.com/2023/03/pc-4-marzo-oggi-manifestazione-torino.html

PC 3 月 4 日 - 今天在佛罗伦萨举行的反法西斯主义示威 - 与此同时，从都灵“反对法西斯漂流”

作者: maoist

描述: 没有任何

时间: 2023-03-04T11:16:00+01:00

图片: [' download.jpg ']

意大利“法西斯漂移”的动员从都灵开始：“我们必须反应”

启动了民间社会的几个人物，例如 Livio Pepino，Gastone 和 Amedeo Cottino，Marco Revelli，Maria Chiara Acciarini 和 Alessandraalgostino

“ _ **在手臂上，他们是法西斯主义者!都灵反应** _”：这是对反对意大利的'法西斯漂移'的 **动员** 的口号，启动了民间社会城市的不同个性，例如治安法官 Livio Pepino **，法学家和党派** Gastone Cottino **，** 社会学家 Marco Revelli 和 Amedeo Cottino **，老师和政治** Mariachiara Acciarini **以及法学家** ALESSANDRA ALGOSTINO **。** **

公共议会

第一个阶段包括 **公共集会** 计划于周一 6marzo，晚上 8.30，在 Fabbrica Delle 和 Corso Trapani 91/b 中：“ *vogliamo* \ - 解释 Pepino -_riflettette -_riflettette 目前的情况，达尔巴索(Dalbasso)，达尔巴索(Dalbasso)，并带有目标为了在 4 月 25 日之前和之后，我们将不得不引起我们对现实的法西斯主义的反对；目前我们已经有了，我们将不得不带领我们建立反对意见的法西斯主义；目前我们已经有了，我们有一条反对的途径；我们已经有了，我们有一条反对的途径。已经获得了省级 Anpi Nino Boeti 总统的依从性，该地区的 Arc 和 Andrea Pocchi 是 Fiom Edilazzi 省秘书的总统，几位大学集体和周五的活动家的未来外居民叛乱者的积极分子的秘书遵守。

政治与 4 月 25 日之间

为了定义 **动员的政治概述** ，回想起了乔治·梅洛尼(Giorgia Meloni)领导的现任政府的责任，而是加斯通·科特诺(Gastone Cottino)：“ _我们面对 - 面对 - 目光还针对 4 月 25 日 **的即将举行的庆祝活动：“ _我们承认 Revelli，引用了该政府成员的父亲在庆祝解放周年纪念日，这代表了愤怒对于那些为与之抗争的敌人而付出的人，必须以任何方式康复。”** **

中心的“警报”

在背景中，也有一个 **aspra 评论家的中心 - 左派** 无行为能力与这种情况进行对比：“ *'a 反对派* \ - 仍然是 pepino -_ fine fine fine nocty noce noce noce nock of Diens diens diest Insmant dimand dive;固定性是我们决定做出反应的原因之一。

学校的榜样

最多提到的例子之一是 **学校：** “ _ so sele sele walditara_ \ - 宣布 Acciarini- _他们对种植的人不太残酷，并不意味着他们不那么严重。政治主题的可能性将使我们通过危害未来的危险来回去；相反，有必要为比较提供工具。”

News Source: https://proletaricomunisti.blogspot.com/2023/03/pc-4-marzo-oggi-manifestazione.html

PC 3 月 4 日 - 意大利的哨兵 - USB 在 RSU 选举中成长。 但是，何时以及如何与硕士和政府斗争和组织将如何发展?

作者: maoist

描述: 作为 USB 新闻稿“这是意大利钢铁工厂的胜利！在 9 到 12 的代表方面增长了 1200 票...

时间: 2023-03-04T11:41:00+01:00

图片: [' b.png ']

作为 USB 新闻稿

“这是一个胜利!!在意大利钢铁工程中的 USB 在授权帕萨尔多的角度从 9 增至 12，总数为 1200 票，超过 17%的百分比，超过了 UILM 和 FIM 的第三个组织的百分比，在 FIOM 之后，是 FioM 的胜利!由协调员 Enzo Mercurio Edall'Esecuttiva Alex Damone 领导的男孩!

感谢我们所有的候选人，我们的激进分子，出纳员和工人，感谢您的信任。

现在，我必须押注我与亚历克斯·达蒙(Alex Damone)迷路的人，但我会做很多事情!!!

#steunaforzasempreesolousb “

USB 已经是上一次选举的第三次。 情况只发生了变化。

但是我们一直构成的问题是： 工人的湖泊是否改变了？ 它改善或恶化了吗？ 拉洛塔(Lalotta)改变了目标，组织的力量关系？

本周授予钢铁工厂的传单

Slai cobas via L. Andronico, 47 TA WA 3519575628 slaicobasta@gmail.com

Punto della situazione e che fare

Il comportamento del governo e di ArcelorMittal continua ad essere arrogante, a rispondere negativamente alle esigenze espresse dai lavoratori, reticente sugli effetti verso i lavoratori dei loro piani immediati e futuri. Ma, sia chiaro, nessuno smentisce che la **prospettiva è di migliaia di esuberi nell'ordine di 2500 lavoratori, e ora continua la cassintegrazione per tutto il 2024,** e anche oltre; **con ricadute gravissime nell'appalto** (altro che rientro delle attuali Ditte in sospensione, che doveva avvenire a metà gennaio), e mancato rientro dei lavoratori in cigs in Ilva AS.

Il ricatto del fallimento è un falso, serve solo ad ottenere altri fondi per pianare i debiti e fare la produzione

Il governo dice solo: Si' al decreto, Si' ai soldi senza garanzia all'azienda, Si' allo scudo penale; Si' al dissequestro impianti; No all'estensione dell'intervento pubblico.

Ma sia chiaro: **padrone privato o pubblico per gli operai vuol dire sempre esuberi, sfruttamento, attacco alla salute e sicurezza**; Bernabè è pienamente d'accordo con l'Ad Morselli. **Chi dice il contrario mente e illude gli operai!**

Il Min. Urso aveva detto a Roma ai sindacati di presentare proposte di modifica del decreto, ma al Tavolo convocato il 27/1 per questo chi ha fatto da padrona è stata la Morselli che ha chiesto si' modifiche ma per peggiorare il decreto, affinché le aziende siderurgiche abbiano mano libera, si riconosca il "principio di libertà dell'iniziativa economica privata"; che sia il socio pubblico a mettere i soldi per il rafforzamento patrimoniale dell'azienda perchè "ArcelorMittal ha gia' dato"; che il sequestro di impianti inquinanti non deve riguardare siti di interesse strategico.

Che fare allora?

Occorre rilanciare la lotta unitaria degli operai, ma su questo i sindacati dopo la "furia francese e ritirata spagnola" di Roma, continuano a fare Tavoli inutili. Le richieste portate: aumento dell'intervento pubblico e maggiore produzione mettono in ombra i **veri obiettivi dei lavoratori su cui bisogna ottenere risultati:**

1) rientro di tutti i lavoratori delle ditte dell'appalto sospesi a seguito della lettera della Morselli;
richiesta secca di integrazione salariale per tutti gli operai in cigs esistenti; rientro di tutti i cassintegrati; effettiva ambientalizzazione della fabbrica sotto controllo operaio;

2) nell'appalto: contratti a tempo indeterminato e contratto unico metalmeccanico con clausola sociale;

3) Si deve aprire una nuova trattativa con l'azienda ma nella quale riprendere quantomeno i contenuti e le rivendicazioni decise nel coordinamento nazionale delle Rsu Fiom/Fim/Uilm di questa estate e quelli posti dalla piattaforma operaia proposta dallo Slai cobas, unita alla ripresa della lotta per aumenti salariali a fronte del carovita/carobenzina, bollette, ecc.

4) assemblee generali di tutti i lavoratori all'esterno delle portinerie

5) Decidere uno sciopero generale dei lavoratori acciaierie/appalto estesa a tutti i metalmeccanici e a tutte le categorie in sofferenza, che fermi davvero fabbrica e città.

6) Chiamare a questo le masse popolari tarantine che hanno bisogno di lavoro, reddito, salute altro che l'"Accordo di programma" come quello firmato da Emiliano e Melucci

Lo Slai cobas dice ai lavoratori **che occorre però un cambio,** perchè non va bene neanche tra gli opera, non partecipare agli scioperi o incazzarsi a Roma parlando di continuazione, indurimento della lotta, poi venire Taranto e accettare che tutto continui come prima.

Così' sulle condizioni nei cantieri e nelle ditte, nessuno

Alle prossime elezioni delle Rsu

non è questione di persone e di nomi, i sindacati in fabbrica e le loro Rsu non sono stati in grado di difendere gli interessi dei lavoratori, si è avuto solo cassintegrazione permanente - salari tagliati - condizioni di lavoro e sicurezza peggiorati - diritti calpestati, e un futuro peggiore con il decreto Meloni/Urso/Mittal.

Questa situazione non si cambia cambiando un delegato per un altro ma con la ribellione/ l'autorganizzazione/ la lotta organizzata e decisa dai lavoratori nelle assemblee/ con la piattaforma operaia.

E' su questo che la situazione può e deve cambiare a partire dalla consapevolezza che **con lo Slai cobas in fabbrica non si sarebbe arrivati mai a questo punto.**

Nel'appalto l'esperienza differente, positiva del passaggio d'appalto Triton/Castiglia, con tutti gli operai nello Slai cobas

Nell'appalto Acciaierie i lavoratori portuali della Triton srl si sono organizzati tutti nello Slai cobas.

La Triton srl li aveva messi tutti in cassintegrazione, senza certezza di futuro lavoro. A gennaio ci si è trovati di fronte ad un cambio d'appalto con la nuova azienda Itelyum/ Castiglia che voleva assorbire tutti i lavoratori Triton, inizialmente però per tre mesi.

I lavoratori e lo Slai cobas hanno chiesto invece che questa assorbimento avvenisse a tempo indeterminato, dato che a fronte della continuità dello stesso lavoro e con la stessa attrezzatura, era la forma più giusta di questo passaggio, per tutelare lavoro, salari e diritti dei lavoratori operanti al Porto da molti anni.

La trattativa, dopo fasi di confronto e anche di divergenze tra i lavoratori organizzati nello Slai cobas e la nuova azienda, si è conclusa con un accordo che ha assorbito dal 1° febbraio tutti i lavoratori a tempo determinato con contratto metalmeccanico **per un anno e con una proroga per il secondo anno. Si è sventata ogni ipotesi di contratto Multiservizi, e viene applicato il CCNL metalmeccanico; nell'accordo sindacale è contenuto l'impegno dell'azienda al futuro passaggio a tempo indeterminato a tutti i lavoratori e alla garanzia di parità salariale rispetto alle attuali retribuzioni.**

Si tratta nel panorama di crisi, licenziamenti, cig, precarietà, perdita di diritti e di salari di un accordo in controtendenza, ottenuto con una partecipazione compatta dei lavoratori ad ogni momento della discussione e della trattativa. **Una esperienza pilota che dovrà esse-**

News Source: https://proletaricomunisti.blogspot.com/2023/03/pc-4-marzo-acciaierie-ditalia-cresce.html

PC 3 月 4 日 - 社论-Meloni 访问印度

作者: fannyhill

描述: 梅洛尼（Meloni）对印度的访问很重要，与其他国际领导人和...

时间: 2023-03-04T12:01:00+01:00

图片: [' download%20(1).jpg ']

梅洛尼(Meloni)对印度的访问很重要，与女士在其他国际领导人中的预览出口不同，并与其他州和政府负责人会面，这次访问确实非常好。 对于意大利帝国主义来说，对莱索行业非常好； 在当今世界上如此重要的帝国主义和意大利帝国主义的地质战略利益中，这是如此。

鉴于意大利/印度的报告是由诸如**两个马刺捕鱼的事件发生的事件，这并不明显在印度资产阶级及其政府中，黑社会也很常见，现在不再是印度承担的角色，甚至更多在续端的作用。

可以说，随着这次访问，一页已经关闭，另一页已经打开。

这一切远非梅洛尼的特殊优点，即使在这种情况下也是

他似乎是“合适的时间合适的人”。

他介绍了自己，并为许多大师服务提供了充分的服务，以培养意大利帝国主义的特定利益。

它首先是在帝国主义服务的所有**中进行的，这对整合所有类型的关系(首先是军事和 GeoStratext)都有兴趣为了部署印度针对拉科纳(Lacina)，并使印度处于有用的立场，以实现当前的战争 - 霍克(The -hook)旨在使俄罗斯的造成/失败。因此，它在美国/天生帝国主义政策的框架内，在与中国持续的帝国主义利益方面的领域，这是迁移拉梅洛尼的纠纷。

鉴于天然法西斯主义，法西斯神职人员和反医生种族主义者，他能够基于意识形态上的意识形态 Effinita 扮演这一角色，该角色与德尔法西斯政府的政府团结在一起。 在这种情况下，这受到了印度政权的良好关注。

但是，当然，如果这是访问的地缘政治，战略性互动，这次 **是意大利帝国主义的利益已婚，设定和实践** 其他欧洲国家，仍然更好地置于与印度的经济联系中； 德国，法国，在较小程度上，英国与印度显然与真正的“ Gianobifronte”建立了历史性的关系。

在这种情况下，梅洛尼和他的政府能够从战争产业的第一届战争行业，莱昂纳多，芬卡蒂埃里，恩尔， **的某些事情中采取行动。通过庞大的粘合剂，联合演习，培训，培训的范围通过，实际上也将意大利帝国主义进入国际比赛 Areanella。 从这个意义上讲，制裁这次访问的战略伙伴关系并不是一种通常是会议的语言仪式，而是一个真实而重要的事实**

意大利资产阶级出版社在几篇文章中列出了访问中定义的整个军事经济协议(请参阅文章附件唯一的 24 矿石). Su questo torneremo in un altro articoli nei prossimigiorni.

Quali le conseguenze di questa visita e di questi accordi nella lotta diclasse nazionmale e internazionale?

任何以意大利帝国主义及其行动为由进行的加强是在内部层面上加强和巩固政府的加强和巩固，这在易帕托里亚托和资产阶级阶级冲突中会影响内部阵线。 这也涉及印第安纳州我们国家的体重的增加以及对欧洲的内部矛盾。

然而，在无产阶级人的一边，这次访问也是一个很好的机会，可以允许阶级斗争的重要性以及在印度对资产阶级政权，盟国和帝国主义的仆人和必不可少的单位的战争的战争，这是一个绝佳的机会。可以而且必须，必须并且必须存在 **无产阶级人与意大利的大众群众以及印度洛塔的无产阶级和农民群众。**

我们越来越有敌人的敌人，我们与政府之间的政府斗争。

众所周知，意大利马克思主义的共产党意大利毛主义毛主义与姆米米尼亚共产主义者有着紧密，合并和不可分解的纽带，我们是我们国家的促进者和艺人，在我

们国家以及与人民遇到的斗争和战争的世界中，印度，由 PCI 的“ naxalites”领导(毛主义)对我们来说很明显，资产阶级和印度资产阶级之间的每一次加强联系都使它成为了 Deicomuni 敌人，这是在我们国家和世界苏什卡拉的无产阶级和社会主义革命的内部斗争。 **

共产主义无产阶级/PCM Italia

2023 年 3 月 4 日

News Source: https://proletaricomunisti.blogspot.com/2023/03/su-india-italia.html

PC 3 月 4 日 - 爱奥尼亚海的移民大屠杀 - 社论

作者: fannyhill

描述: 杀害许多移民的爱奥尼亚海中的大屠杀是包括许多孩子在内的又是近年来彼此跟随的又一次大屠杀。

时间: 2023-03-04T12:02:00+01:00

图片: [' images.jpg ']

乔尼奥海杀害许多移民的大屠杀是近年来在地中海互相跟随的又一次大屠杀。 **

由于其地理位置，意大利是这些死亡的第一个也是最终造成的。

第一个是因为在海洋中发生了这些死亡，它是从地中海其他海岸的港口到意大利的港口，首先是今天的利比亚突尼斯之后，在集中营不可靠的苦难之后，今天的利比亚人也开始，即使 Lastrage di Cutro 将移民从其他地区带到其他街道。 他们是利比亚的政府和与帝国主义政府联盟的突尼斯政府，他们长期以来建立了使这些欲望死亡的协议。

同时，意大利帝国主义是最后一个经理，是系统链的最后一个

会产生战争，压迫，痛苦和死亡，这使许多无产阶级流行的血液流逃离时，在不可能战斗和生存时逃脱。

不可能结束这种无限的大屠杀，而不会构成产生它们的系统， 也无法在这些国家旅行另一个 Rararada，而没有一个人的大规模斗争的发展，这不是逃脱无产阶级和人口反对他们的党派支持他们的帝国主义。**

这就是为什么我们意大利共产主义者有一项必不可少的任务和一个反应主要的人： 收紧与在亚洲，非洲，中东国家行动的共产党，革命和反帝国主义的部队，以推翻其政权，并与武器武器支持他们的帝国主义作斗争。 **因此，我们如何在其他战争地区与共产党和反帝国主义者一起工作，从巴勒斯坦到土耳其/北库尔德斯坦再到伊朗。 到阿富汗** 等 共产党的团结，杂种和被压迫人民之间的单位，以加强人民战争的发展和革命战争的共同斗争， **打断 Deimorti 中死亡链的唯一希望海。**

目前，地中海及其在其中，爱奥尼亚人被纳维德尔的尼比利亚主义皱起眉头，耗资数十亿美元，并配备了耗资亿亿美元的武器； 领导演习和训练的船只只有两个目的：准备参加迫在眉睫的强迫阶段和行军的战争，同时是支持对他们主张的政权或将其放置在同一大师中的政权在国际争端中。

因此，地中海的大海到处都是船只，这些船只造成战争，死亡，破坏，这些船只没有挽救任何人类的生命，而是突出了产生巨大移民的所有经济和社会劳动者，以及最近几天在 Crotone 海岸结束的恐怖。

当然，从 Bossi/Fino 到最后一次 Miseragoverno Meloni/Plantiosi 产生法律和行为，所有的 Almanciati 救援，再到拒绝，以支持移民的沿海机构来制造，从而使移民来自于此，从这是第一个非选项沟渠，但在许多情况下拒绝意味着沉船和死亡。

意大利帝国主义的所有政府都以同样的方式移动，而 Eognuno 比以前的政府更糟糕。 内政部，港口，国防，外国的部长已经以带有遗词的法律而闻名，并产生了死亡链。 大屠杀仍然没有受到惩罚，所有大小都充满了伪善和犯罪行为，甚至有可能将其定义为“种族灭绝”。 ES 的表达和政府是一种帝国主义，种族主义的帝国主义逻辑，显然征服了并超过了一个新的极限，被许多人谴责，金匠或大声地在 Crotone 中大声谴责。很明显，我们之所以如此，是因为在当今的后一种大屠杀中触动每个人的心灵和思想的大屠杀在各个层面上都有大量的团结，可以表

达自己，可以表达自己并在 crotone 中的 *国家示范中崛起，* * * *民族动员是一项刹车，并质疑了这些部长的法律和行为。

但是 **我们的主要任务是给出真正的回应。这些状态(这种体系)都会改变的每一个幻想，而** 唯一的变化可以由它们的衰落无产阶级革命带来，以团结与国际化的原则为标志。

共产主义无产阶级/PCM Italia

2023 年 3 月 4 日

News Source: https://proletaricomunisti.blogspot.com/2023/03/su-crotone.html

截至 3 月 8 日，前往贝雷塔.....工人罢工，反对清算合同并飞往工厂的所有工人

作者: fight

描述: 我们是他们所谓的 MPM 合同的工人。 我们实际上是工厂的工人，我们的斗争适合所有人，所有地方...

时间: 2023-03-04T14:56:00+01:00

图片: [' IMG-20230303-WA0000.jpg ', ' AVvXsEhPfjs0c0gAlX49gNs6Zo6onp5mBAsACve-E_iU6gDwDvKTuyTUQ3UDCAUQfxOF5T7QRrbqYKTncUbl6GTxJejCZ_qKXAF9J0dlQCMioToKNpC2EYmWYmh7VrAToALADbX-kw5ieeS6GdhrJhCDwnRcc0S9MOyToqbzkVxcOE8wgqh7dvJUrv285xw6Ow=w320-h238 ', ' IMG-20230303-WA0002.jpg ', ' IMG-20230303-WA0003.jpg ']

我们是他们所谓的 MPM 合同的工人。 我们实际上是在工厂工作的，我们的挣扎是所有工作，因为明天没有人能听到您说“您不会离开，Seidel'apteralo，六个代理商” ...他们从签署的合同开始 Dasindacati 公司的朋友(UIL 和 CGIL)没有保证我们； 因此，贝雷塔(Beretta)被占领第 4 和第 5 行，岛屿控制，夺走了我们的工作，他们迫使我们多天休息失去薪水并将其放在香肠工厂中。 * *

我们没有沉默地遭受痛苦，我们为诺斯特里兹(Nostridizi)而战。

仅休息几天

强制性

第 4 行和第 5 行和岛屿控制

他们必须返回合同

工人的组织和组织

工厂!

由于贝雷塔(Beretta)一无所获，所以今天取决于明天的包装。 **c 对于所有 Fabbbrica 的工人** ，当痛苦使您跟上线条的速度时，c 的情况都相似。 对于那些花钱的母亲漱口的母亲，在工厂里做工人的母亲必须在他的需要之前，直到他可以改变它，因为我们在家中有一个家庭... _ _ _*n oi，我们叛乱了，因为它是* _a _a 有，_ed 是每个人的替代方法。

3 月 8 日： U nity and Oblistor **

工人!

3 月 8 日在国家一级，妇女，妇女，妇女，由他们组织的所有工作的工厂，由 Slai Cobas SC 与其他基本工会发起(这是给部门的差异：)需要一天的斗争，因为作为工人，您不能为工作量，工作中的严重条件，LeDiscrimination 做到这一点

Strage di bambini, donne, migranti a Crotone! Governo assassino!

"Profondo dolore" della nera e ipocrita Meloni! Gli assassini di bambini, donne, migranti innocenti siete solo voi!

Lottare a 360 gradi contro questo governo fascio-razzista che ha varato la legge contro le Ong per decretare per legge la morte dei migranti e lavora attivamente per bloccare i migranti nei lager della tortura vedi la Libia !

Mfpr

https://femminismorivoluzionario.blogspot.com/

但是，个人主义无济于事，这增加了恐惧，联盟工会做出了任何事情，实际上他们总是签署协议以支持公司，仅此而已……与此同时，一切都在增加，费用却永无止境……。)我们需要对梅洛尼大师和黑人政府的挑战，休息，他们想让大多数西纳斯的现代中世纪正常。 从直接的斗争到大多数/工人的“双人/梦”，

一生从工厂变化

对于 3 月 8 日的妇女罢工，我们在贝雷塔所有工人中度过了埃洛塔(Elotta)的一天。

VERSO L'8 MARZO
di TUTTE
LE DONNE LAVORATRICI
X L'UNITA' delle OPERAIE
A PARTIRE dalla FABBRICA

TUTTA LA VITA
DEVE CAMBIARE
DIFENDIAMO IL
LAVORO alla BERETTA
L4 e L5
X TUTTE
DEVONO TORNARE
ALL'APPALTO
SLAICOBAS
X IL SINDACATO
di CLASSE

OGGI SCIOPERO
x LA DIFESA
DEI NOSTRI
POSTI DI LAVORO
ALLA BERETTA
CON DIRITTI x TUTTE/I
BASTA APPALTI
IN FABBRICA
SLAI COBAS
x IL SINDACATO di CLASSE

News Source: https://femminismorivoluzionario.blogspot.com/2023/03/verso-l-8-marzo-alla-beretta-sciopero.html

干旱：不同政府的农业紧急情况或交付后果，土壤和水资源管理不善?

作者: admin (Person)

出版商: www.pcr.org.uy (Organization)

发布时间: 2023-03-04T17:28:35+00:00

修改时间: 2023-03-04T17:28:36+00:00

描述: 干旱与降低径流并降低纳帕斯水平的造林有关。 从 90 年代开始，人们对种植园的森林产品的需求避免砍伐本地山脉。

图片: [' Lacalle-UPM.jpg ', ' Tabare-UPM.jpg ']

类别: ['Defensa del Ambiente', 'Economía', 'Política', 'Social']

类型: article

Lacalle Pou 开设了 UPM 的作品

自 90 年代以来，新自由主义政策在私有化，自由市场，对外国投资的豁免，自由区的支持以来，拥有有利于外国垄断的全国生产。

森林和大豆单一养殖的引入使工人和新一代的年轻人和新一代不获取科学和知识的新一代，这使森林和大豆单一养殖的引入将无辩护和同志性的引入给人以造成的社会和文化发展，从而使中等大小的国家生产者和同志性地引入了辩护和同志。国家。 集中财富并加深贫困。

责任。

在这种情况下，国家有必要在-Media 解决方案中找到，也有必要寻求责任。 在干旱的农业和障碍上，我们还没有看到正确和超权利联盟的代表，甚至不是遭受了如此艰难的深层事业的进步主义的进步主义，一切都归因于三年中缺乏降雨量连续干旱，缺乏生产者的预测。

气候变化。

气候变化，全球变暖或温室效应的原因，这种气体的排放覆盖了地球并保留了太阳的热量，从而提高了地球温度。 从工业革命到我们的透析，1.1 度已增加，仍然增加了主要在工业化国家中的气体发射，不尊重自然的恢复，从而导致延长序列和大洪水的现象，这是由于环境过程的修改而在某种程度上改变的。极端

该国今天正在经历的长期干旱与气候变化有关，但从根本上讲，这在很大程度上归功于森林单一文化的内部，土地管理和水资源的变化。

世界对木材作为原材料的需求。 该国的干旱和造林。

自 1971 年以来，总计 17,625,000 公顷。 在该国拥有的延期中，森林优先地板为 11.1%。 1988 年，国家计划在两年后的全国森林计划(22,1)袭击了两年后，这一计划翻了一番。 有必要记住，在偏爱称为森林优先级的水土壤平衡的情况下，它们在径流控制中履行了重要的职能，在含水层的补给中，并在水压力的时候保留生物量，即说草本和草原。

在我国，森林优先土壤是开发的草原，开发了砂岩教学教学和本地出生的本地草本，它们脱颖而出，抗水赤字。 这些特点是干旱时期的牲畜和乳制品生产商的 Granayuda。(玉米，柑橘)，园艺(Cucurbitáceas)，其他。

不同政府的愿景。

如今，在干旱的中间，右翼的权利 - 与造林及其对平衡的负面影响相关的权利，这不是无知，不是盲目，它是盲目的，它是金融资本和外国垄断，众所周知，众所周知，林业会减少径流，并在水位的水平下，这进一步加剧了农业危机。

伪进步政府除了允许两名 Plantade Upm 和 Montes del Plata 冲动灌溉法，这是其本质不明智的灌溉法，这是由牲畜 Yagriculture 农业部长 Aguerre 的 So 二楼，这将推动加速繁殖的富含繁殖过程水污染以及对国家历史资源的私有化具有其责任。

森林，干旱加深。 森林，纤维素植物(UPM，Montes del Plata)，地球的外交。
[](Images/PCR del URUGUAY/2023-03-04T17-28-35-00-00/Tabare-UPM.jpg)
Tabarévázquez，纤维素植物的驱动程序之一，与 UPM 当局一起

在其一开始，在 20 年的 20 年中，在森林优先土壤中种植了造成税收扩张的造林，以冲动其扩张。 耕种被传给 1,087。 109 公顷。 获得了森林单一养殖。 一旦获得高级 Lamateria 的条件就会在免税区域中安装在 Yapoyadas 的自由区。 这项政策的结果是将土地的集中和外交卖给了外国投资和大多数主要投资社会。

谁受到伤害?

尽管在干旱部门之前，所有农业活动都受到了极大的影响，但由于社会经济苏姆波特(Suimport)而导致的肉类牲畜遭受最大的损失。 最脆弱的是占牲畜场所 57%的小型家庭生产商。通常，在土壤下的天然草原上专用于不适合农作物的牛牛，因为它们的储水量低，因此对水压力非常敏感。

购买耗材的财务能力低下和资源(食品补充剂，药物，灌溉系统的安装。)为了减轻损失的牲畜，以及缺乏人类消费和牲畜的水，必须诉诸于动物的转移和公共生物体，意图，MGAP。

有必要的森林砍伐，保护国家生产。

尽管研究使土壤的恢复也不简单，这也不是不可能的。 因此，有必要停止造林，保留 Lossuelos 并根据国家生产提供相应的用途。在下一阶段的 IR 中，以砍伐森林砍伐，从水收割的微盆地开始。 继续在森林优先级的那些未安装的地区进行灯层面。 Paracontinuar 与林业优先级的地区种植的人属于公司或家属掌握的人。 我国的气候有利于基于雨水贡献的农业生产。 然而，尽管这些特征和室内变异性的数量和频率在夏季的数量和频率上都具有差异，但牧场和农作物的表现都是可变的。 为了使农作物和牲畜部门的农作物和牧场适应这些可变条件，必须根据水源的护理进行灌溉。 ****

农业紧急情况的姑息治疗措施。

政府为面对农业危机所采取的姑息措施并未适应农村生产者的需求。 政府对捍卫国家生产没有兴趣。 必须考虑到，大多数农村生产商都是辣椒和中等大小的农村生产商，这些生产商来自两年的干旱，并蒙受了负债和削弱。 其余的只有 20%的贷款(80%)它在措施中尚未被理解，您需要的是直接到达生产单位的 Elapoyo，以及部门的意图，该部门的意图带有国家所需的投入，以维持生产力单位。

Carlos Sosa

News Source: http://pcr.org.uy/?p=3339

面对现在！

作者: admin (Person)

出版商: www.pcr.org.uy (Organization)

发布时间: 2023-03-04T17:39:57+00:00

修改时间: 2023-03-04T17:39:59+00:00

描述: 编辑 de al pueblo la 真相 N°172。RicardoCohen 写道

图片: [' Nombre.jpg ']

类别: ['Derechos Humanos', 'Editorial', 'Periódico al Pueblo la Verdad', 'Política']

类型: article

在退休法案批准期间动员(27.12.22)，批准了 2023 年 3 月本月的 Prevista 参议院。

提议右派联盟和超级权利联盟的政府批准这项反动改革的代表，尽管在参议院的未来困难和妥协中，改革将退休年龄提高到 65 岁，从而降低了替代率并延长了加入 AAS AFAP 的义务向所有工人，所有盒子和 Masbajos 薪水中加入。

Lacalle POU 政府计划去年离开这一问题，因为它显然是对的，但与 Laluc 的巨大斗争使他无法履行这些计划。 现在，他想清算最高问题，以便他不符合第 10 轮薪资委员会，其中约有 200 张桌子，这也必须面对他已经 3 年的薪水降低，而政府也无法隐藏为了更多地与您制作的数字进行杂耍。 甚至最终认识到 60%的工人失去了薪水，尽管我们知道这更多。

它还希望避免此问题，该问题可能会在该时期的最后一个责任下产生普遍的抵抗，这一定要面对更多的教育，上市公司和州机构的预算，总体上以及工资。 这是在选举前年份知道的，联盟知道它正在衰落，他们甚至说，通过经济政策，对员工的经济政策，但同时也是中小型国家公司的经济政策，腐败的永久丑闻和

Lallamada 公共安全问题，由于加重的社会状况而变得越来越复杂。 **进行反对社会保障改革的大罢工 - 这是必要的，并且拥有它**

鉴于这种情况，工人阶级提出了斗争和最大的扩张，在代表代表时已经批准了失业重申并提升了这种失业，即这种失业是伟大的劳动和民众动员民族性格的开始，从法国，西班牙和其他国家产生的巨大动员学习，以反对这些反动改革，以旨在加深对利用开发的反对的改革工人并使他们支付了资本主义系统派系制度及其繁重的战争冒险的危机的费用。

退休年龄增长的问题及其许多人所熟悉，这也反映了这一点，我们制造了 Pollsted Rats，我们认为它必须位于 Yagitation 宣传的中心，更喜欢其他不太了解的方面被理解。 在一个慢性失业率高的国家和 30%的非正式工作中，这在每次危机中都加剧了，这是合乎逻辑的，大多数工人根本不想要这一点。

不要对比动员和全民投票，增强 2 个媒体

我们坚信，如果实现了巨大的动员，我们可以停止这个反动项目，但我们也相信良心积累了我们的人民，这可以在全民公民中取得胜利，即促销促进促进(社会保障工作者协会)和蒙登(社会保障辩护中的民族运动)，为了在宪法中清楚地表明，退休年龄没有增加，多年来的替代率得到提高，并消除了 AFAP，这在很大程度上定义了养老金系统，仅服务于金融资本。

从这种意义上讲，乌拉圭人民在几项流行的咨询中取得了流行的胜利，例如 1994 年对拉米尼尔·格洛玛(Laminireforma)，其中包含私有化的养老金改革，这是由拉卡勒·埃雷拉(Lacalle Herrera)政府进行的，并得到了党甚至得到支持的支持。社会民主多数。 非企业是由激进的左派和分类主义驱动的。

一年的 2023 年大斗争筹集了 战争对由于燃料和谷物和其他因素(金融和商业)所压迫的国家经济产生了巨大影响，财务和商业，在我国和该地区发生历史干旱，这肯定会影响农业工业生产和出口。

如上所述，作为选举前年，最后的工资提示和期间的最后预算责任是，鉴于遭受了调整和降低，这增加了工人阶级和 Elpueblo 的斗争的需求斯托斯尼斯(Stosños)也继续加剧了上一届足总政府的停滞状况。

在这些年中，阶级主义的斗争再次发展，例如工会的协调等一些重要的工具，并将其扩展到了工会和阶级群体，是统一斗争，面对主要工会主义的动作，这是斗争总是会一如既往地寻求统一和实践锁定以及斗争的调解，以使他们与官僚主义的利益和选举改良主义融为一体。

机会主义者，(PCU 修正主义和社会民主党人)他们担心，从实现非洲大陆和世界被压迫的基金人民的角度来看，劳工群众本身的分支行动会打开真正进化的道路。

在斗争的热烈中，加强了 PCR，班级和受欢迎的社区!

Ricardo Cohen

News Source: http://pcr.org.uy/?p=3343

PC 3 月 4 日 - 佛罗伦萨的大型反法西斯示威

作者: maoist

描述: 成千上万的人（根据组织者的 5 万人，对于 Ventimila 警察总部而言），佛罗伦萨与学生团结一致...

时间: 2023-03-04T18:53:00+01:00

图片: []

成千上万的人(根据警察团队的组织者的说法超过 5 万) 在佛罗伦萨的中心与 Liceomicilangolo 的学生团结一致，并于 2 月 18 日袭击了右翼饮食饮食运动的武装分子。 许多学生，教授，硕士，校长。 还有许多想在那里的普通百姓。 **uncorteo 还为捍卫莱昂纳多·达·芬奇高中的校长 annalisasavino，瓦尔迪塔拉部长** 在拉普雷西德(Lapreside 新的法西斯主义。 她也与学生和老师一起参加了游行。

Alfredo Costitomolli 示威者的 Coirs 在中心的街道上演唱了“ **Bella Ciao** ”。 在 Azeglio 广场上，您会听到支持 **Alfredo Costito** 的合唱团：“ **41 bis** 的 Alfredo 外面”。

老师和学生，他们强调了不离开太空 alphascism 的必要性。 Castelnuovo 高中的学生**要求当局关闭佛罗伦萨的另一个人，而当局关闭了佛罗伦萨

他并没有仅保护自己免受米开朗基诺高中的侵略。标志和横幅表明了珍珠抗议者的异议 **移民在卡特罗** 的屠杀**

佛罗伦萨反法西斯主义

只是挑衅!

今天下午 2.00 在 Azeglio 广场!

在周五的整天，我们目睹了警察总部关于反法西斯主义佛罗伦萨游行的小组挑衅，Dapiazza d'Azeglio 应该到达 SS Piazza SS。 Annunziata。

我们目睹了压力，计划的变化和威胁要禁止准化学者。

但是，我们知道它们根据警察局的逻辑行动。 我们正在寻找它可以选择在我们想要衡量自己以及在哪里投入精力的基础上选择。

我们已经宣布，我们希望在那个广场上发展一个政治上的政治性，其内容特别关注崇拜人际关系和关系，能够增强明天看待明天的无态度的可能性，并没有在“大型”中结束事件”。

我们认为，将有成千上万的工人和工人，散发出学生，愿意听我们的话。如果警察总部想将我们朝着我们选择的方向朝着不同的方向推动，创造了尝试进行 ECRU 犯罪隔离的条件，那么我们以我们已经宣布的 Storeul Terrain 的集体智能做出回应。

我们在 Azeglio Piazza d'Azeglio 的 14.00 处重新启动所有反法西斯主义佛罗伦萨的集中度，在那里我们将等待从 Piazza ss.annunziata 开始的游行队伍，然后安排剪辑，然后输入它。

反法西斯佛罗伦萨

News Source: https://proletaricomunisti.blogspot.com/2023/03/pc-4-marzo-grossa-manifestazione.html

PC 3 月 4 日 - Alfredo 的都灵活动 - 图像

作者: maoist

描述: 没有任何

时间: 2023-03-04T19:01:00+01:00

图片: [' img.jpg ']

News Source: https://proletaricomunisti.blogspot.com/2023/03/pc-4-marzo-la-manifestazione-di-torino.html

PC 3 月 4 日 - Crotone：受害者上升到 70。 3 月 11 日星期六的国家活动“在地中海永远不会死”

作者: maoist

描述: 在 crotone 海岸附近的卡特罗的移民大屠杀的官方受害者至少达到 70。 救援人员...

时间: 2023-03-04T19:28:00+01:00

图片: [' crotone.jpg ', ' images.jpg ']

在 Crotone 海岸附近的移民屠杀的官方受害者至少达到 70。 救援人员实际上发现了一个孩子的身体，其中尚不知道年龄或身份。

**同时，2 月 26 日的网络出生于 Crotone，这是一个公民动员，超过 200 个协会。 Cutro。敦促 - 强调网络的成员 - 欧洲救援，接待和庇护的欧洲生态政治。埃及人的清晰度。 而且，来自世界上任何地方的难民欢迎的难民都没有更多的差异。”

**几天来，坚持的日子一直在主持 Palamilone，在那里发生了悲剧的受害者的棺材。意大利不能也不想成为欧洲的墓地。” - 继续 2 月 26 日的网络 - 我们还记录了威权当局之间荒谬的责任反弹，后者可以并且不得不在 Didomenica 夜晚发出救援信号，以及在给予家族家族的立即和具体答案的机构空白。在这些日子里，他们在众多绝望的亲戚时亲眼目睹，被迫认识到他们亲爱的伏特。

今天，3 月 4 日，在 Crotone 的第一个公开任命中，在县前的驻军大声询问：“从未在忙碌的人中死亡”。 周六 11 月 11 日在 Crotone 举行了一场全国性活动。

今天的今天无产阶级人士的法律

News Source: https://proletaricomunisti.blogspot.com/2023/03/pc-4-marzo-manifestazione-milano.html

首都，帝国主义者，国家，政府对犯罪的同谋！ -KKE（M-L）

作者: KKE(μ-λ)

时间: 2023-03-04T97:00:00-04:00

描述: 随着时间的流逝，为我们国家的铁路悲剧工作的所有因素都浮出水面。 一条黑线将它们与数十名乘客，失踪人员和数十人受伤的死亡联系起来。

图片: [' treno-tempi-tragodia.jpg ']

类型: article

随着时间的流逝，我国铁路悲剧累积的所有因素都浮出水面。 一条黑线与数十名

乘客，失踪者和数十名受伤者的死亡有关。 管理铁路项目的意大利公司尚未考虑到在坦佩发生冲突的两列火车中遭受苦难的人的确切人数。出于所有政府的利益。只有愤怒是由另一个同谋的鳄鱼撕裂引起的。大众领导的人以牺牲人民为代价。只有群众，集体和赛车才能是对悲伤的商人的答案，他们将谴责，谴责和判断所有警卫和安全部门的惩罚，以实现工作世界和未来。

已经进行了掩护的行动，正在全面展开，而政府则陷入故意犯罪。 那个继续并加深了配置政策，为“增长”和“投资驱逐”的政策。外国的战利品，但也是闻到利润的当地掠食者的掠夺，这对人民来说已经变成了血液。 在当地财富的寡头中，这为欧洲垄断的掠夺性意图提供了另一个领域，仅限于承包商甚至分包商。 欧盟范围帝国主义国家的忠诚(德国，法国，意大利)想要完全控制铁路运输的人。 他们都不会谈论这一切!他们将被掩盖在指挥官的“个人责任”后面。 由三菱(Mitsotakis)作为独特的罪魁祸首的人，为系统的鹦鹉提供了“线”。 隐藏自己的音节犯罪。几年前(在 Pasok 政府的领导下)，Ose 分为三件，使销售更加容易。从那时起，欧盟员工的指示就开始了确切的“工作”。 统治阶级的“避难所”在进一步的“借用”中提出了孤独的备忘录，ND-Pasok 政府准备出售 Deko，Ose。 实际上，她几乎准备以 3 亿欧元的价格继续拥有自己的拥有。 谴责奥斯瓦勒(Oswaller)的事实 - 当时是因为“价格较低”!但是，他们有另一种看法：他们想要 Ose Bir。 几岁，他们渴望采取行动。

然后展开了犯罪协同作用。 铁路网络和基础设施使国家拥有的 OSE 加剧了。 他停下来是“无利可图的”预防性维护，并将自己限制在“节日”中。 运营成本和削减的政治变得永久。 当经验丰富的员工离开时，承包商取代了他们的位置。 所有领域的人员任务导致行程减少，甚至关闭站。 不仅如此。 薪水的降低导致工人转移到其他州服务。 那些左派的强化袭击了红色。 同样的危险。

反过来，这家意大利公司以“投资”的“投资”为基本上，在其他一些“更多”火车上散发出数百万美元的货物，这些火车在瑞士中被证明是不可靠和危险的。祭司的价格是在稀释路线时推出的。 路线被完全废除，尽管它们被补贴为“贫瘠”。 非肥料维护导致频繁损坏，更大。 整个运输项目的管理仍然是必要的，而且看来它已经给广告带来了更大的利润，并且与从希腊港口到欧洲强大种族的产

品直接相关。那么，事故还是谋杀？ 对于每个简短提到的这些数据的人来说，答案非常容易。这是时间问题。 不幸的是，无论总理声称政府和制度“将尽一切努力再次发生”，这可能会再次发生。 甚至不是他们的辞职，他们一直将它们作为“敏感性”的行为扩大，而所有资产阶级政府的政策也可以将其描述为麻醉的纪念碑!因为即使在今天，他们也在镇压十字军东征，他们促进了同样的刑事政策。 他们准备出售和私有化下一个国家机构。 他们继续进行反众议员扩大动荡和资本攻击的论坛。 他们将全国变成了廉价 tonamonian 杀手的射击场。 强化他们对人民的国家。他们决定政治和社会生活。

资产阶级的反对派分享了资本主义 - 帝国主义对整个情况如何发展的参考。 新的“统治下的清真寺”是一个关键时刻，其对系统的资格以及人民从其可以并且应该给出的独特答案中的人民的明显例子：加强抵抗的方向，声称和主张。通过系统力量的政策。

然而，悲伤已成为许多人的不公正损失的愤怒。 威尔斯寻求理由。 愤怒变成了一场比赛。 示威活动正在该国许多城市进行，并由火星人主动进行。 这就是系统和政府试图避免的方法。 随着宣布“三天的民族哀悼”，以减轻愤怒和酮类。 与和平主义者讲道(我们现在正在哀悼)，宗教活动(点燃的蜡烛)在久坐的抗议活动中，随着悲剧的促进和悲剧的三个方面掩盖了爵士。 但最重要的是，正如雅典的第一次大规模示威表现出的那样，在所有动员中都表现出了强烈的困惑和镇压。我们的人民!头并加强他的斗争!

News Source: https://www.kkeml.gr/kefalaio-imperialistes-kratos-kiverniseis-sinenoxoi-sto-egklima/

纽恩伯格的环境行动’

作者: ['muhabirhasan']

时间: 2023-03-04T99:00:00-04:00

描述: Nürnberg| 04.03.2023 |土耳其工人欧洲联合会（Atiif）的新斗争...

图片: [' Nuernberg-620x330.jpg ']

类别: ['Avrupa', 'Haberler', 'Manset']

类型: article

纽伦堡| 04.03.2023 |土耳其工人的欧洲联邦(atif)新民主年轻人(YDG)纽伦堡 YDG 委员会的纽伦堡 YDG 委员会召集了中央电话的中央呼吁。 捍卫自然，防止资本主义屠杀我们的自然，反对不公正的战争，反对不公正的战争，反对帝国主义国家的威胁，摧毁生物和自然的拆除，帝国主义造成的经济危机资本主义制度及其政策。呼吁参加所有德国的 FFF 抗议活动，YDG 积极地在 Buylem 中取代了。 NürnbergCornmarkt 用环境，外汇和旗帜为该地区着色。 在关于当天重要性的演讲之后，大众散步。 YDG-MYK 发送给田野的一些德国口号是通过 Exchange 进行的。 参与激烈的集会以热情结束。

News Source: https://www.atik-online.net/blog/nuernbergde-cevre-eylemi

整个 3 月 5 日星期日上午 11 点在宪法中！ 不对 TEMBI 犯罪犯罪！ -KKE（M-L）

作者: KKE(μ-λ)

时间: 2023-03-04T99:00:00-04:00

描述: 整个 3 月 5 日星期日上午 11 点在宪法中！ 不对 TEMBI 犯罪犯罪！ 涉嫌帝国主义者！ 巨大的初选反对他们的谋杀政策！

图片: [' trena.jpg ']

类型: article

整个 3 月 5 日星期日上午 11 点在宪法中!

尽管人和青年对 tempi 犯罪的愤怒，但剥削系统的愤怒和政治管理已经开始自己的肮脏工作。

他试图说服我们他是“人类的错误”，是主要的司令，因为如此大规模的谋杀! 据表明，他以鳄鱼的眼泪，大量的伪善和辞职运动“同情”。 *有意识地掩盖了这一犯罪以及过去的其他“事故”，这是为了获得最大利润而追求资本的结果，以人民的寿命，出售和私有化为代价系统系统的所有政府。(ND，Pasok 和 Syriza). * Συγκαλύπτει την αθλιότητα των συγκοινωνιών, την κρατική αδιαφορία για την ασφάλεια και τη ζωή του λαού, την υποστελέχωση, τις απολύσεις και τις μετατάξεις. * Συγκαλύπτει την εξυπηρέτηση των συμφερόντων και των επιδιώξεων των ιμπεριαλιστικών αφεντικών της Ε.Ε. * Επιστρατεύει την κρατική τρομοκρατία και την καταστολή, τα ΜΑΤ και τα χημικά ενάντια σε χιλιάδες λαού και νεολαίας που διαδηλώνουν ενάντια στη νέα αυτή μαζική δολοφονία και στην αιματοβαμμένη πολιτική της. Ακριβώς επειδή φοβάται ξέσπασμα της συσσωρευμένης οργής τους!Ταυτόχρονα βγάζει παράνομες ξανά τις απεργίες, όπως αυτή των εργαζόμενων του Μετρό.

Απέναντι στη σοβαρή αυτή εξέλιξη πρέπει να ξεσπάσουν οι μαζικοί αγώνεςδιεκδίκησης!

Κόντρα σε εκλογικές αυταπάτες και "αναμονές"!

Για να αποδοθούν οι πραγματικές ευθύνες και να τιμωρηθούν οι ένοχοι!

Για τη διεκδίκηση μέτρων προστασίας, συστημάτων ασφαλείας, προσλήψεωνπροσωπικού!

Για την ανατροπή της φονικής αντιλαϊκής πολιτικής!

Στον αγώνα για ζωή με δικαιώματα!

Όλοι στην απεργιακή συγκέντρωση των σιδηροδρομικών την Κυριακή 5 Μάρτη, 11πμστο Σύνταγμα!

News Source: https://www.kkeml.gr/ολοι-την-κυριακη-5-μαρτη-11πμ-στο-συνταγμα-οχι-στη-συγκαλυψη-του-εγκληματοσ-στα-τεμπη/