INSTITUT UNIVERSITAIRE DES SCIENCES

(**IUS**)

Faculté des Sciences et Technologies

(FST)

TD Nº 1 – Atelier informatique

Nom & Prénom :

BICHOTTE Kendy

Niveau :

L3

Date : Mars 2026

Objectif du TD

Ces Travaux Dirigés a pour objectif de découvrir et d'utiliser les principales fonctionnalités du langage Markdown. À travers plusieurs exercices, il s'agit d'apprendre à structurer un document, ajouter des éléments visuels, créer des tableaux, insérer du code, utiliser des listes de tâches, intégrer un diagramme et convertir un fichier Markdown vers différents formats. Ce TD permet ainsi de se familiariser avec un outil simple et pratique pour rédiger des documents clairs et organisés.

1-Création de document avec des titres, du texte mis en forme, des listes, listes imbriquées, séparateurs, des liens, badges et en ajoutant une image

C: > Users > afjte > OneDrive > Desktop > Atelier Informatique > TD1 > TD1.md > # Mon Curriculum vitae > ## 7. Image

```md
# Mon Curriculum vitae
![Mon image](kendy.JPG)

---

## 1. Informations personnelles

- **Nom:** BICHOTTE
- **Prenom:** Kendy
- **Groupe sanguin:** B+
- **Date de naissance:** 14/10/1985
- **Lieu de naissance:** Carrefour
- **Adresse:** Jacmel, Haïti
- **Statut Matrimonial:** Marié
- **Email:** kenbichotte@gmail.com
- **Téléphone:** +509 3814-4090


---

## 2. Formations académiques
### Liste d'établissements
- Institut universitaire des Sciences, Sciences informatiques
- Université Publique du Sud-Est à Jacmel, Gestion des affaires
- Canado Technique, Technologie de système ordiné

### 3. Mes compétences
1. HTML
   - langage de description, pour la structure...
2. CSS
   - langage de mise en forme, pour l'apparence, le design...
3. Dépannage
   - Pour faire de la maintenance préventive, évolutive et corrective…
4. Bases de données
   - Création et gestion de bases de données
5. Administration systemes
   - Windows
   - Linux
6.  Autres
```

```md
   - Linux
6.  Autres

---

## 3. Livres préférés
  - En route vers la prospérité, BURKE HEDGES
  - Prodigieuses victoires de la psychologie moderne, PIERRE DACO
  - Dogme et rituel de la haute magie, ELIPHAS LEVY

---
## 4. Passe-temps
  - Football
  - Musique
  - Recherches
  - Meditations
---

## 5. Liens
[Visitez ma page facebook](https://www.facebook.com/kendy.bichotte)
[Visitez ma page instagram](https://www.instagram.com/kenbichotte/)


---

## 6. Badges
![Linux](https://img.shields.io/badge/Linux-FCC624?logo=linux&logoColor=000)
![Ubuntu](https://img.shields.io/badge/Ubuntu-E95420?logo=ubuntu&logoColor=fff)
![GitHub](https://img.shields.io/badge/GitHub-181717?logo=github&logoColor=fff)
![LibreOffice](https://img.shields.io/badge/LibreOffice-18A303?logo=libreoffice&logoColor=fff)
![Microsoft Office](https://img.shields.io/badge/Microsoft_Office-D83B01?logo=microsoftoffice&logoColor=fff)
![SQL Server](https://img.shields.io/badge/SQL_Server-CC2927?logo=microsoftsqlserver&logoColor=fff)

---
```

Résultat

Preview TD1.md

Mon Curriculum vitae

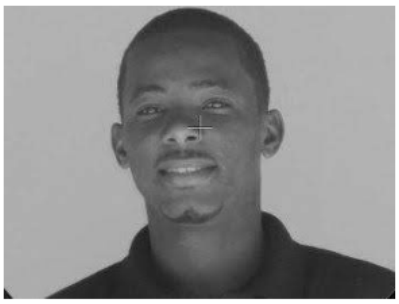

---

1. Informations personnelles

- **Nom:** BICHOTTE
- **Prenom:** Kendy
- **Groupe sanguin:** B+
- **Date de naissance:** 14/10/1985
- **Lieu de naissance:** Carrefour
- **Adresse:** Jacmel, Haïti
- **Statut Matrimonial:** Marié
- **Email:** kenbichotte@gmail.com

Preview TD1.md

- **Email:** kenbichotte@gmail.com
- **Téléphone:** +509 3814-4090

---

2. Formations académiques

Liste d'établissements

- Institut universitaire des Sciences, Sciences informatiques
- Université Publique du Sud-Est à Jacmel, Gestion des affaires
- Canado Technique, Technologie de système ordiné

3. Mes compétences

1. HTML
   - langage de description, pour la structure...
2. CSS
   - langage de mise en forme, pour l'apparence, le design...
3. Dépannage
   - Pour faire de la maintenance préventive, évolutive et corrective...
4. Bases de données
   - Création et gestion de bases de données
5. Administration systemes
   - Windows
   - Linux
6. Autres

Preview TD1.md

3. Livres préférés

- En route vers la prospérité, BURKE HEDGES
- Prodigieuses victoires de la psychologie moderne, PIERRE DACO
- Dogme et rituel de la haute magie, ELIPHAS LEVY

---

4. Passe-temps

- Football
- Musique
- Recherches
- Meditations

---

5. Liens

Visitez ma page facebook
Visitez ma page instagram

---

6. Badges

Linux
Ubuntu

6. Badges

Linux
Ubuntu
GitHub
LibreOffice
Microsoft Office
SQL Server

2-Création de tableau Markdown avec des données fictives et rédaction de texte avec citations

TD1.md 9+ ● 2.md 9+ × Open Preview To Side

C: > Users > afjte > OneDrive > Desktop > Atelier Informatique > TD1 > 2.md > # Création de tableau dans Markdown > ##

```
# Création de tableau dans Markdown

| Nom   |Prénom |Sexe | Âge | Ville       | Niveau |
|------------|-----|------------|-----|---|------|
| Pierre | Alexandra| F| 22  | Jacmel      | L1 |
| Bichotte |Windie| F    | 3  | Jacmel| Débutant |
| Louis     | Yolaine | F |28 | Port-au-Prince | Avancé |
| Louis     | Dochlie|F | 21  | Jacmel | Avancé |
| Jean-Baptiste     | James|M | 35  | NY | Intermédiaire |
| Jean     | Marie Ange|F | 26  | Jacmel | Avancé |
| Alexandre     | Johnny|M | 43  | Jacmel | Débutant |


^
^
##  Rédaction de texte avec citations
<p style="text-align: justify;">
Dans ce TD,  je viens de préparer un tableau pour mieux comprendre le profil ou le niveau de chaque personne de la liste.
N'oubliez pas que tout s'apprend avec répétition ainsi je aussi dire <em>« la pratique régulière est la clé de la maîtrise du Markdown »</em>.
Toutefois, je sais pertinemment que l'ordre et la régularité des données sont mieux structurées avec un tableau : *« l'utilisation de tableau rend les données plus faciles à lire »* </p>
```

Résultat

Preview 2.md

Création de tableau dans Markdown

Nom	Prénom	Sexe	Âge	Ville	Niveau
Pierre	Alexandra	F	22	Jacmel	L1
Bichotte	Windie	F	3	Jacmel	Débutant
Louis	Yolaine	F	28	Port-au-Prince	Avancé
Louis	Dochlie	F	21	Jacmel	Avancé
Jean-Baptiste	James	M	35	NY	Intermédiaire
Jean	Marie Ange	F	26	Jacmel	Avancé
Alexandre	Johnny	M	43	Jacmel	Débutant

Rédaction de texte avec citations

Dans ce TD, je viens de préparer un tableau pour mieux comprendre le profil ou le niveau de chaque personne de la liste. N'oubliez pas que tout s'apprend avec répétition ainsi je aussi dire *« la pratique régulière est la clé de la maîtrise du Markdown »*. Toutefois, je sais pertinemment que l'ordre et la régularité des données sont mieux structurées avec un tableau : *« l'utilisation de tableau rend les données plus faciles à lire »*

3-Créer une liste de tâches à cocher, Inclure un bloc de code avec une spécification de langage et inclure une syntaxe HTML.

Liste à cocher

TD1.md ● | Release Notes: 1.115.0 | 3.md 3 | Open Preview

C: > Users > afjte > OneDrive > Desktop > Atelier Informatique > TD1 > 3.md > # Liste de tâches à cocher

```md
# Liste de tâches à cocher


- [ ] Travailler les travaux dirigés (TD)
- [ ] Préparer les différents projets
- [ ] Préparer les projets Réseau2 et Administration de systèmes
- [ ] Terminer avec les TD Atelier informatique le plus vite possible
- [ ] Prendre soin de ma fille de 3 ans
- [ ] Préparer le QCM réseau 2
- [ ] Dispenser des cours pour partager mes acquis pendant le weekend


```python
def saluer(nom, titre=""):
    if titre:
        print(f"Bonjour, {titre} {nom} !")
    else:
        print(f"Bonjour, {nom} !")

saluer("Kendy BICHOTTE", "Professeur")


<p>
Bonsoir, <strong>Kendy BICHOTTE </strong> !<br>
Bienvenue dans le cours <em>Atelier Informatique avec Markdown</em>.
</p>
```
```

Preview 3.md

Liste de tâches à cocher

- [ ] Travailler les travaux dirigés (TD)
- [ ] Préparer les différents projets
- [ ] Préparer les projets Réseau2 et Administration de systèmes
- [ ] Terminer avec les TD Atelier informatique le plus vite possible
- [ ] Prendre soin de ma fille de 3 ans
- [ ] Préparer le QCM réseau 2
- [ ] Dispenser des cours pour partager mes acquis pendant le weekend

```python
def saluer(nom, titre=""):
    if titre:
        print(f"Bonjour, {titre} {nom} !")
    else:
        print(f"Bonjour, {nom} !")

saluer("Kendy BICHOTTE", "Professeur")
```

```html
<p>
Bonsoir, <strong>Kendy BICHOTTE </strong> !<br>
Bienvenue dans le cours <em>Atelier Informatique avec Markdown</em>.
</p>

<p data-source-line="27" class="empty-line final-line end-of-document" style="margin:0;"></p>
```

Création de fichier Markdown incluant des tables des matières et ajoute de diagramme Mermaid dans un document.

```markdown
# Fichier Markdown avec table de matières

Table of Contents (out of date)
- [Introduction](#introduction)
- [Objectifs](#objectifs)
- [Conclusion](#conclusion)
- [Diagramme Mermaid](#diagramme-mermaid)

## Introduction
Markdown est un langage de balisage léger créé en 2004 par John Gruber. Son but est de permettre d'écrire du texte simple, lisible et facile à rédiger, puis de le convertir en HTML valide pour l'affichage sur le web.

Il est largement utilisé pour la rédaction de README, de documentation technique, de blogs et de notes, notamment grâce à sa syntaxe intuitive et sa portabilité.

Caractéristiques principales :

- Simplicité : Utilisation de symboles clairs (# pour les titres, * pour les listes, ** pour le gras).

- Lisibilité : Même sans conversion, le texte brut reste structuré et compréhensible.

- Portabilité : Fichiers en texte brut, modifiables avec n'importe quel éditeur.

- Convertibilité : Export facile vers HTML, PDF, Word, etc.

---

## Objectifs
- Présenter une structure Markdown professionnelle
- Montrer comment insérer un diagramme Mermaid

---
## Conclusion
Markdown n'est pas un remplaçant de HTML, mais une version simplifiée.Ce document illustre la structure d'un fichier **Markdown** comprenant une **table des matières automatique** et un **diagramme Mermaid** intégré.
```

```markdown
# Fichier Markdown avec table de matières
## Conclusion

## Diagramme Mermaid

```mermaid
graph TD;
    A[Début] --> B{Choisir une option};
    B -->|Option 1| C[Traiter le choix 1];
    B -->|Option 2| D[Traiter le choix 2];
    C --> E[Fin];
    D --> E[Fin];
```
```

Résultat

Fichier Markdown avec table de matières

- Fichier Markdown avec table de matières
  - Introduction
  - Objectifs
  - Conclusion
  - Diagramme Mermaid

Introduction

Markdown est un langage de balisage léger créé en 2004 par John Gruber. Son but est de permettre d'écrire du texte simple, lisible et facile à rédiger, puis de le convertir en HTML valide pour l'affichage sur le web.

Il est largement utilisé pour la rédaction de README, de documentation technique, de blogs et de notes, notamment grâce à sa syntaxe intuitive et sa portabilité.

Caractéristiques principales :

- Simplicité : Utilisation de symboles clairs (# pour les titres, * pour les listes, ** pour le gras).
- Lisibilité : Même sans conversion, le texte brut reste structuré et compréhensible.
- Portabilité : Fichiers en texte brut, modifiables avec n'importe quel éditeur.
- Convertibilité : Export facile vers HTML, PDF, Word, etc.

Markdown est un langage de balisage léger créé en 2004 par John Gruber. Son but est de permettre d'écrire du texte simple, lisible et facile à rédiger, puis de le convertir en HTML valide pour l'affichage sur le web.

Il est largement utilisé pour la rédaction de README, de documentation technique, de blogs et de notes, notamment grâce à sa syntaxe intuitive et sa portabilité.

Caractéristiques principales :

- Simplicité : Utilisation de symboles clairs (# pour les titres, * pour les listes, ** pour le gras).
- Lisibilité : Même sans conversion, le texte brut reste structuré et compréhensible.
- Portabilité : Fichiers en texte brut, modifiables avec n'importe quel éditeur.
- Convertibilité : Export facile vers HTML, PDF, Word, etc.

Objectifs

- Présenter une structure Markdown professionnelle
- Montrer comment insérer un diagramme Mermaid

Conclusion

Markdown n'est pas un remplaçant de HTML, mais une version simplifiée.Ce document illustre la structure d'un fichier **Markdown** comprenant une **table des matières automatique** et un **diagramme Mermaid** intégré.

Diagramme Mermaid

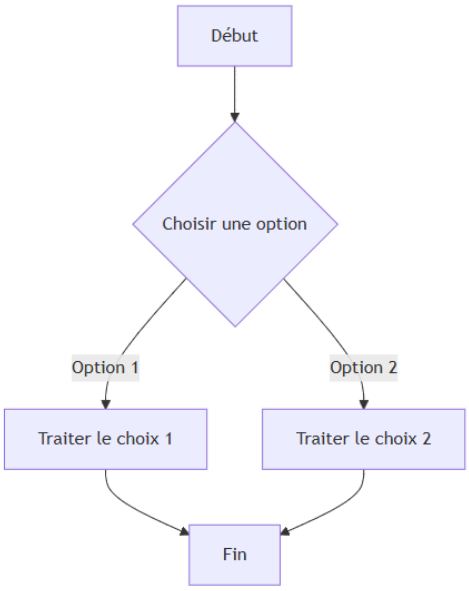

4-Conversion du document en HTML, DOCX et PDF

Installation de pandoc

```
Administrator: Windows PowerShell
Windows PowerShell
Copyright (C) Microsoft Corporation. All rights reserved.

Try the new cross-platform PowerShell https://aka.ms/pscore6

PS C:\Windows\system32> winget --version
v1.28.220
PS C:\Windows\system32> winget install --id=JohnMacFarlane.Pandoc -e
Un package existant a déjà été installé. Tentative de mise à niveau du package installé...
Mise à niveau disponible introuvable.
Aucune version de package plus récente n'est disponible à partir des sources configurées.
PS C:\Windows\system32>
PS C:\Windows\system32> pandoc --version
pandoc 3.9.0.2
Features: +server +lua
Scripting engine: Lua 5.4
User data directory: C:\Users\afjte\AppData\Roaming\pandoc
Copyright (C) 2006-2025 John MacFarlane. Web:  https://pandoc.org
This is free software; see the source for copying conditions. There is no
warranty, not even for merchantability or fitness for a particular purpose.
```

Installation de Miktex pour la conversion en PDF

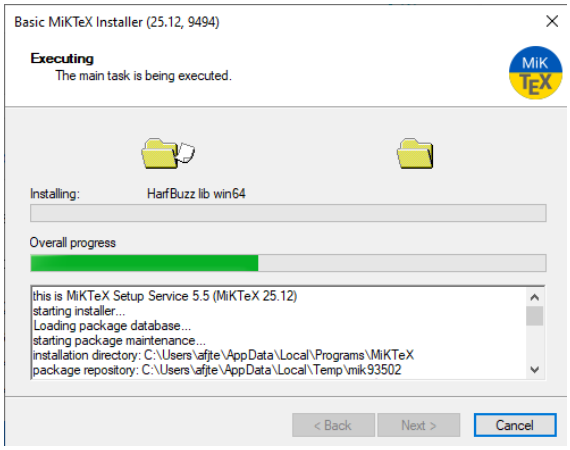

Windows PowerShell

```
Windows PowerShell
Copyright (C) Microsoft Corporation. All rights reserved.

Try the new cross-platform PowerShell https://aka.ms/pscore6

PS C:\Users\afjte> pdflatex --version
MiKTeX-pdfTeX 4.23 (MiKTeX 25.12)
© 1982 D. E. Knuth, © 1996-2025 Hàn Thế Thành
TeX is a trademark of the American Mathematical Society.
using bzip2 version 1.0.8, 13-Jul-2019
compiled with curl version 8.4.0; using libcurl/8.4.0 Schannel
compiled with expat version 2.5; using expat_2.5.0
compiled with jpeg version 9.5
compiled with liblzma version 50040002; using 50040002
compiled with libpng version 1.6.44; using 1.6.44
compiled with libressl version LibreSSL 3.8.1; using LibreSSL 3.8.1
compiled with MiKTeX Application Framework version 4.8; using 4.8
compiled with MiKTeX Core version 4.24; using 4.24
compiled with MiKTeX Archive Extractor version 4.1; using 4.1
compiled with MiKTeX Package Manager version 4.10; using 4.10
compiled with uriparser version 0.9.7
compiled with xpdf version 4.04
compiled with zlib version 1.2.13; using 1.2.13
pdflatex: major issue: So far, you have not checked for MiKTeX updates.
PS C:\Users\afjte>
```

Windows PowerShell

```
PS C:\Users\afjte\OneDrive\Desktop\Atelier Informatique\TD1> pandoc 4.md -o 4.html
PS C:\Users\afjte\OneDrive\Desktop\Atelier Informatique\TD1> pandoc 4.md -o 4.docx
PS C:\Users\afjte\OneDrive\Desktop\Atelier Informatique\TD1> pandoc 4.md -o 4.pdf
pdflatex not found. Please select a different --pdf-engine or install pdflatex
PS C:\Users\afjte\OneDrive\Desktop\Atelier Informatique\TD1> pandoc fichier.md -o fichier.pdf --pdf-engine=xelatex
pandoc.exe: fichier.md: withBinaryFile: does not exist (No such file or directory)
HasCallStack backtrace:
  collectBacktraces, called at libraries\ghc-internal\src\GHC\Internal\Exception.hs:169:13 in ghc-internal:GHC.Internal.
Exception
  toExceptionWithBacktrace, called at libraries\ghc-internal\src\GHC\Internal\IO.hs:260:11 in ghc-internal:GHC.Internal.
IO
  throwIO, called at libraries\ghc-internal\src\GHC\Internal\IO\Exception.hs:315:19 in ghc-internal:GHC.Internal.IO.Exce
ption
  ioException, called at libraries\ghc-internal\src\GHC\Internal\IO\Exception.hs:319:20 in ghc-internal:GHC.Internal.IO.
Exception


PS C:\Users\afjte\OneDrive\Desktop\Atelier Informatique\TD1> pandoc 4.md -o 4.pdf
pdflatex not found. Please select a different --pdf-engine or install pdflatex
PS C:\Users\afjte\OneDrive\Desktop\Atelier Informatique\TD1> pandoc 4.md -o 4.pdf
pdflatex not found. Please select a different --pdf-engine or install pdflatex
PS C:\Users\afjte\OneDrive\Desktop\Atelier Informatique\TD1> pandoc 4.md -o 4.pdf
pdflatex not found. Please select a different --pdf-engine or install pdflatex
PS C:\Users\afjte\OneDrive\Desktop\Atelier Informatique\TD1> pandoc 4.md -o 4.pdf --pdf-engine="C:\Users\afjte\AppData\L
ocal\Programs\MiKTeX\miktex\bin\x64\pdflatex.exe"
pdflatex: major issue: So far, you have not checked for MiKTeX updates.
pdflatex: major issue: So far, you have not checked for MiKTeX updates.
PS C:\Users\afjte\OneDrive\Desktop\Atelier Informatique\TD1>
```

Résultats

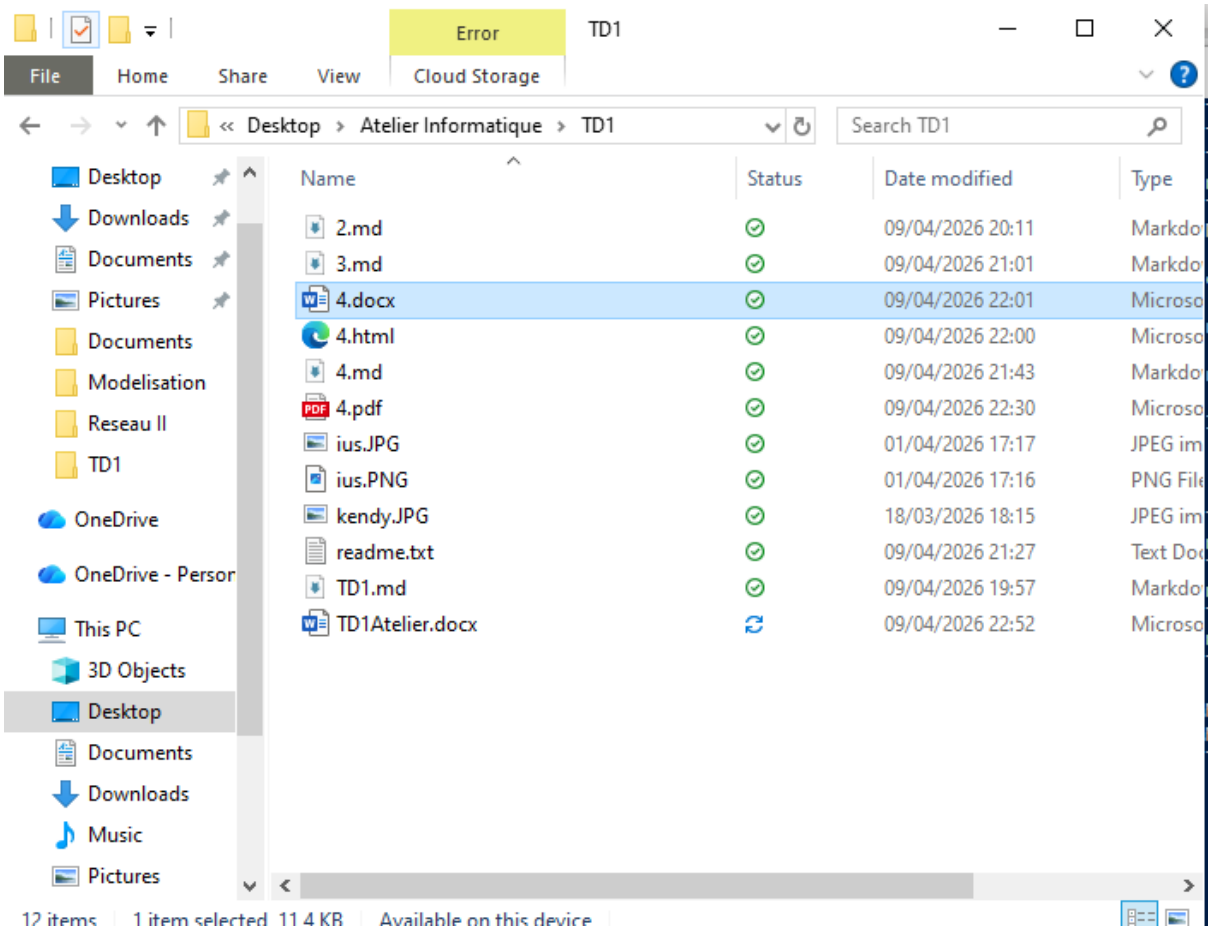

Conclusion

Ce TD a permis de comprendre les bases essentielles de Markdown et d'appliquer ses principales fonctionnalités. Les exercices réalisés montrent comment créer un document complet, ajouter des éléments variés et exporter le résultat dans plusieurs formats. Grâce à cette pratique, l'étudiant peut désormais utiliser Markdown pour produire facilement des documents structurés et professionnels.