Rapport de stage

Entreprise AGROBIO

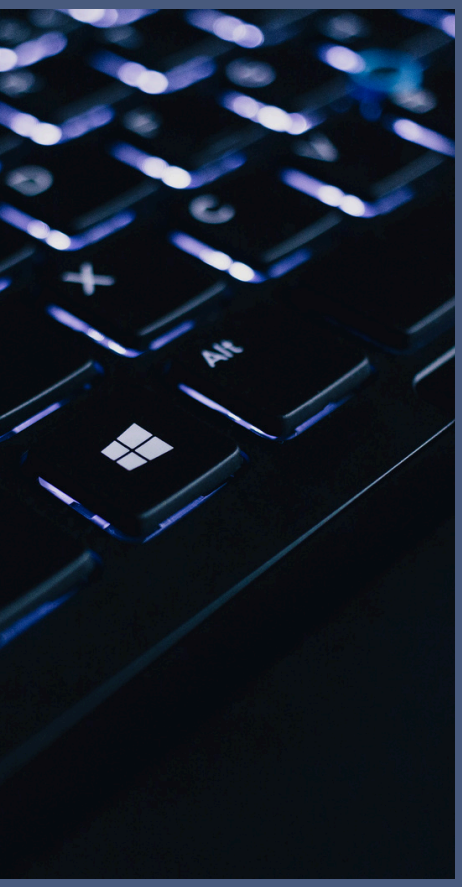

Cloé Wlodarski-Zminka

27 Mai 2024 - 5 Juillet 2024

Sommaire

01
Introduction

02
Présentation de l'entreprise

03
Mon rôle et mes missions

04
Bilan du stage

05
Conclusion et remerciements

01

Introduction

Du 27 mai au 5 juillet 2024, j'ai eu l'opportunité d'effectuer un stage au sein du laboratoire AGROBIO, situé à Bar-le-Duc, en Meuse. Ce stage m'a permis de m'immerger dans un environnement professionnel, où j'ai pu mettre en pratique mes connaissances et développer de nouvelles compétences. Grâce à l'équipe informatique, j'ai bénéficiée d'un encadrement de qualité, qui m'a offert un apprentissage enrichissant et personnalisé. Cette expérience m'a non seulement permis de découvrir les spécificités techniques du secteur, mais aussi de mieux comprendre les enjeux d'un laboratoire spécialisé dans les analyses agricoles, contribuant ainsi à la sécurité alimentaire et à la qualité des produits.

02

Présentation de l'entreprise

À propos

L'organisation Agro Bio, située à Bar-le-Duc, emploie entre 50 et 99 salariés et joue un rôle crucial dans le domaine des analyses agricoles. En tant que laboratoire spécialisé, Agro Bio se consacre à la réalisation de tests rigoureux sur la qualité des aliments, notamment dans des lieux essentiels comme les cantines scolaires et d'entreprise. Cette expertise est fondamentale pour garantir la sécurité alimentaire et le respect des normes sanitaires, contribuant ainsi à protéger la santé des consommateurs. Grâce à son personnel qualifié et à ses technologies de pointe, Agro Bio répond aux besoins spécifiques de ses clients tout en s'assurant que les aliments proposés au public sont sûrs et conformes aux standards en vigueur.

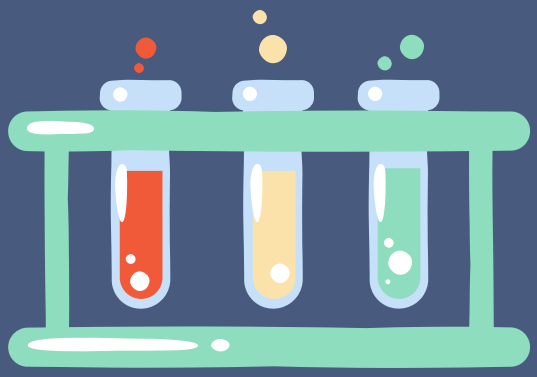

02 Présentation de l'entreprise

Mon équipe

L'équipe informatique est composée de deux membres. D'une part, Monsieur Janson, qui a été mon référent principal pendant les six semaines de mon stage. D'autre part, Nicolas, qui prenait le relais lorsque Monsieur Janson était en déplacement. Nicolas m'encadrait en me proposant des exercices pratiques et des vidéos de formation sur des langages de programmation tels que Java et PHP, ce qui m'a permis de revoir les bases. Leurs conseils a enrichi mon expérience en m'offrant un suivi continu et diversifié tout au long de mon stage.

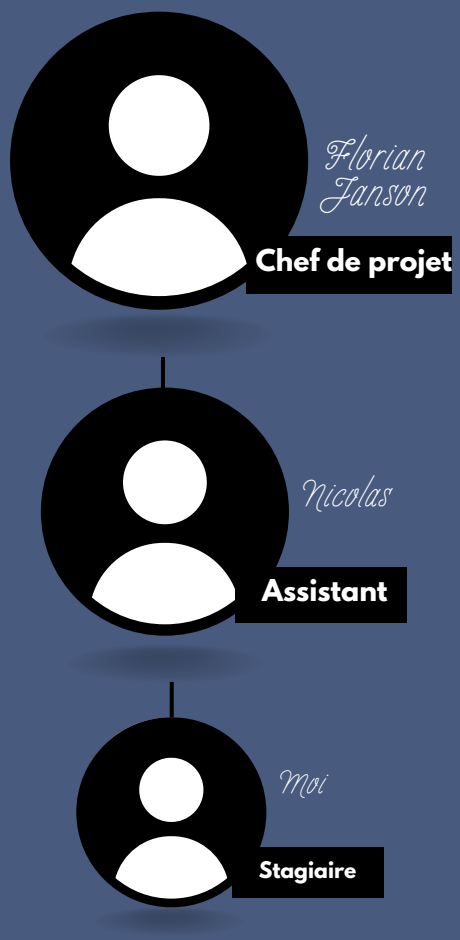

03

Mon rôle et mes missions

Mon objectif

J'ai gentiment demandée à monsieur Janson de m'aider à revoir tout se qui était php et java suite à mes lacunes tout au long de l'année. Il a accepté de m'aider à faire disparaitre

Mes missions

- 1ère semaine: Réalisations de plusieurs petits exercices en php ainsi que la visualisation de vidéos (YouTube, Graficart);
- 2ème semaine: Réalisation du blog en autonomie;
- 3ème semaine: Réalisation de l'inventaire en autonomie en réglant un problème sur Wamp, apparu jeudi matin et résolu le lundi suivant;
- 4ème semaine: Visionnage de plusieurs vidéos sur OpenClassroom et YouTube (FormationVidéo)
- 5ème semaine: Réalisation de la bibliothèque en autonomie;
- 6ème semaine: Résolution du problème (manque de temps).

03 Mon rôle et mes missions

Mes réalisations

1

La création d'un blog où l'on peut ajouter, modifier et supprimer tout en cliquant sur le nom du blog (exemple: Test). Le tout en php et HTML/CSS.
Logiciels utilisés: Visual Studio Code et PhpMyAdmin.

03 Mon rôle et mes missions

Mes réalisations

2

Création d'un système d'inventaire en php et en full objet. Vous pouvez gérer tout vos produits en ajouter son nom et sa quantités en stock. Logiciels utilisés: Visual Studio Code et phpmyadmin.

Inventaire

```php
public function getAll() {
    $query = $this->pdo->query('SELECT * FROM produit');
    $results = $query->fetchAll(PDO::FETCH_OBJ);
    $produits = [];
    foreach ($results as $result) {
        $produit = new Produits($result->id, $result->name, $result->quantity, $result->created_at);
        $produits[] = $produit;
    }
    return $produits;
}

public function getById($id) {
    $query = $this->pdo->prepare('SELECT * FROM produit WHERE id = :id');
    $query->execute(['id' => $id]);
    $result = $query->fetch(PDO::FETCH_OBJ);
    if ($result) {
        return new Produits($result->id, $result->name, $result->quantity, $result->created_at);
    }
    return null;
}

public function update(Produits $produit) {
    $query = $this->pdo->prepare('UPDATE produit SET name = :name, quantity = :quantity WHERE id = :id');
    $query->execute([
        'name' => $produit->getName(),
        'quantity' => $produit->getQuantity(),
        'id' => $produit->getId()
    ]);
}

public function delete($id) {
    $query = $this->pdo->prepare('DELETE FROM produit WHERE id = :id');
    $query->execute(['id' => $id]);
```

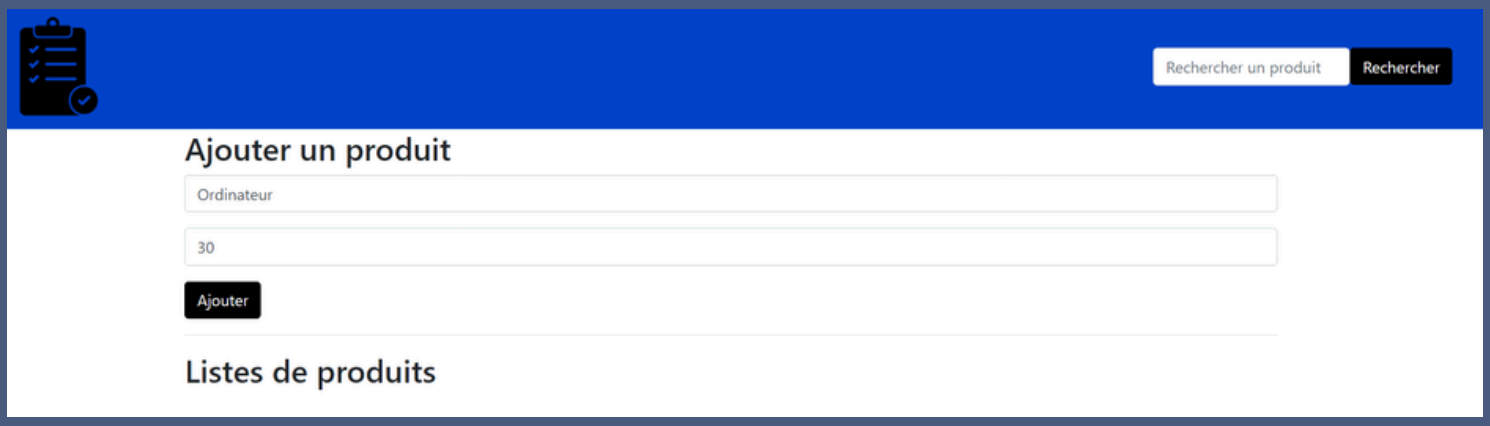

Mes réalisations

2

Résolution du problème survenue avec Wamp

Alors que je travaillais sur l'inventaire, WampServer ne voulait plus me laisser accéder à phpmyadmin se qui était un énorme problème parce que je n'avais plus accès à ma base de donnée.
Je lui ai fais les dernières mise à jour, redémarrer l'application mais toujours aucun accès, j'ai donc tout réinstaller et WampServer a fonctionné à nouveau.

03 Mon rôle et mes missions

Mes réalisations

Bibliothèque

3

Pendant les trois dernières semaines, je me suis concentrée sur le java. On m'a donc confié comme mission la création d'une bibliothèque.
Je devais faire en sorte que si on enregistré toute les informations, un fichier excel était enregistré dans un dossier avec l'ID du livre, le nom, son auteur ainsi que sa date de sortie, mais je n'ai pas réussie cette mission à temps.
Logiciels utilisés: Visual Studio Code.

```java
switch (choice) {
    case 1:
        String titre = librairie.getStringInput(scanner, "Entrez le titre du livre: ");
        String auteur = librairie.getStringInput(scanner, "Entrez l'auteur du livre: ");
        int anneePublication = librairie.getIntInput(scanner, "Entrez l'année de publication: ");
        librairie.addLivre(titre, auteur, anneePublication);
        break;
    case 2:
        int id = librairie.getIntInput(scanner, "Entrez l'ID du livre à modifier: ");
        String newTitre = librairie.getStringInput(scanner, "Entrez le nouveau titre du livre: ");
        String newAuteur = librairie.getStringInput(scanner, "Entrez le nouvel auteur du livre: ");
        int newAnneePublication = librairie.getIntInput(scanner, "Entrez la nouvelle année de publication: ");
        librairie.modifyLivre(id, newTitre, newAuteur, newAnneePublication);
        break;
    case 3:
        int removeId = librairie.getIntInput(scanner, "Entrez l'ID du livre à supprimer: ");
        librairie.removeLivre(removeId);
        break;
    case 4:
        librairie.displayLivres();
        break;
    case 5:
        String query = librairie.getStringInput(scanner, "Entrez le titre ou l'auteur du livre à rechercher: ");
        librairie.searchLivre(query);
        break;
    case 6:
        librairie.saveLivresToFile();
        break;
    case 7:
        System.out.println("Sortie...");
        break;
    default:
        System.out.println("Choix invalide! Veuillez réessayer.");
```

04

Bilan du stage

Ce stage au laboratoire AGROBIO, du 27 mai au 5 juillet 2024, a été une expérience très enrichissante. J'ai pu appliquer mes connaissances et apprendre de nouvelles compétences, mais je suis déçu de ne pas avoir terminée le dernier projet à temps. Cette expérience m'a permis de mieux comprendre le travail d'un laboratoire spécialisé dans les analyses agricoles et l'importance de l'informatique dans ce domaine. Mais par dessus tout, je constate une réel amélioration dans le milieu informatique parce que pendant mon année scolaire, je n'arrivais souvent pas à faire certains programmes comparé à aujourd'hui.

05 Conclusion et remerciements

Remerciements

Je tiens tout d'abord à remercier le laboratoire AGROBIO de Bar-le-Duc, et particulièrement monsieur Janson pour m'avoir fait confiance. L'écoute et l'accompagnement dont j'ai bénéficiée m'ont permis de trouver un stage, dans le but d'affiner mon projet professionnel.

Je pense également à Nicolas, qui a su répondre à mes besoins lorsque j'avais des lacunes sur certaines notions lors de l'absence pour déplacement professionnel de mon maître de stage.

À ce titre, je souhaiterais vous remercier de m'avoir fait confiance et de m'avoir beaucoup aidée sur l'informatique lors de ses 6 semaines.

Merci !