A Web Page

http://

SpringJobs

= 검색어를 입력해주세요 찾기

이메일 비밀번호 로그인

비밀번호를 잊으셨나요?

홈 이력서 등록 채용정보 프로젝트 SpringJobs 소개

WelCome!

Are you..?

Developers

Employers

A Web Page

http://

SpringJobs

= 검색어를 입력해주세요 찾기

developer

****

비밀번호를 잊으셨나요?

로그인

홈 이력서 등록 채용정보 프로젝트 SpringJobs 소개

WelCome!

Are you..?

Developers

Employers

A Web Page

http://

SpringJobs

= 검색어를 입력해주세요 찾기 고급 검색

홈 이력서 등록 채용정보 프로젝트 SpringJobs 소개

업로드 된 프로젝트

HUAWEI

우리기업에서 자바프로젝트를 진행합니다.
프로젝트는 시스템 개발에 관한 것입니다.

자세히 보기

요구사항 Java HTML Ajax ..

rozet

소기업에서 웹 프로젝트를 진행합니다.
프로젝트는 무엇에 관한 것입니다.

자세히 보기

요구사항 Spring jQuery Ajax

posco

무인 철강 프로젝트 팀원을 모집합니다.

자세히 보기

요구사항 Java Linux Ajax ....

관심 가질만한 채용 공고

이력서를 등록하시면
추천정보를 볼 수 있습니다!

A Web Page

http://

SpringJobs

= 검색어를 입력해주세요. 찾기

홈 이력서 등록 채용정보 프로젝트 SpringJobs 소개

- 개인 기본 정보
- 자기소개서
- 포트폴리오
- 사용 가능 기술(URL,API...)

입사지원서

성명	한글		연락처	전화
	한자			C.P.
	영문			e-Mail
생년월일				
현주소				
본적				

학력	기간	학교명	전공	졸업구분	소재지

경력	근무기간	회사명	직위	업무내용	퇴사사유

A Web Page

http://

SpringJobs

검색어를 입력해주세요.

찾기

홈 이력서 등록 채용정보 프로젝트 SpringJobs 소개

개인 기본 정보

자기소개서

포트폴리오

사용 가능 기술(URL,API...)

TIP - 서울대가 말하는 자기소개서 작성법

1. 나의 노력에 대해 돌아보는 것으로 시작하세요

자기 소개서를 작성하면서 다락에 지원하는 동기와 향후 계획에 대해 관지하기 그리하고, 고등학교 기간을 돌아가 보며 스스로에 대한 성찰의 시간을 가져보기 바랍니다. 나가 그동안 열정을 쏟아왔던 일이 무엇이었는지 정리해 봅시다. 내가 노력해왔던 많은 일들과 고점이 있습니다. 그 성숙단을 나열하기보다는 그 과정에서 느낀 점과 나의 생각을 담아보세요. 어떤 동기와 목적, 어떤 성격과 의지를 가지고 노력해 왔는지, 그 결과가 나에게 어떤 의미 있는 경험으로 남았는지를 기록해 봅시다.

A Web Page

http://

SpringJobs

검색어를 입력해주세요.

찾기

홈 이력서 등록 채용정보 프로젝트 SpringJobs 소개

개인 기본 정보

자기소개서

포트폴리오

사용 가능 기술(URL,API...)

포트폴리오오오오

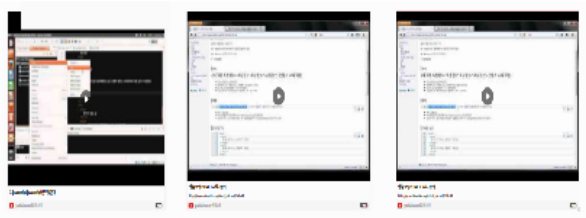

첨부파일

A Web Page

http://

SpringJobs

검색어를 입력해주세요.

찾기

홈 이력서 등록 채용정보 프로젝트 SpringJobs 소개

개인 기본 정보

자기소개서

포트폴리오

사용 가능 기술(URL,API...)

언어 프레임워크 OS API DB ETC

#Java #Linux #Ajax #HTML5 #외향 #성실

이력서 등록 취소

A Web Page

http://

SpringJobs

검색어를 입력해주세요 | 찾기 | 고급 검색

홈 | 이력서 등록 | 채용정보 | 프로젝트 | JobHub 소개

나에게 프로젝트를 요청한 기업

프로젝트명 : 자바프로젝트
우리 프로젝트에 초청합니다! 당신과 같은 인재가 필요합니다.

필요 기술 : #Java #C++ #node.js

자세히 보기 | 관심없음 | 보류

프로젝트명 : C기반 게임 개발 프로젝트
포트폴리오보고 연락드립니다. 같이 프로젝트 하시겠습니까?

필요 기술 : #C #C++ #C# #Erlnag

자세히 보기 | 관심없음 | 보류

관심 가질만한 채용 공고

weme

업로드 된 프로젝트

우리기업에서 자바프로젝트를 진행합니다.
프로젝트는 시스템 개발에 관한 것입니다.

자세히 보기

요구사항 | Java | HTML | Ajax | ..

소기업에서 웹 프로젝트를 진행합니다.
프로젝트는 무엇에 관한 것입니다.

자세히 보기

요구사항 | Spring | jQuery | Ajax

무인 철강 프로젝트 팀원을 모집합니다.

자세히 보기

요구사항 | Java | Linux | Ajax | ....

A Web Page

http://

SpringJobs

검색어를 입력해주세요.

찾기

홈 이력서 등록 채용정보 프로젝트 SpringJobs 소개

프로젝트 상세 설명

Q&A 게시판

1:1 문의 게시판

무인 철강 프로젝트 팀원 모집

요구기술 | 금액 | 모집인원 | 프로젝트 기간

#Java #Linux #Ajax #HTML5

이 프로젝트 지원하기

A Web Page

http://

SpringJobs

검색어를 입력해주세요.

찾기

홈 이력서 등록 채용정보 프로젝트 SpringJobs 소개

프로젝트 상세 설명

Q&A 게시판

1:1 문의 게시판

무인 철강 프로젝트 팀원 모집

요구기술 | 금액 | 모집인원 | 프로젝트 기간

총 급여 2,300,000
완성도에 따른 차등 지급

이 프로젝트 지원하기

A Web Page

http://

SpringJobs

검색어를 입력해주세요.

찾기

홈 이력서 등록 채용정보 프로젝트 SpringJobs 소개

프로젝트 상세 설명

Q&A 게시판

1:1 문의 게시판

무인 철강 프로젝트 팀원 모집

요구기술 | 금액 | 모집인원 | 프로젝트 기간

Full-Stack 개발자
(3명 내외)

이 프로젝트 지원하기

A Web Page

http://

SpringJobs

검색어를 입력해주세요.

찾기

홈 이력서 등록 채용정보 프로젝트 SpringJobs 소개

프로젝트 상세 설명

Q&A 게시판

1:1 문의 게시판

무인 철강 프로젝트 팀원 모집

요구기술 | 금액 | 모집인원 | 프로젝트 기간

2016.03 ~ 2016.07
(진행 상황에 따라 추후 변동될 수 있음)

이 프로젝트 지원하기

A Web Page

http://

SpringJobs

= 검색어를 입력해주세요. 찾기

홈 이력서 등록 채용정보 프로젝트 SpringJobs 소개

프로젝트 상세 설명

Q&A 게시판

1:1 문의 게시판

Q & A

제목 검색 글쓰기

A Web Page

http://

SpringJobs

검색어를 입력해주세요.

찾기

홈 이력서 등록 채용정보 프로젝트 SpringJobs 소개

프로젝트 상세 설명

Q&A 게시판

1:1 문의 게시판

1 : 1 문 의 게 시 판

제목

내용

첨부파일

전송

취소

A Web Page

http://

SpringJobs

검색어를 입력해주세요

찾기

홈 이력서 등록 채용정보 프로젝트 SpringJobs 소개

PROJECT : 프리랜서 개발자를 위한 이력 관리 서비스

Requester

+Add a card

Worker

+Add a card

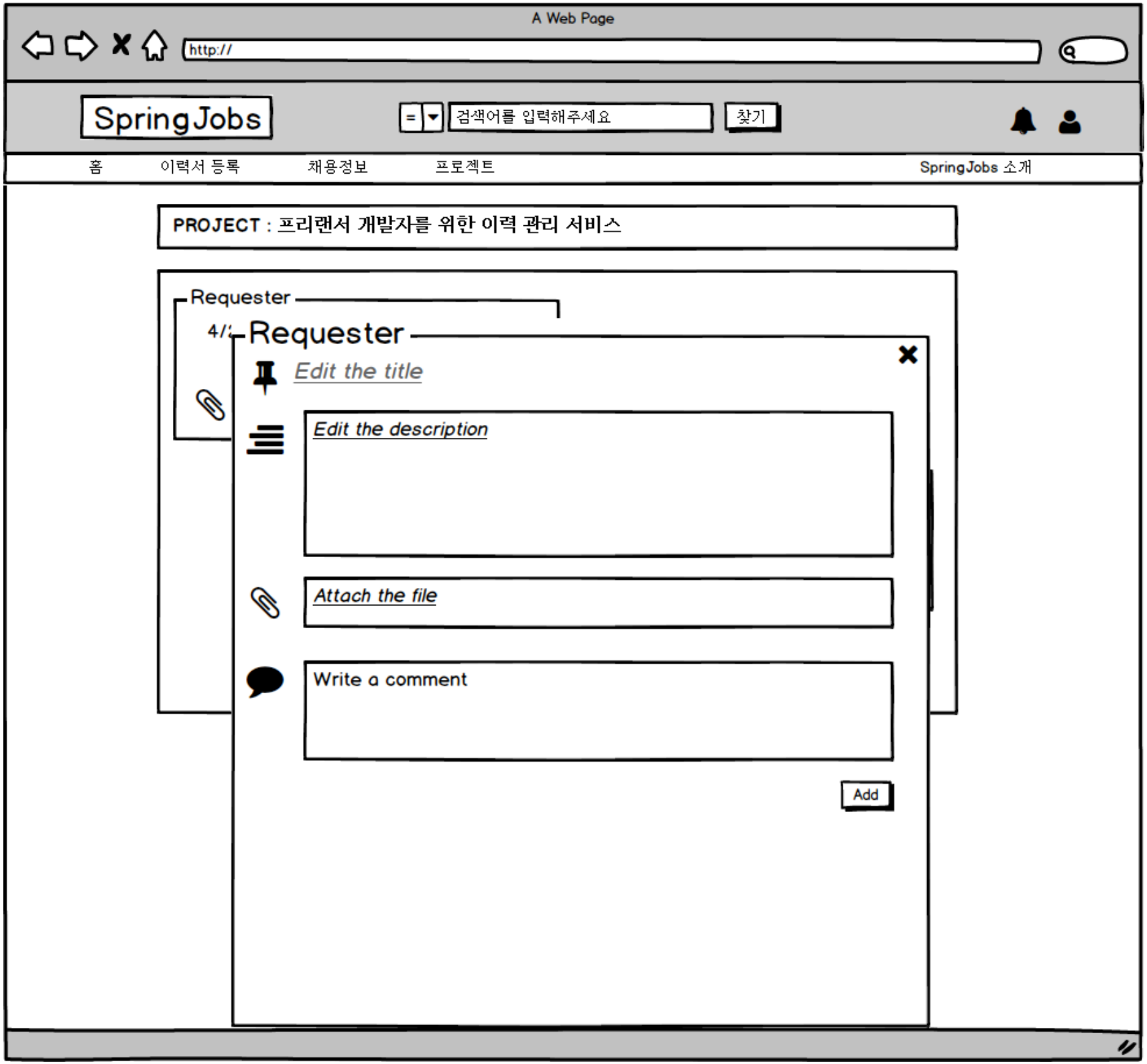
A Web Page
http://
SpringJobs
검색어를 입력해주세요
찾기
홈
이력서 등록
채용정보
프로젝트
SpringJobs 소개
PROJECT : 프리랜서 개발자를 위한 이력 관리 서비스
Requester
Requester
Edit the title
Edit the description
Attach the file
Write a comment
Add

A Web Page

http://

SpringJobs

검색어를 입력해주세요

찾기

홈 이력서 등록 채용정보 프로젝트 SpringJobs 소개

PROJECT : 프리랜서 개발자를 위한 이력 관리 서비스

Requester

4/27 UI Prototyping 요청

Developer

4/30 UI Prototyping 완료 산출물 전달

A Web Page

http://

SpringJobs

검색어를 입력해주세요

찾기

홈 이력서 등록 채용정보 프로젝트 SpringJobs 소개

PROJECT : 프리랜서 개발자를 위한 이력 관리 서비스

Requester

4/

Requester

4/27 UI Prototyping 요청

첨부되있는 파일을 참고하여 **4/27**까지
UI Prototyping 요청합니다.

DOC 요구사항명세서.doc
2016/4/22

PPT OO서비스_Architecture.ppt
2016/4/22

Write a comment

H 홍길동 2016/4/23

요구사항명세서 중 **3-1.** 항목에 대해 이해하기가 힘듭니다.
추가설명 요청합니다.

A Web Page

http://

SpringJobs

= 검색어를 입력해주세요 찾기

employer

****

비밀번호를 잊으셨나요?

로그인

홈 이력서 등록 채용정보 프로젝트 SpringJobs소개

WelCome!

Are you..?

Developers

Employers

A Web Page

http://

SpringJobs

= 검색어를 입력해주세요 찾기 고급 검색

홈 구인등록 프로젝트 SpringJobs 소개

프리랜서 목록

김정은
2016-01-05 08:00
안녕하세요. 개발자 김정은입니다. 프로젝트가 관심이 있습니다.
기술요약

홍길동
2016-01-05 00:30
안녕하세요. 개발자 홍길동입니다. 프로젝트가 관심이 있습니다.
기술요약

임꺽정
2016-01-04 23:30
안녕하세요. 개발자 임꺽정입니다. 프로젝트가 관심이 있습니다.
기술요약

송혜교
2016-01-04 19:00
안녕하세요. 개발자 송혜교입니다. 프로젝트가 관심이 있습니다.
기술요약

송중기
2016-01-02 14:20
안녕하세요. 개발자 송중기입니다. 프로젝트가 관심이 있습니다.
기술요약

A Web Page

http://

SpringJobs

검색어를 입력해주세요 찾기 고급 검색

홈 구인등록 프로젝트 SpringJobs 소개

자신에게 요청한 프리랜서

안녕하세요^^ 개발자 홍길동이라고합니다.
프로젝트 관심이 있습니다.
2016-03-02 22:00
기술요약

안녕하세요. 개발자 김정은이라고합니다.
프로젝트 관심이 있습니다.
2016-03-01 10:00
기술요약

안녕하세요^^ 개발자 임꺽정이라고합니다.
프로젝트 관심이 있습니다.
2016-01-02 08:00
기술요약

프리랜서 목록

김종우
2016-01-05 08:00
안녕하세요. 개발자 김정은입니다. 프로젝트가 관심이 있습니다.
기술요약

홍길동
2016-01-05 00:30
안녕하세요. 개발자 홍길동입니다. 프로젝트가 관심이 있습니다.
기술요약

임꺽정
2016-01-04 23:30
안녕하세요. 개발자 임꺽정입니다. 프로젝트가 관심이 있습니다.
기술요약

송혜교
2016-01-04 19:00
안녕하세요. 개발자 송혜교입니다. 프로젝트가 관심이 있습니다.
기술요약

송중기
2016-01-02 14:20
안녕하세요. 개발자 송중기입니다. 프로젝트가 관심이 있습니다.
기술요약

A Web Page

http://

SpringJobs

검색어를 입력해주세요 찾기 고급 검색

홈 구인등록 프로젝트 SpringJobs 소개

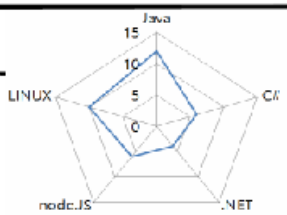

자신에게 요청한 프리랜서

안녕하세요^^ 개발자 홍길동이라고합니다.
프로젝트 관심이 있습니다.
2016-03-02 22:00
기술요약

안녕하세요. 개발자 김정은이라고합니다.
프로젝트 관심이 있습니다.
2016-03-01 10:00
기술요약

안녕하세요^^ 개발자 임꺽정이라고합니다.
프로젝트 관심이 있습니다.
2016-01-02 08:00
기술요약

프리랜서 목록

김종우
2016-01-05 08:00
안녕하세요. 개발자 김정은입니다. 프로젝트가 관심이 있습니다.
기술요약

홍길동
2016-01-05 00:30
안녕하세요. 개발자 홍길동입니다. 프로젝트가 관심이 있습니다.
기술요약

임꺽정
2016-01-04 23:30
안녕하세요. 개발자 임꺽정입니다. 프로젝트가 관심이 있습니다.
기술요약

송혜교
2016-01-04 19:00
안녕하세요. 개발자 송혜교입니다. 프로젝트가 관심이 있습니다.
기술요약

송중기
2016-01-02 14:20
안녕하세요. 개발자 송중기입니다. 프로젝트가 관심이 있습니다.
기술요약

A Web Page

http://

SpringJobs

검색어를 입력해주세요 찾기 고급 검색

홈 구인등록 프로젝트 SpringJobs소개

김종우 (경력 12년)

참여요청

8 5 3 8 2 3

A Web Page

http://

SpringJobs

= 검색어를 입력해주세요 찾기 고급 검색

홈 구인등록 프로젝트 SpringJobs소개

프로젝트 등록

프로젝트명

기간 2016 - 10 - 13 → 2016 - 12 - 23

요구되는 기술 Rea

React

Express Oracle

모집인원 명

급여 원

상세 요강 파일

drag & drop (only pdf)

A Web Page

http://

SpringJobs

= 검색어를 입력해주세요 찾기 고급 검색

홈 구인등록 SpringJobs소개 SpringJobs소개

프로젝트 등록

프로젝트명

기간 2016 - 10 - 13 → 2016 - 12 - 23

요구되는 기술 React Express Oracle

모집인원 명

급여 원

상세 요강 파일

비트프로젝트.pdf

등록

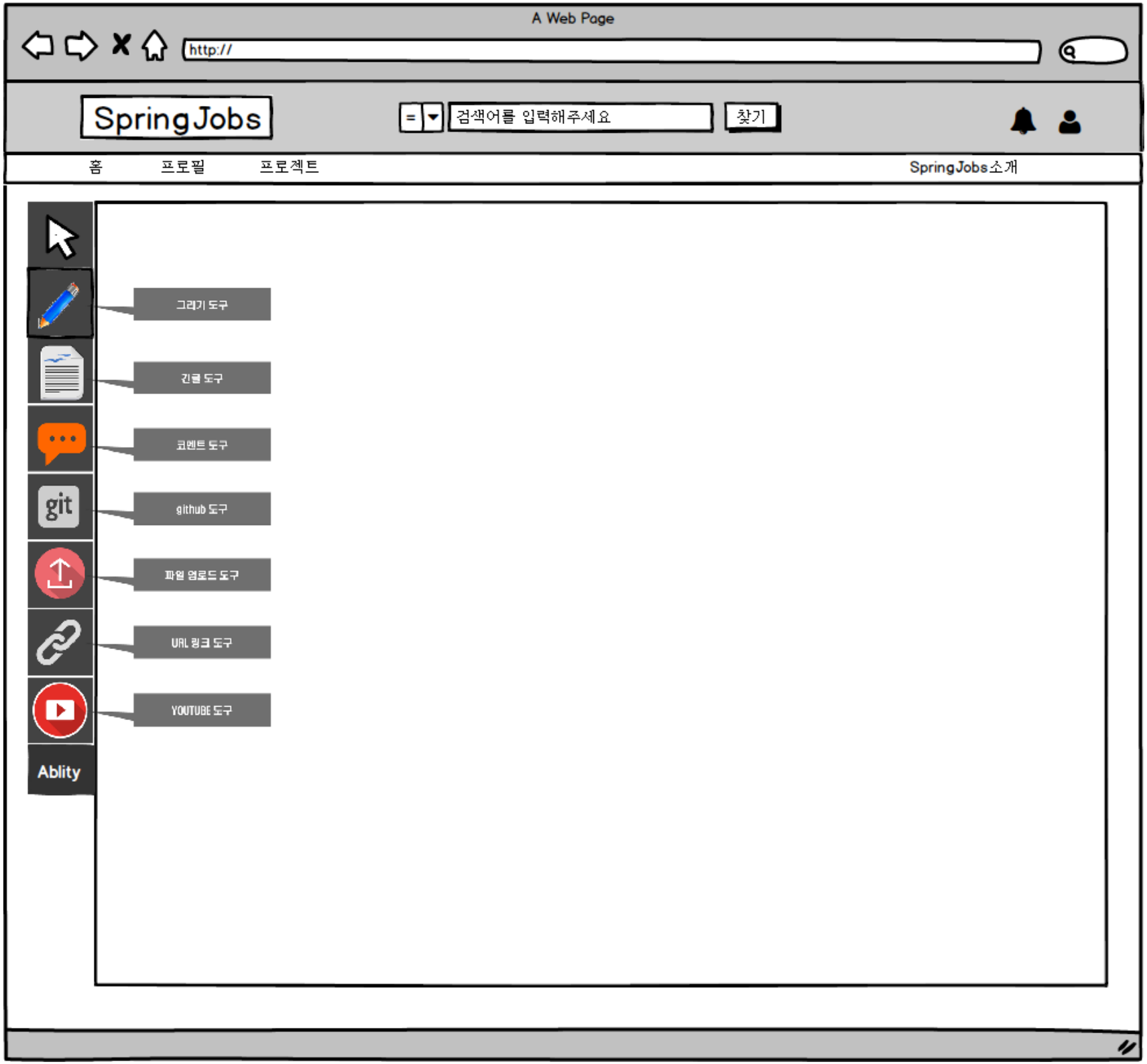
A Web Page
http://
SpringJobs
검색어를 입력해주세요
찾기
홈
프로필
프로젝트
SpringJobs소개
그리기 도구
긴글 도구
코멘트 도구
github 도구
파일 업로드 도구
URL 링크 도구
YOUTUBE 도구
Ablity

A Web Page

http://

SpringJobs

검색어를 입력해주세요

찾기

홈 프로필 프로젝트 SpringJobs소개

Ablity

A Web Page

http://

SpringJobs

검색어를 입력해주세요

찾기

홈 프로필 프로젝트 SpringJobs소개

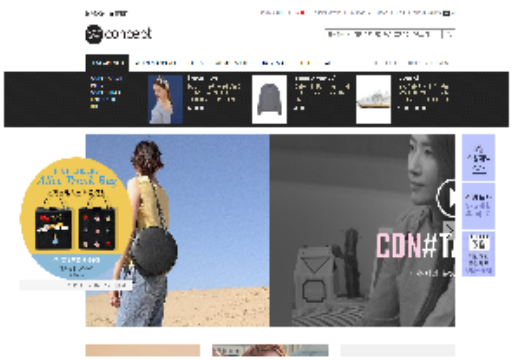

링크를 삽입하세요.

http://musinsa.com/

링크 삽입

Ablity

A Web Page

http://

SpringJobs

검색어를 입력해주세요

찾기

홈 프로필 프로젝트 SpringJobs소개

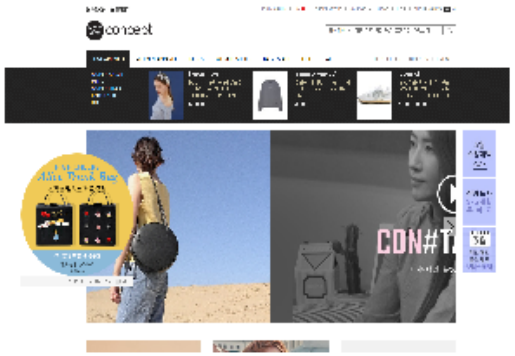

Ablity

링크를 삽입하세요.

http://musinsa.com/

링크 삽입

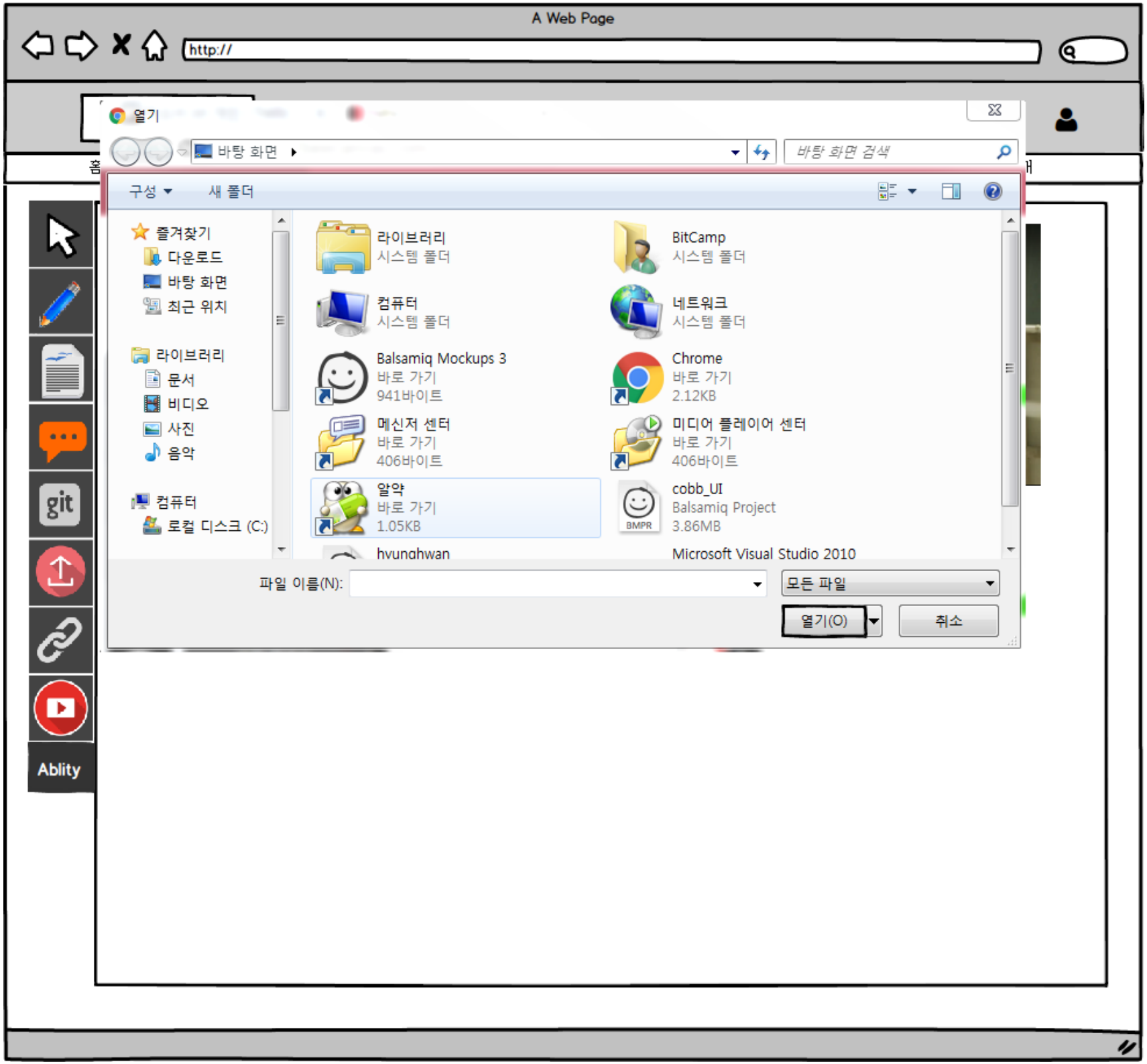
A Web Page
http://
열기
바탕 화면
바탕 화면 검색
구성
새 폴더
즐겨찾기
다운로드
바탕 화면
최근 위치
라이브러리
문서
비디오
사진
음악
컴퓨터
로컬 디스크 (C:)
라이브러리
시스템 폴더
BitCamp
시스템 폴더
컴퓨터
시스템 폴더
네트워크
시스템 폴더
Balsamiq Mockups 3
바로 가기
941바이트
Chrome
바로 가기
2.12KB
메신저 센터
바로 가기
406바이트
미디어 플레이어 센터
바로 가기
406바이트
알약
바로 가기
1.05KB
cobb_UI
Balsamiq Project
3.86MB
BMPR
hyunghwan
Microsoft Visual Studio 2010
파일 이름(N):
모든 파일
열기(O)
취소
Ability

A Web Page

http://

SpringJobs

검색어를 입력해주세요

찾기

홈 프로필 프로젝트 SpringJobs소개

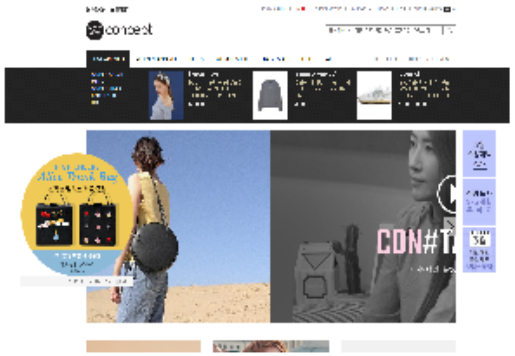

DOC

요구사항명세서.doc

2016/4/22

Ablity

A Web Page

http://

SpringJobs

검색어를 입력해주세요

찾기

홈 프로필 프로젝트 SpringJobs소개

Github 추가

구현기술

AJAX를 통한 페이지 구현

Github 주소

https://github.com/

해당 코드 line 451

Github 삽입

Ability

A Web Page

http://

SpringJobs

검색어를 입력해주세요

찾기

홈 프로필 프로젝트 SpringJobs소개

Ablity

AJAX를 이용하여 구현

DOC

요구사항명세서.doc

2016/4/22

A Web Page

http://

SpringJobs

검색어를 입력해주세요

찾기

홈 프로필 프로젝트 SpringJobs소개

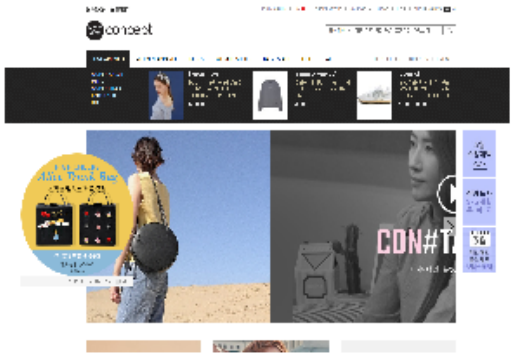

코멘트 입력

코멘트달기

AJAX를 이용하여 구현

DOC

요구사항명세서.doc

2016/4/22

Ablity

A Web Page

http://

SpringJobs

검색어를 입력해주세요

찾기

홈 프로필 프로젝트 SpringJobs소개

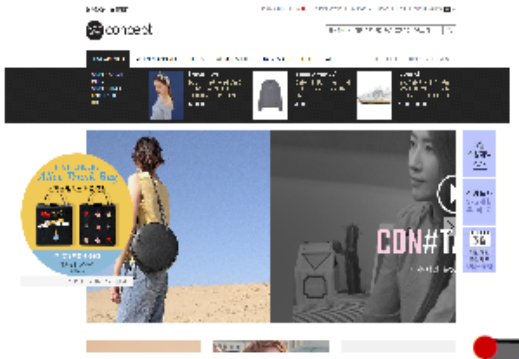

1

git AJAX를 이용하여 구현

DOC 요구사항명세서.doc
2016/4/22

Ablity

A Web Page

http://

Sprin

주세요

찾기

홈

SpringJobs소개

1번째 comment

2번째 comment

3번째 comment

코멘트 입력

코멘트달기

1

git AJAX를 이용하여 구현

DOC 요구사항명세서.doc
2016/4/22

Ablity