TUBE & RACCORD

1er Choix

IndusPlast

www.indusplast.ma

À PROPOS

PRÉSENTATION

Crée en 2015, INDUSPLAST est une Société Marocaine spécialisée dans l'extrusion et l'injection des tuyaux et accessoires plastiques, en chlorure de polyvinyle(PVC).

QUALITÉ

Du fait de notre ambition d'être à même de pouvoir travailler aussi bien avec les PME locales que les grands donneurs d'ordres internationaux, nous nous sommes engagés dès la création de l'entreprise dans une démarche qualité très forte et présente à tous les niveaux de l'entreprise. **Certifiés ISO 9001**, nous garantissons à nos clients une écoute et une réactivité à leurs exigences et à leurs attentes.

ASSISTANCE TECHNIQUE

INDUSPLAST forme les prescripteurs et les installateurs aux différentes techniques de pose aussi bien dans le cadre de son centre de formation que sur chantiers. Un bureau d'études est à votre disposition pour réaliser des plans détaillés des réseaux, le calepinage mais aussi répondre à vos questions techniques.

PVC ÉVACUATION
TUBE

TUBE PVC ÉVACUATION STANDARD

	DIAMÈTRE	EPAISSEUR (MM)
• 1005TEL-01	32	2,0
• 1005TEL-02	40	2,0
• 1005TEL-03	50	2,0
• 1005TEL-04	75	2,0
• 1005TEL-05	100	2,2
• 1005TEL-06	110	2,2
• 1005TEL-07	125	2,2
• 1005TEL-08	140	2,2
• 1005TEL-09	160	2,7
• 1005TEL-10	200	3,9
• 1005TEL-11	250	4,5

TUBE PVC ÉVACUATION NORMALISE

	DIAMÈTRE	EPAISSEUR (MM)
• 1005TEN-01	32	3,0
• 1005TEN-02	40	3,0
• 1005TEN-03	50	3,0
• 1005TEN-04	75	3,0
• 1005TEN-05	100	3,0
• 1005TEN-06	110	3,0
• 1005TEN-07	125	3,0
• 1005TEN-08	140	3,0
• 1005TEN-09	160	3,5
• 1005TEN-10	200	4,9
• 1005TEN-11	250	6,1

TUBE PVC A PAROI COMPACTE

Le tube INDUSPLAST ÉVACUATION M1 est un tube structuré en PVC fabriqué selon la norme européenneEN 1453.II est utilisé dans les installations d'évacuation sans presions des eaux usées, eaux vannes et pluviales des bâtiments et leurs annexes ainsi que dans les ventilations primaires et secondaires de ces installations.

CARACTERISTIQUES TECHNIQUES

Tube PVC (Polychlorure de Vinyle)
Installation en aérien à l'intérieur du batiment
Installation en enterré dans le domaine privé

DENSITÉ	De 1.35 à 1.46 Kg/dm3
ABSORPTION	< à 40g/m2
TEMPÉRATURE DE RAMOLLISSEMENT	> à78
RÉSISTANCE À LA TRACTION	> à 45Kg/m2
ALLONGEMENT À LA RUPTURE	> à%80
COMBUSTION	Auto-extinguible(M1)
ASSEMBLAGE	par collage
COULEUR	gris clair
MARQUAGE	INDUSPLAST
LIVRAISON	barre de 3 ou 4 mètres

MARQUAGE

- Norme de référence : NFT 017-54
- Nom ou sigle du fabriquant : Indusplast
- Composition du tube : PVC-Evacuation
- Diamètre nominal & Epaisseur de paroi nominale:
  Exemple : 32x3.2
- Identification du lot de fabrications :
  Exemple:Lot n10° date 30.06.2016

IndusPlast
WWW.INDUSPLAST.MA

PVC ÉVACUATION
RACCORDS

INDUSPLAST propose un système complet, sur, économique et rationnel pour un apport de la meilleure qualité et efficacité, en conformité avec les exigences réglementaires.
Les accessoires sanitaires d'INDUSPLAST sont fabriqués en granulé de PVC rigide exempt de charges et plastifiants, par moulage par injection. Ils se présentent chanfreinés et évasés pour leur raccord par encollage. Au cours du processus de fabrication la meilleure technologie d'injection est utilisée en obtenant un produit de haute qualité. Le tube et les accessoires ont obtenu la marque M1 par 'Asso-ciation de Normalisation (AFNOR).

RACCORDS PVC(POLYCHLORURE DE VINYLE A PAROI COMPACTE:

EMBOITURE	À coller
COULEUR	Gris clair RAL 7037
RÉFÉRENCE NORME	NF EN 1-1329
SÉCURITÉ FEU	Me (consulter la liste ci-dessous)
APPLICATION	Réseau évacuation batiment
MISE EN CEUVRE	Installation en aérien à l'intérieur du batiment Installation en enterré dans le domaine privé NF DTU 60.32 et NF DTU 60.33
NORMES	EN 1329
CERTIFICATION À LA MARQUE M1	Non inflammable et auto-extinguible en cas d'Incendie
MARQUAGE	INDUSPLAST
LIVRAISON	Unité par caisse(u/c)

AVANTAGES ET PRORIETES DES TUBES ET RACCORDS INDUSPALST

Les raccords évacuation diam 32 au diam 50 sont tous emballés par 10 en sachet plastique, même quand le conditionnement standard est en cartons.
AVANTAGES ET PRORIETES DES TUBES ET RACCORDS INDUSPALST:
·Grande fluidité hydraulique.
·Résistant à l'impact et à la corrosion.
·Surface interne parfaitement lisse pour une qualité hydraulique maximum
·Tube structuré.
·Absence d'adhérence.
·Protection passive contre les incendies.
·Sécurité.
·Durabilité.
·Qualité d'installation.
Légèreté et facilité de manipulation.

CULOTTE SIMPLE

	DIAMÈTRE	PC/CARTON
• 0502CLS-01	32	200
• 0502CLS-02	40	120
• 0502CLS-03	50	100
• 0502CLS-04	75	60
• 0502CLS-05	100	36
• 0502CLS-06	110	30
• 0502CLS-07	125	20
• 0502CLS-08	160	12
• 0502CLS-09	200	6

COUDE PVC 1/4

	DIAMÈTRE	PC/CARTON
• 0502COL-01	32	450
• 0502COL-02	40	260
• 0502COL-03	50	120
• 0502COL-04	75	100
• 0502COL-05	100	60
• 0502COL-06	110	60
• 0502COL-07	125	40
• 0502COL-08	160	20
• 0502COL-09	200	16

COUDE PVC 1/8

	DIAMÈTRE	PC/CARTON
• 0502CLO-01	32	400
• 0502CLO-02	40	260
• 0502CLO-03	50	140
• 0502CLO-04	75	100
• 0502CLO-05	100	60
• 0502CLO-06	110	60
• 0502CLO-07	125	50
• 0502CLO-08	160	32
• 0502CLO-09	200	18

BOUCHON

	DIAMÈTRE	PC/CARTON
• 0502BLO-01	32	200
• 0502BLO-02	40	200
• 0502BLO-03	50	300
• 0502BLO-04	75	100
• 0502BLO-05	100	60
• 0502BLO-06	110	50
• 0502BLO-07	125	48
• 0502BLO-08	160	30
• 0502BLO-09	200	25

TEE

	DIAMÈTRE	PC/CARTON
• 0502TEL-01	32	250
• 0502TEL-02	40	140
• 0502TEL-03	50	100
• 0502TEL-04	75	60
• 0502TEL-05	100	36
• 0502TEL-06	110	30
• 0502TEL-07	125	24
• 0502TEL-08	160	15
• 0502TEL-09	200	8

CULOTTE DOUBLE

	DIAMÈTRE	PC/CARTON
• 0502CLD-03	100	24
• 0502CLD-04	110	24
• 0502CLD-05	125	15

CULOTTE DOUBLE DE COIN

	DIAMÈTRE	PC/CARTON
• 0502CLC-03	100	20
• 0502CLC-04	110	20
• 0502CLC-05	125	15

COUDE WC

	DIAMÈTRE	PC/CARTON
• 0502CWC-01	100	20

MANCHETTE WC

	DIAMÈTRE	PC/CARTON
0502MAN-01	100	20

REDUCTION

	DIAMÈTRE	PC/CARTON
• 0502RED-01	40/32	960
• 0502RED-02	50/40	500
• 0502RED-03	75/40	200
• 0502RED-04	75/50	200
• 0502RED-05	100/40	90
• 0502RED-06	100/40X3	80
• 0502RED-07	100/50	90
• 0502RED-08	100/75	90
• 0502RED-09	110/40	80
• 0502RED-10	110/40X3	80
• 0502RED-11	110/50	80
• 0502RED-12	110/50X40	80
• 0502RED-13	110/75	80
• 0502RED-14	110/100	80
• 0502RED-15	125/40	60
• 0502RED-16	125/50	60
• 0502RED-17	125/50X40	60
• 0502RED-18	125/75	70
• 0502RED-19	125/100	70
• 0502RED-20	125/110	70
• 0502RED-21	140/110	60
• 0502RED-22	160/110	30
• 0502RED-23	160/125	30
• 0502RED-24	200/160	17

PVC PRESSION
TUBE

DOMAINE D'APPLICATION

.Transport sous pression de liquides alimentaires ou industriels entre °20 et °45.
.Installation de piscines.
.Adduction et branchement d'eau potable, réseaux publics, privés ou industriels.
.Refoulement de réseaux d'assainissement.
.Assainissement sous pression, ou sous vide.
.Réseau d'irrigation enterrée.

CARACTÉRISTIQUES ET NORMES

·Ces tubes sont fabriqués en PVC-U de couleur gris foncé (noire sur commande) et sont livrés pré manchonnés en longueur de 6 mètres hors tout (ou autre longueur demandée).
·Ces tubes sont désignés par leur diamètre, épaisseur, type d'assemblage,longueur et pression nominale.
·Ces tubes présentent une résistance exceptionnelle aux chocs. Ils ne subissent aucun dommage ni déformation à l'essai d'impact
·Ces tubes sont fabriqués conformément aux normes NM 05.6.046;NF T 016-54 et UNE-EN 1452
·Ces tubes peuvent être encastrés,noyés ou enterrés sans traitement préalable contre la corrosion.
Ces tubes n'ont aucune influence sur la qualité de l'eau potable, pas d'altération sur la composition de l'eau.
Ils sont assemblés par collage (du diam32 au diam 250) ou par joint KM (du diam63 au diam 250)

TUBE PVC PRESSION À COLLER

DIAMÈTRE	PN 6	PN 10	PN 16
32	-	1,6	2,4
40	1,5	1,9	3,0
50	1,6	2,4	3,7
63	2,0	3,0	4,7
75	2,3	3,6	5,5
90	2,8	4,3	6,6
110	3,2	5,3	8,1
125	3,7	6,0	9,2
140	3,7	6,1	9,3
160	3,8	6,2	9,5
200	4,7	7,7	11,9
225	5,3	8,6	13,4
250	5,9	9,6	14,8

PVC PRESSION
RACCORDS

• DOMAINE D'APPLICATION :
Les produits en PVC-U sont utilisés pour l'adduction d'eau, l'irrigation, l'arrosage, les réseaux de piscine, l'industrie chimique, l'industrie alimentaire, etc.

• CONDITIONS D'UTILISATION :
La pression nominale d'utilisation est indiquée dans les tableaux de chaque produit. Les détails dans notre catalogue général.

• RACCORDEMENT À COLLER :
Les raccordements à coller sont conformes à la norme européenne EN 1452.

• RACCORDEMENT DES BRIDES :
Les dimensions de raccordement des brides sont conformes à la norme EN 1-1092 et compatibles avec la plupart des équipements. Ces dimensions sont indiquées dans notre catalogue général.

	DÉSIGNATION	PC/CARTON
• 0901CPV-02	COUDE °90 EN PVC PRESSION A COLLER PN16 Ø 50	150
• 0901CPV-02	COUDE °90 EN PVC PRESSION PN16 Ø 63	70
• 0901CPV-03	COUDE °90 EN PVC PRESSION PN16 Ø 75	40
• 0901CPV-04	COUDE °90 PVC PRESSION A COLLER PN16 Ø 90	25
• 0901CPV-05	COUDE °90PVC PRESSION A COLLER PN16 Ø 110	16

	DÉSIGNATION	PC/CARTON
• 0901CPP-02	COUDE °45 PVC PRESSION A COLLER PN16 Ø 50	160
• 0901CPP-02	COUDE °45 PVC PRESSION A COLLER PN16 Ø 63	100
• 0901CPP-03	COUDE °45 PVC PRESSION A COLLER PN16 Ø 75	50
• 0901CPP-04	COUDE °45 PVC PRESSION A COLLER PN16 Ø 90	30
• 0901CPP-05	COUDE °45 PVC PRESSION A COLLER PN16 Ø 110	16

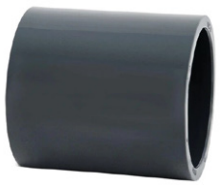

	DÉSIGNATION	PC/CARTON
• 0901MAC-02	MANCHON PVC PRESSION A COLLER PN16 Ø 50	240
• 0901MAC-02	MANCHON PVC PRESSION A COLLER PN16 Ø 63	140
• 0901MAC-03	MANCHON PVC PRESSION A COLLER PN16 Ø 75	75
• 0901MAC-04	MANCHON PVC PRESSION A COLLER PN16 Ø 90	45
• 0901MAC-05	MANCHON PVC PRESSION A COLLER PN16 Ø 110	24

PVC PRESSION
RACCORDS

	DÉSIGNATION	PC/CARTON
• 0901TPV-02	TE EN PVC PRESSION PN16 Ø 50	100
• 0901TPV-02	TE EN PVC PRESSION PN16 Ø 63	50
• 0901TPV-03	TE EN PVC PRESSION PN16 Ø 75	30
• 0901TPV-04	TE EN PVC PRESSION PN16 Ø 90	18
• 0901TPV-05	TE EN PVC PRESSION PN16 Ø 110	12

	DÉSIGNATION	PC/CARTON
• 0901RED-02	REDUCTION EN PVC PRESSION PN16 Ø 63 X 50	330
• 0901RED-02	REDUCTION EN PVC PRESSION PN16 Ø 90 X 75	140
• 0901RED-03	REDUCTION EN PVC PRESSION PN16 Ø 90 X 75	70

	DÉSIGNATION	PC/CARTON
• 0901RMP-05	RACCORD MAL PVC PRESSION PN16 Ø 2/1/50	350
• 0901RMP-06	RACCORD MAL PVC PRESSION PN16 Ø 2/63	170

	DÉSIGNATION	PC/CARTON
• 0901VAB01	VANNE DOUBLE PVC PRESSION PN 16 DIAM 50	20
• 0901VAB02	VANNE DOUBLE PVC PRESSION PN 16 DIAM 63	16
• 0901VAB03	VANNE DOUBLE PVC PRESSION PN 16 DIAM 75	8
• 0901VAB04	VANNE DOUBLE PVC PRESSION PN 16 DIAM 90	4
• 0901VAB05	VANNE DOUBLE PVC PRESSION PN 16 DIAM 110	2

PVC ASSAINISSEMENT
TUBE

DOMAINE D'APPLICATION

Réseaux d'assainissement gravitoire
Eaux usés, eaux pluviales`

Les canalisation pour effluents,hors batiment
et sous batiments

CARACTERISTIQUES ET NORMES

Ces tubes sont désignés par leur diametre, épaisseur, type d'assemblage, longueur et type de série

Ces tubes sont fabriqués suivant la norme
NF P 16-352 UNE-UN 1401pour la canilisation
sans pression

CARACTERISTIQUES

Longueur de tube : Barres de 6m(5+- cm)

DIAMETRE	SERIE 1	SERIE 2
110	3,00	-
125	3,00	-
160	3,50	3,2
200	4,70	3,9
250	6,10	4,9

PVC FORAGE
TUBE

DOMAINE D'APPLICATION

Ce tubes sont déstinés au cheminage des forages d'eau

CARACTERISTIQUES ET NORMES

Ces tubes sont de couleur grise claire ou orange de longueur de 6 m

Ils sont raccordés par collage

MARQUAGE

Nom de référence : ***NFT 54-017***
Fabriquant : ***INDUSPLAST***

DIAMETRE	LONG	EPAISSEUR EN MMT
140	5 M OU 6 M	2,2
140	6 M	3
200	6 M	3,2
250	6 M	4
250	6 M	5
250	6 M	6

PVC TELECOM
TUBE

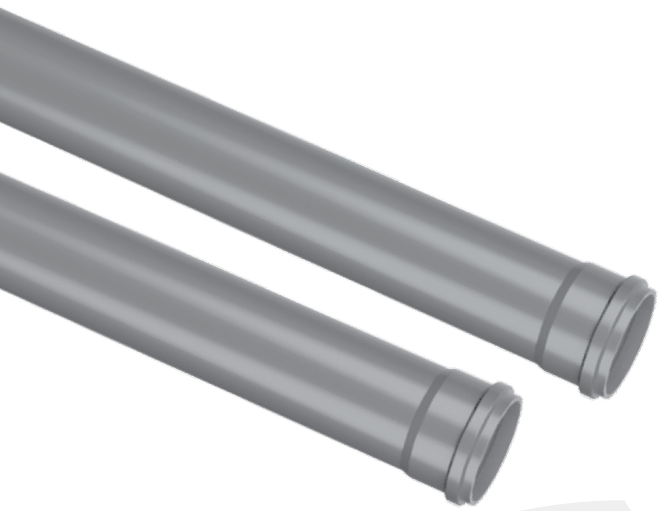

DOMAINE D'APPLICATION

Ces tubes sont destinés à la réalisation de canalisation, branchements et collecteurs du domaine public : lignes souterraines de télécommunications.

CARACTERISTIQUES ET NORMES

Ces tubes sont de couleur grise claire ou orang de longueur de **6 m**

MARQUAGE

Ces tubes fabriqués en pvc-u de couleur gris clair et sont livrés pré manchonnés en longueur de 6 métres hors tout

Ces tubes sont désignés par leur diamétre,épaisseur et type d'assemblage

Ces tubes sont fabriqués suivant la norme NFT 54-018

REF	DM	EPAISSEUR
10004TPT01-	48/45	1,5
10004TPT02-	100/96	2

ACCESSOIRE EAU POTABLE
TABERNACLE

REF	DM
TAB 75	ENTRE ALONGE DN 75

REF	DM
TAB 90	ENTRE ALONGE DN 90

SPÉCIFICATION TECHNIQUE

Matière : polypropylène
Pour robinet de prise en charge
Couleur : bleu

UTILISATION

.Le petit TABEPNACLE a été développé pour la protection des robinets de prise en charge.
.La matière en PP lui confère Longévité durée de vie de plus de 80 ans.
.Résistance aux chocs et aux terrains agressifs la possibilité de le recycler à%100.
.La mise en place se fait sans collage et sans outillage spécifique.
.Placement du tube en diamètre 65 mm extérieur sur la partie male du tabernacle situé sur le dessus.

ACCESSOIRE EAU POTABLE
BAGUE ANTIFRAUDE

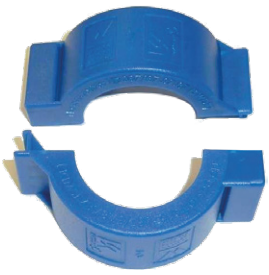

BAGUES ANTI-FRAUDE

.Lese bagues anti-fraude servent à mettre en évidence et éviter une possible manipulation des compteurs d'eau ou de gaz.
.En polycarbonate disponible en plusieurs couleurs
.Facile à sceller. Pas besoin d'outils.
.Auto-fermeture qui facilite la manipulation et adaptable à différentes tailles de conduits.
.Personnalisation possible.
.Applications possibles : à l'entrée ou à la sortie des compteurs ou sur les raccords des installations.

APPLICATIONS

.Joints pour compteurs d'eau
.Joints pour compteurs de gaz
.Les pinces en plastique sont utilisées comme synonymes de fermetures à glissière ou de scellés de sécurité en plastique, mais en réalité, elles désignent également des pièces de quincaillerie en métal ou en plastique utilisées pour fixer des tuyaux, des tubes ou des conduits sur différentes surfaces.
.Pourquoi le même nom est-il utilisé pour les attaches ou les joints de sécurité en plastique?
.La raison peut être trouvée en ce qu'ils partagent un système fonctionnel: les pinces s'ajustent également, servent à regrouper les matériaux et constituent un élément de sécurité.

NOS RÉFÉRENCES

Lydec ليدك

ONEP

راديس RADEES

OCP

أمانديس Amendis

RADEEF

ريضال Redal

RADEET

SONASID

سطام STAM

المكتب الوطني للكهرباء والماء الصالح للشرب
Office National de l'Electricité et de l'Eau Potable

المملكة المغربية
Royaume du Maroc
وزارة الفلاحة والصيد البحري
والتنمية القروية والمياه والغابات
Ministère de l'Agriculture, de la Pêche Maritime,
du Développement Rural et des Eaux et Forêts

الوكالة المستقلة
المتعددة الخدمات بأكادير
RAMSA

Maroc Telecom

IndusPlast

USINE
Centre Sidi Moussa Ben Ali - Casablanca
Tél. : 0523-297801 - Fax : 0523-297802
Email: indusplast1@gmail.com
indusplast2@gmail.com

www.indusplast.ma