Charpenay Côme Sio 1
09/03/26

B2 TP Compte Rendu
Keylogger

Sommaire :

Analyse du problème

Conception de la solution

Réalisation

Test

Retour expérience

Quelques remarques

Analyse du problème

Nous souhaitons tester le Keylogger qui nous sert à visionner l'activité d'un utilisateur par un logiciel espion fonctionnant à l'aide d'un mot de passe défini lors de l'installation.

Conception de la solution

nous choisirons un keylogger à installer et nous documenterons le paramétrage de ce dernier dans le but de réaliser un suivi.

Réalisation

Voici la définition d'un Keylogger ainsi qu'un tableau comparatif des Keylogger existant :

Keylogger est une forme de malware ou de matériel qui suit et enregistre vos frappes au fur et à mesure que vous tapez. Il prend les informations et les envoie à un hacker à l'aide d'un serveur de commande et de contrôle

Logiciel	Modèle Économique	Cible Principale	Fonctionnalités Clés	Niveau d'Invisibilité (Furtivité)

		Caractéristique		
Revealer Keylogger	Gratuit / Premium	Particulier	Enregistrement des frappes, mots de passe. Captures d'écran (version Premium uniquement).	Basique à Élevé. La version gratuite est visible dans le gestionnaire des tâches. La version Premium masque ses processus.
Spyrix Free Keylogger	Gratuit / Payant	Contrôle parental	Suivi des frappes, presse-papiers, surveillance des réseaux sociaux et historique web.	Moyen. Souvent détecté par les antivirus standards dans sa version gratuite.
Actual Keylogger	Payant (Essai dispo)	Administrateurs	Historique des frappes, surveillance des impressions, des insertions de clés USB et des presse-papiers.	Très Élevé. Conçu pour tourner en arrière-plan avec chiffrage des rapports.
Ardamax Keylogger	Payant (Essai dispo)	Particuliers / Admins	Enregistrement des frappes, mode caché, envoi des logs par email ou	Élevé. Utilise des techniques d'obfuscation pour se cacher du gestionnaire

			FTP, enregistrement du microphone.	de tâches et de certains antivirus.
Elite Keylogger	Payant	Sécurité / Familles	Enregistrement bas niveau (frappes, mots de passe cachés), captures d'écran, suivi des emails.	Très élevé. Il s'installe souvent au niveau du noyau (kernel) pour contourner la détection logicielle standard.
Refog Personal Monitor	Payant (Essai dispo)	Familles	Enregistrement des frappes, alertes sur mots-clés spécifiques, captures d'écran régulières.	Élevé. Conçu pour fonctionner silencieusement sans alerter l'utilisateur du PC.
KidLogger	Freemium	Contrôle parental	Enregistrement des frappes, temps d'écran, enregistrement vocal, historique web.	Faible à Moyen. Il assume son rôle de contrôle parental et n'est pas conçu pour un espionnage indétectable.

Test

Partie 1

1 -> installer VM Windows XP

2 ->

1. Ouvrez ensuite l'onglet Avancé puis cliquez sur le bouton Paramètres de la rubrique Démarrage et récupération.

2. Dans la fenêtre Démarrage et récupération, cliquez sur le bouton Modifier de la zone Démarrage du système.

3. Dans le bloc-notes, déroulez le menu Edition puis cliquez sur Rechercher.

4. Saisissez /n'exécutez et cliquez sur Suivant. Cliquez ensuite sur Annuler.

5. Remplacez alors le niveau de stratégie, xxxx, de /noexecute=xxxx par AlwaysOff. Votre commutateur doit maintenant correspondre à /noexecute=AlwaysOff.

6. Fermez le bloc-notes en enregistrant le fichier boot.ini puis cliquez deux fois sur Ok pour fermer les fenêtres ouvertes.

7. Redémarrez enfin votre ordinateur.

3 -> installer powered keylogger

On installe keylogger avec full option :

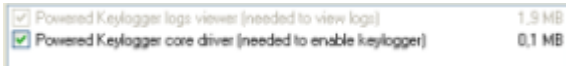

on met le mot de passe “sio2012” puis en tapant le mot de passe, on ouvre la page du logiciel :

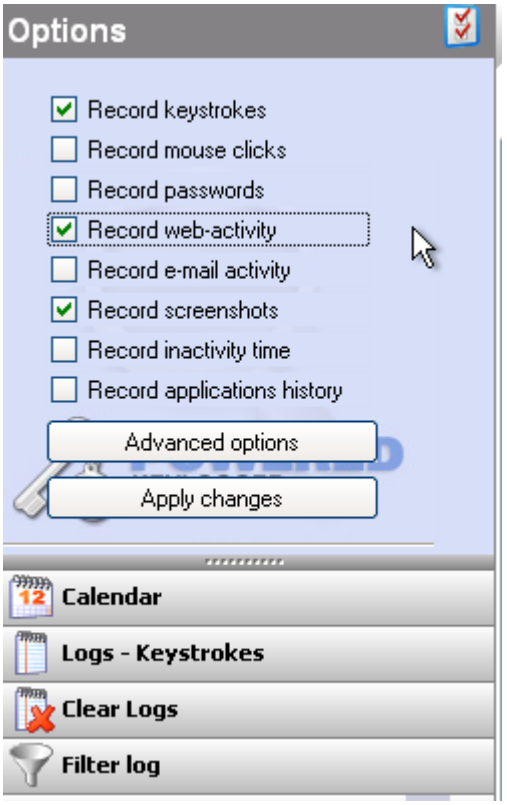

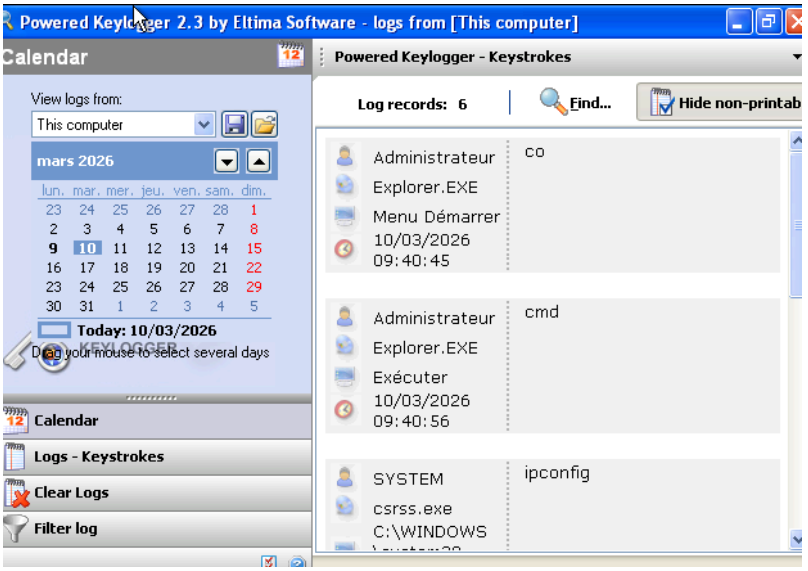

On clique sur filter log et on sélectionne les 3 cases cochées ci-dessus.

Ensuite on va dans les options avancé pour mettre une intervalle de 30 secondes entre les captures d’écran :

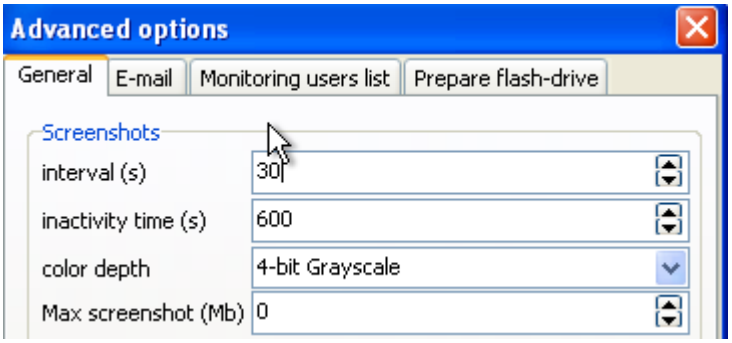

Voilà l'historique du suivi de l'activité sur le poste informatique, on constate que les paramétrages sont corrects.

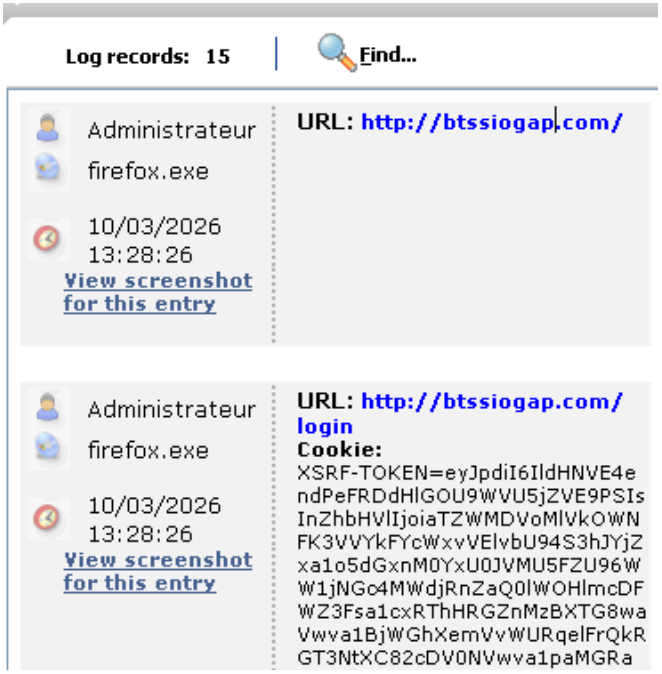

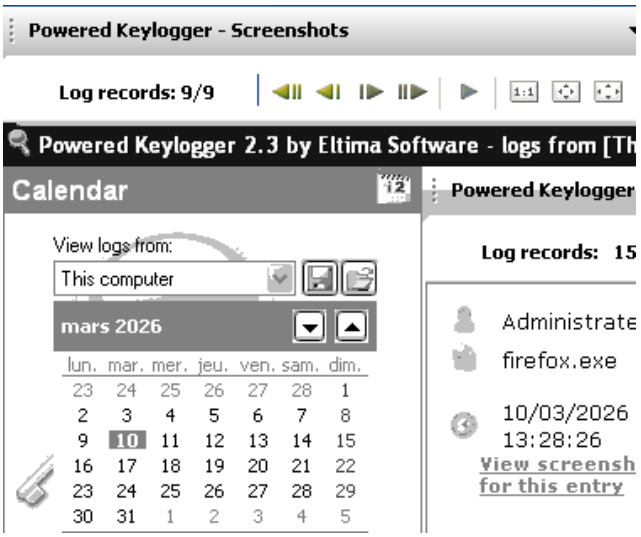

4.

A.

Société : KL
Service : Cyber-sécurité
Objet : Cadre légal concernant l'utilisation des keyloggers

Un keylogger est un logiciel ou un dispositif matériel permettant d'enregistrer les frappes effectuées sur un clavier. Son utilisation peut servir à des fins de sécurité informatique ou d'audit, mais elle est strictement encadrée par la loi.

L'utilisation illégale d'un keylogger peut entraîner plusieurs sanctions.

B.

1. Sanctions pénales

Selon le Code pénal, certaines pratiques constituent des infractions, comme la violation de la vie privée, la collecte frauduleuse de données personnelles ou encore l'accès frauduleux à un système informatique. Dans ces cas, les sanctions peuvent être lourdes et aller jusqu'à 5 ans d'emprisonnement et 300 000 € d'amende.

2. Sanctions administratives

La CNIL peut également intervenir en cas de non-respect de la réglementation. Elle peut infliger des amendes administratives, ordonner la suppression des données collectées et imposer des mesures correctives. Dans le cadre du RGPD, les amendes peuvent atteindre 20 millions d'euros ou 4 % du chiffre d'affaires mondial.

3. Sanctions civiles

Les victimes peuvent demander des dommages et intérêts ainsi que la réparation du préjudice moral. Les sanctions possibles incluent notamment jusqu'à 5 ans de prison, jusqu'à 300 000 € d'amende, ainsi que des amendes RGPD pouvant atteindre 20 millions d'euros. Les victimes peuvent également engager des poursuites

judiciaires. Le respect de la vie privée constitue donc une obligation légale.

C.

Spyrix.com -> installation keylogger

1 création compte

2 installation avec mot de passe fournis

3 paramétrage

D.

Enfin, il existe des extensions capables d'enregistrer les frappes clavier, souvent utilisées pour des tests de sécurité, de l'analyse UX ou parfois de manière malveillante. Ces extensions peuvent être installées sur des navigateurs modernes comme Google Chrome et Mozilla Firefox.

Retour expérience

Nous avons pu observer les activités du poste informatique et n'avons constaté aucun problème.

Quelques remarques

Sans remarques.