Licensed to luizasanttos637@gmail.com - Ana Luiza da Silva Santos

**Gere um retrato realista dessa Mulher acima com todas as características de rosto seja fiel !, cabelo igual da foto acima . Ela está em pé, em pose frontal, com os braços cruzados à frente do corpo, olhar direto para a câmera.**
**Usa blusa verde oliva de manga 3/4, decote em V profundo estilo envelope, tecido fluido e elegante. Calça branca de cintura alta, tecido leve e estruturado, com botão frontal visível. Acessórios discretos: brincos de argola dourados médios e pulseira delicada no pulso.**
**Cenário de estúdio profissional, fundo liso verde oliva escuro, uniforme e sem textura.**
**Iluminação de estúdio suave e bem distribuída, luz principal frontal levemente lateral, realçando o rosto, sombras suaves e naturais, pele com textura realista, sem efeito plástico.**
**Fotografia ultra realista, alta definição, foco nítido, profundidade de campo leve, estética clean, editorial de moda, estilo retrato profissional, câmera full-frame, lente 85mm, f/2.8, ISO baixo, balanço de branco natural, cores fiéis, sem exagero, sem aparência artificial, sem estilo ilustrado, sem traços de IA.**

**Você pode mudar as cores, pose. Tipo de roupa.**

Licensed to luizasanttos637@gmail.com - Ana Luiza da Silva Santos

Gere um Retrato profissional dessa mulher acima com todas as características de rosto seja fiel ! elegante com cabelo igual foto acima , maquiagem refinada (olhos marcados com delineado e sombra neutra, pele iluminada, batom nude).
Ela está posando de meio corpo, com o tronco levemente voltado para a direita da câmera, rosto levemente virado para frente e o olhar direcionado diretamente ao fotógrafo, transmitindo confiança e serenidade.
A mão direita está elevada, posicionada delicadamente próximo ao pescoço, com os dedos tocando o colar e o ombro.
A mão esquerda está abaixo, apoiada sobre o antebraço direito, com os dedos levemente curvados exibindo anéis e pulseiras.
O ombro esquerdo está ligeiramente inclinado, e o blazer branco claro está apenas apoiado sobre os ombros, sem vestir completamente.
Ela veste um macacão preto tomara que caia com botões frontais, bem ajustado, criando contraste sofisticado com o blazer.
A expressão é confiante, o olhar firme e o sorriso sutil.
🎬 Cenário e Estilo
Fundo preto sólido e liso, sem textura.
Ambiente de estúdio.
Foco total no rosto e nas mãos, fundo completamente escuro.
Clima elegante, sofisticado, estilo editorial ou corporativo de luxo.
💡 Iluminação
Iluminação principal (softbox 80 cm) posicionada à direita e ligeiramente acima da altura dos olhos, criando luz suave e sombras delicadas.
Rebatedor branco à esquerda para equilibrar as sombras no rosto.
Luz neutra (temperatura de cor ~5000K).
Efeito de estúdio profissional com brilho suave nos olhos (catchlight visível).
📸 Configurações da Câmera
Câmera: Canon EOS R5 / Sony A7R IV
Lente: 85mm f/1.8
Abertura: f/2.2
ISO: 100
Velocidade: 1/125s
Foco: automático nos olhos (Eye AF)
Distância da câmera: cerca de 1,5 metros
🌐 Estilo e tons
Tons clássicos: preto, branco, dourado e nude.
Estilo sofisticado, moderno e confiante.
Edição com contraste equilibrado e leve realce de nitidez.
Textura suave da pele e brilho natural.

**Você pode mudar as cores, pose.**

Licensed to luizasanttos637@gmail.com - Ana Luiza da Silva Santos

**Gere um Retrato realista corporativo feminino ultra realista, fotografia profissional em estúdio, dessa mulher acima com todas as características de rosto seja fiel !,olhando para a câmera,**
**Cabelo igual da foto acima.**
**Maquiagem profissional clean e elegante: pele bem uniformizada com acabamento matte natural, blush rosado suave, contorno leve, sobrancelhas bem desenhadas e naturais, olhos com sombra neutra em tons marrons, cílios alongados, delineado discreto, batom nude rosado acetinado.**
**Vestuário corporativo sofisticado: blazer vermelho vibrante apoiado sobre os ombros (sem vestir as mangas), top branco estruturado por baixo, calça de alfaiataria vermelha de cintura alta com botão frontal.**
**Braços cruzados à frente do corpo.**
**Acessórios discretos: colar dourado delicado com pingente, anel fino, unhas longas em tom nude escuro/marrom sofisticado.**
**Iluminação de estúdio profissional estilo Rembrandt suave, luz principal frontal levemente lateralizada, luz de preenchimento equilibrada, sombras suaves e bem controladas, realce natural dos contornos do rosto.**
**Fundo cinza escuro liso e uniforme, sem textura, criando contraste elegante com o look vermelho.**
**Fotografia em alta resolução, lente 85mm, abertura f/2.8, profundidade de campo rasa, foco extremamente nítido no rosto, textura real da pele preservada, cores naturais, sem aparência artificial, estética corporativa premium, editorial profissional, realismo extremo.**

**Você pode mudar as cores, pose.**

Licensed to luizasanttos637@gmail.com - Ana Luiza da Silva Santos

**Gere um Retrato corporativo feminino ultra realista, fotografia profissional em estúdio, dessa mulher acima com todas as características de rosto seja fiel !, olhar direto para a câmera, postura elegante e profissional.**
**Cabelo igual da foto acima.**
**Maquiagem profissional sofisticada e natural: pele uniforme com acabamento semi-matte, contorno suave, blush discreto, sobrancelhas bem desenhadas e naturais, olhos com sombra neutra em tons marrons, delineado fino, cílios definidos, batom nude rosado fechado com leve brilho.**
**Vestuário corporativo elegante em tons terrosos: blazer marrom chocolate estruturado, abotoamento duplo com botões dourados, vestido marrom justo por baixo com gola alta em tule/transparência sutil no colo.**
**Uma das mãos segura levemente a lapela do blazer, a outra relaxada ao lado do corpo.**
**Acessórios delicados e sofisticados: brincos pequenos claros, anel dourado discreto, unhas longas em tom vermelho escuro/bordô.**
**Iluminação de estúdio profissional suave e difusa, luz principal frontal levemente lateralizada, luz de preenchimento equilibrada, sombras macias e bem controladas, realce natural dos traços do rosto e da textura do tecido.**
**Fundo cinza médio liso e uniforme, sem textura ou elementos, criando contraste elegante com o look marrom.**
**Fotografia em altíssima resolução, lente 85mm, abertura f/2.8, profundidade de campo rasa, foco extremamente nítido no rosto, textura real da pele preservada, cores naturais, estética editorial corporativa premium, aparência 100% real, sem efeito de inteligência artificial.**

**Você pode mudar as cores, pose. Acessórios.**

Licensed to luizasanttos637@gmail.com - Ana Luiza da Silva Santos

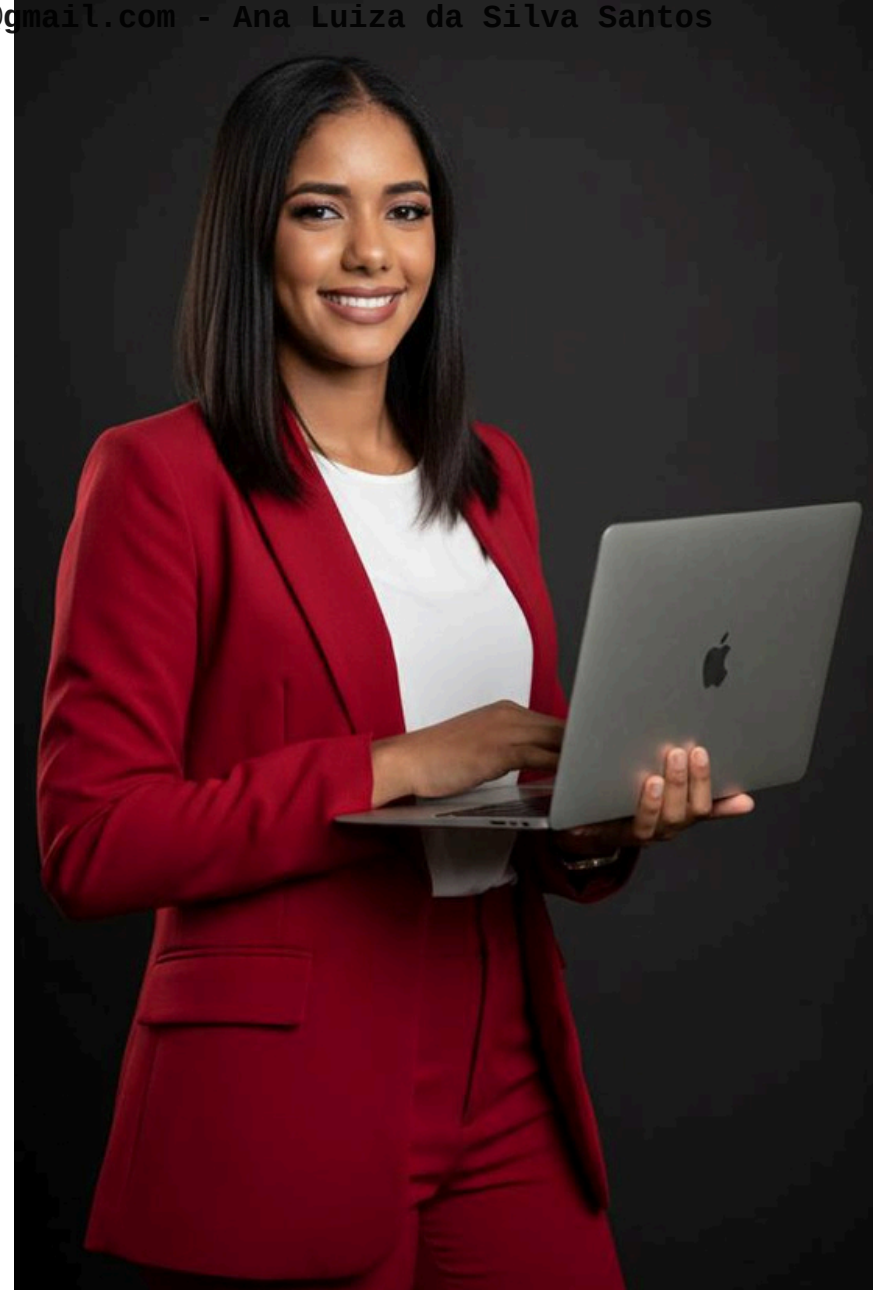

**Gere um Retrato fotográfico realista dessa mulher acima com todas as características de rosto seja fiel ! cabelo igual da foto acima . Ela veste um elegante conjunto social vermelho (blazer alongado e calça), com uma blusa branca por baixo. Maquiagem profissional e sofisticada, com sobrancelhas bem definidas, olhos levemente esfumados, cílios destacados e batom nude rosado.**
**A mulher está em pé, em posição de três quartos, segurando um notebook prateado aberto com as duas mãos, como se estivesse trabalhando.**
**Fundo liso em tom cinza escuro/preto, iluminação de estúdio suave e direcionada, criando sombras sutis e realçando os traços do rosto e a textura da roupa. Estilo corporativo, executivo, moderno.**
**Fotografia em alta resolução, ultra realista, foco nítido, profundidade de campo suave, estética de retrato profissional, qualidade de estúdio, sem distorções, cores naturais.**

**Você pode mudar as cores, pose. Acessórios.**

Licensed to luizasanttos637@gmail.com - Ana Luiza da Silva Santos

**Gere um Retrato fotográfico realista dessa mulher acima com todas as características de rosto seja fiel ! sentada em uma cadeira de Studio fotográfico , em estúdio, fundo liso em tom bege quente. maquiagem elegante e natural, com destaque para olhos bem definidos, sobrancelhas desenhadas e batom nude rosado com acabamento glossy. Cabelo igual foto acima.**
**Ela veste um colete social sem mangas em tom bege claro, com corte moderno e estruturado, combinado com calça branca ajustada. Usa acessórios delicados: colares finos prateados em camadas, pulseira minimalista e anéis discretos. Unhas bem feitas em tom nude claro.**
**A mulher segura um tablet prateado nas mãos, apoiado junto ao corpo, Postura elegante, olhando diretamente para a câmera.**
**Iluminação suave e difusa de estúdio, destacando a textura da pele e do cabelo, sombras leves e naturais. Estilo fotografia corporativa/editorial, alta resolução, foco nítido, profundidade de campo rasa, aparência extremamente realista, qualidade profissional, lente 85mm, f/2.8.**

**Você pode mudar as cores, pose. Acessórios.**

Licensed to luizasanttos637@gmail.com - Ana Luiza da Silva Santos

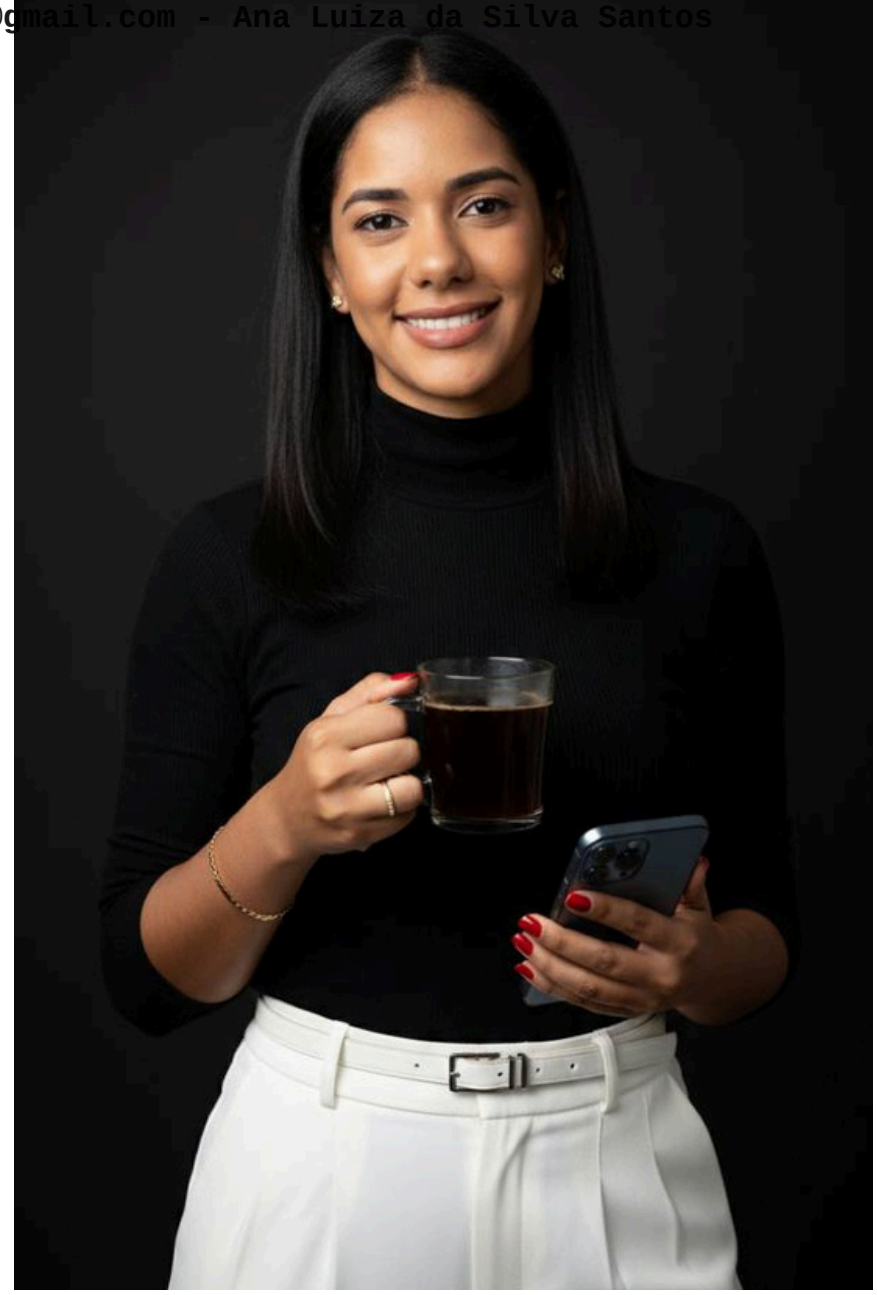

**Gere um Retrato fotográfico realista deasa mulher acima com todas as características de rosto seja fiel ! cabelos igual foto acima. Ela olha diretamente para a câmera. Maquiagem natural e elegante, sobrancelhas bem definidas, batom nude suave.**
**Ela veste uma blusa preta de gola alta, ajustada ao corpo, e uma calça branca de cintura alta com pregas e cinto metálico discreto. Usa acessórios minimalistas: brincos dourados pequenos, anel dourado e pulseira delicada. Unhas pintadas de vermelho.**
**A mulher segura uma xícara de vidro transparente com café ou chá escuro, próxima ao peito e com a outra mão segura um iPhone pro Max , com postura relaxada. Iluminação de estúdio suave e direcional, destacando o rosto e criando sombras delicadas. Fundo totalmente preto, liso, com efeito de vinheta sutil.**
**Estilo editorial, fotografia profissional, alta nitidez, profundidade de campo rasa, textura de pele realista, cores naturais, luz dramática suave, atmosfera elegante e sofisticada.**
**Lente 85mm, f/2.0, qualidade ultra-realista, 8K.**

**Você pode mudar as cores, pose. Acessórios.**

Licensed to luizasanttos637@gmail.com - Ana Luiza da Silva Santos

**Gere um Retrato fotográfico realista deasa mulher acima com todas as características de rosto seja fiel ! cabelos igual foto acima. Ela olha diretamente para a câmera com. Maquiagem natural e elegante, sobrancelhas bem definidas, batom nude suave.**
**Ela veste uma blusa preta de gola alta, ajustada ao corpo, e uma calça branca de cintura alta com pregas e cinto metálico discreto. Usa acessórios minimalistas: brincos dourados pequenos, anel dourado e pulseira delicada. Unhas pintadas de vermelho.**
**A mulher segura uma xícara de vidro transparente com café ou chá escuro, próxima ao peito, com postura relaxada. Iluminação de estúdio suave e direcional, destacando o rosto e criando sombras delicadas. Fundo totalmente preto, liso, com efeito de vinheta sutil.**
**Estilo editorial, fotografia profissional, alta nitidez, profundidade de campo rasa, textura de pele realista, cores naturais, luz dramática suave, atmosfera elegante e sofisticada.**
**Lente 85mm, f/2.0, qualidade ultra-realista, 8K.**

**Você pode mudar as cores, pose. Acessórios.**