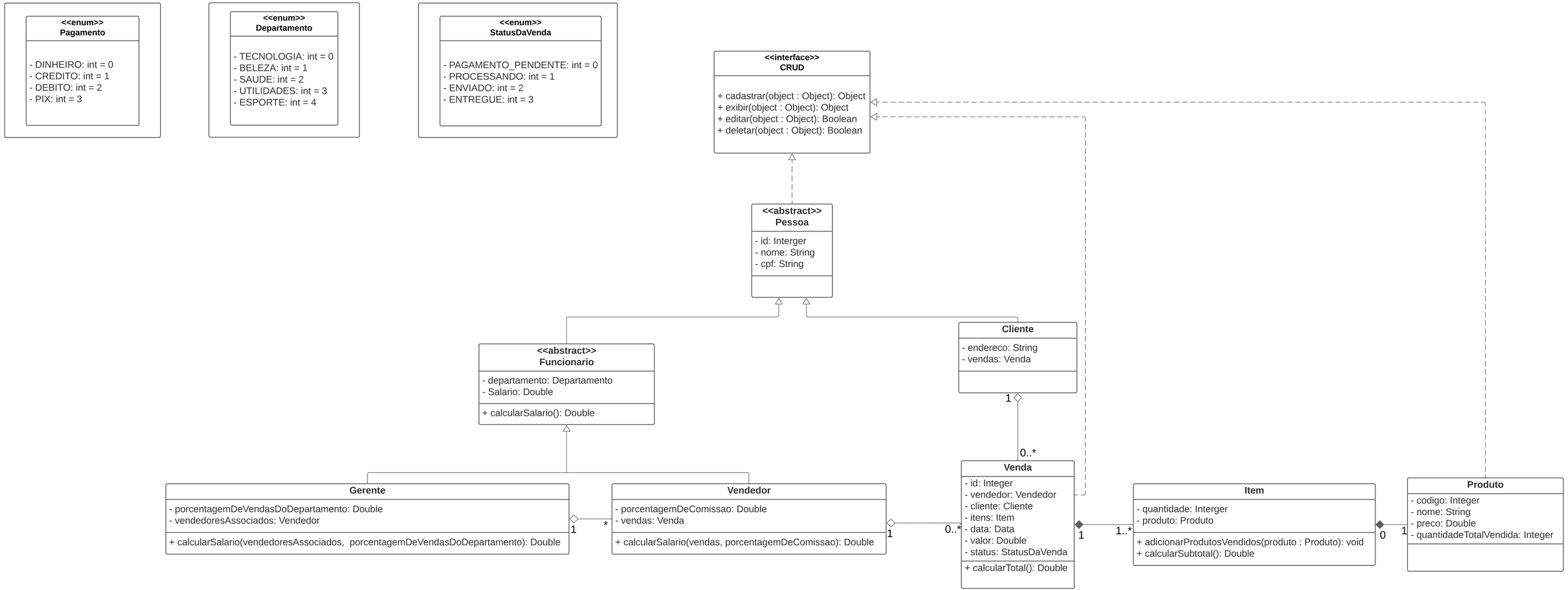
<<enum>>
Pagamento
- DINHEIRO: int = 0
- CREDITO: int = 1
- DEBITO: int = 2
- PIX: int = 3
<<enum>>
Departamento
- TECNOLOGIA: int = 0
- BELEZA: int = 1
- SAUDE: int = 2
- UTILIDADES: int = 3
- ESPORTE: int = 4
<<enum>>
StatusDaVenda
- PAGAMENTO_PENDENTE: int = 0
- PROCESSANDO: int = 1
- ENVIADO: int = 2
- ENTREGUE: int = 3
<<interface>>
CRUD
+ cadastrar(object : Object): Object
+ exibir(object : Object): Object
+ editar(object : Object): Boolean
+ deletar(object : Object): Boolean
<<abstract>>
Pessoa
- id: Interger
- nome: String
- cpf: String
<<abstract>>
Funcionario
- departamento: Departamento
- Salario: Double
+ calcularSalario(): Double
Cliente
- endereco: String
- vendas: Venda
1
0..*
Gerente
- porcentagemDeVendasDoDepartamento: Double
- vendedoresAssociados: Vendedor
+ calcularSalario(vendedoresAssociados, porcentagemDeVendasDoDepartamento): Double
1
*
Vendedor
- porcentagemDeComissao: Double
- vendas: Venda
+ calcularSalario(vendas, porcentagemDeComissao): Double
1
0..*
Venda
- id: Integer
- vendedor: Vendedor
- cliente: Cliente
- itens: Item
- data: Data
- valor: Double
- status: StatusDaVenda
+ calcularTotal(): Double
1
1..*
Item
- quantidade: Interger
- produto: Produto
+ adicionarProdutosVendidos(produto : Produto): void
+ calcularSubtotal(): Double
0
1
Produto
- codigo: Integer
- nome: String
- preco: Double
- quantidadeTotalVendida: Integer