você vai se surpreender...

Milano

BAR PREMIUM PARA EVENTOS

Since 2012

MILANO BARTENDERS

Drinks que não podem ficar de fora de seu evento

@milano_bartenders

SEU EVENTO MERECE ALGO ESPECIAL, E NÓS TEMOS O QUE VOCÊ PRECISA PARA SURPREENDER SEUS CONVIDADOS

Descubra agora as tendências em drinks

Milano
BAR PREMIUM PARA EVENTOS
Since 2012

MOSCOW MULE

UM DRINK ATEMPORAL

O Moscow Mule é um coquetel refrescante e vibrante, composto por vodka, ginger ale, suco de limão fresco e espuma de gengibre. Servido tradicionalmente em uma caneca de cobre, ele combina a suavidade da vodka com a picância e o frescor da ginger ale, criando um sabor equilibrado entre o ácido e o levemente picante. Sua efervescência e o toque cítrico o tornam uma bebida deliciosa e extremamente refrescante.

Por que nunca pode faltar em um evento?

-Refrescante e saboroso: A combinação de vodka e ginger ale oferece um sabor leve, picante e refrescante, ideal para agradar diversos paladares, especialmente em um evento longo.

-Elegância e estilo: A caneca de cobre, juntamente com nossa espuma exclusiva de gengibre, são ícones visuais do Moscow Mule, trazendo um toque de sofisticação e charme ao seu evento, além de ser perfeita para fotos.

-Popularidade e versatilidade: A simplicidade dos ingredientes e o sabor equilibrado fazem do Moscow Mule uma escolha segura que agrada tanto aos fãs de vodka quanto aos que buscam uma bebida leve e efervescente.

-Apelo visual: A apresentação em caneca de cobre confere ao drink uma estética única e sofisticada, destacando-se no ambiente da festa e criando uma atmosfera elegante.

Com seu sabor refrescante, visual marcante e versatilidade, o Moscow Mule é um coquetel que não pode faltar em um evento, proporcionando uma experiência deliciosa e memorável para os convidados.

MOJITO CLÁSSICO

REFRESCÂNCIA VICIANTE

O Mojito é um coquetel clássico e refrescante, feito com rum branco, hortelã fresca, suco de limão, açúcar e água com gás. Sua combinação de sabores cítricos e mentolados, com a doçura do açúcar e a leveza da água com gás, torna-o uma bebida ideal para quem busca algo fresco e saboroso. O Mojito é perfeito para relaxar e se refrescar, sendo uma escolha popular em eventos ao ar livre e celebrações.

Por que nunca pode faltar em um evento?

-Refrescante e saboroso: O Mojito é leve e refrescante, com um equilíbrio perfeito entre o sabor cítrico, a doçura e o frescor da hortelã, o que o torna uma escolha perfeita para qualquer evento, especialmente em climas quentes.

-Simplicidade e sofisticação: Apesar de ser simples, o Mojito tem um sabor sofisticado e é facilmente reconhecível, trazendo um toque de elegância descontraída para a festa.

-Versatilidade: O Mojito é uma bebida versátil que agrada a diferentes paladares e pode ser servido em qualquer parte do seu evento– da recepção ao jantar, sendo uma opção popular entre os convidados.

-Apelo visual: Servido com folhas de hortelã frescas e limão, o Mojito tem uma aparência vibrante e fresca, ideal para compor o cenário e criar momentos fotográficos inesquecíveis.

Com seu sabor refrescante e aparência charmosa, o Mojito é uma escolha indispensável para sua festa, oferecendo uma experiência deliciosa e memorável para todos os convidados.

MOJITO STRAWBERRY

REFRESCÂNCIA E DOÇURA

O Mojito Strawberry (Mojito de Morango) é uma escolha irresistível para compor o cardápio de um evento, trazendo consigo motivos que fazem dele um drink perfeito para qualquer tipo de celebração. Primeiramente, ele une a refrescância e a leveza do tradicional mojito com o toque doce e frutado do morango, criando uma experiência única para os convidados. Esse equilíbrio de sabores agrada aos paladares mais variados, oferecendo uma opção tanto para os que preferem drinks mais frescos quanto para aqueles que buscam algo mais doce e indulgente.

Outro ponto fundamental é a versatilidade do Mojito Strawberry. Ele é uma bebida vibrante e cheia de cor, o que contribui para um visual mais alegre e elegante na festa. Sua aparência delicada, geralmente decorada com folhas de hortelã frescas e pedaços de morango, torna o drink uma verdadeira atração à parte, além de harmonizar perfeitamente com o ambiente festivo e sofisticado de seu evento.

Além disso, o Mojito Strawberry é sinônimo de frescor, o que é especialmente importante em eventos realizados em dias mais quentes. Sua base de rum, hortelã, limão e o toque do morango cria uma combinação que é não só saborosa, mas também refrescante, garantindo que os convidados se sintam confortáveis e descontraídos durante toda a celebração.

Ao escolher o Mojito Strawberry, os noivos estão oferecendo uma bebida moderna e cheia de personalidade, que vai agradar tanto aos amantes de cocktails clássicos quanto aos que buscam algo novo e inovador. Com sua mistura de sabores e sua apresentação charmosa, esse drink se torna indispensável para um evento inesquecível, proporcionando uma experiência memorável para todos os presentes.

MOULIN ROUGE

CELEBRE O GLAMOUR

O Moulin Rouge é uma escolha impecável para fazer parte de um evento, e há diversas razões pelas quais ele não pode ficar de fora dessa celebração especial. Este drink, sofisticado e ao mesmo tempo vibrante, possui uma combinação perfeita de sabores que encantam os paladares mais exigentes. A base de vodka, morango e a delicadeza do espumante moscatel, é uma explosão de sensações que traduzem o glamour e a elegância do ambiente do seu evento.

O nome Moulin Rouge evoca uma aura de sofisticação, estilo e glamour, remetendo a um dos mais icônicos cabarés do mundo, em Paris. Incorporar um drink com esse nome é uma maneira de trazer um pouco dessa magia e dessa história encantadora para a festa, criando uma atmosfera única e inesquecível para os convidados.

Além disso, sua apresentação visual, muitas vezes servida com uma elegante taça de coquetel, também é um fator importante. O drink não é só saboroso, mas se destaca pela sua estética refinada, tornando-se uma verdadeira obra de arte líquida que combina perfeitamente com um ambiente festivo e sofisticado.

Por fim, o Moulin Rouge oferece uma alternativa saborosa e encantadora para os convidados que buscam algo mais que os drinks tradicionais. Ele tem a capacidade de agradar a diferentes gostos, sem perder o ar de exclusividade que sua festa exige. Não há dúvidas de que esse drink agrega um toque de classe, charme e diversão, tornando-o indispensável para o sucesso da celebração.

SEX ON THE BEACH

ATRAENTE E DESCONTRAÍDO

O Sex on the Beach é um coquetel vibrante e tropical, que combina vodka, licor de pêssego, suco de laranja e cranberry. Seu sabor doce e frutado, aliado à sua cor laranja-rosada, faz dele uma bebida descontraída e cheia de energia. Perfeito para eventos, o Sex on the Beach traz uma atmosfera leve, alegre e refrescante, sendo ideal para animar os convidados durante a celebração.

Por que nunca pode faltar em seu evento?

-Sabor doce e refrescante: O Sex on the Beach é a bebida ideal para quem busca algo leve e frutado. Seu sabor equilibrado de frutas tropicais e sua refrescância fazem dele uma escolha popular que agrada a muitos paladares.

-Visual atraente: Com sua cor vibrante e apresentação charmosa, o drink é perfeito para tornar o ambiente ainda mais bonito e fotogênico, criando momentos memoráveis para os convidados e para as fotos.

-Atmosfera alegre e descontraída: O Sex on the Beach tem um toque divertido e descontraído, ideal para criar uma vibe animada e festiva. Ele traz uma sensação de verão e celebração, perfeitos para levantar o ânimo dos convidados.

-Fácil de beber e versátil: A combinação de sabores doces e cítricos torna o Sex on the Beach fácil de beber e altamente adaptável a diferentes momentos do evento, seja no coquetel ou durante a festa.

Com seu sabor tropical, cor vibrante e energia contagiante, o Sex on the Beach é o drink perfeito para animar sua festa, oferecendo aos convidados uma experiência saborosa e inesquecível.

“NÃO É APENAS UM SERVIÇO DE BAR”

Milano
BAR PREMIUM PARA EVENTOS
Since 2012

APEROL SPRITZ

SABOR E CORES INTENSAS

O Aperol Spritz é um coquetel refrescante e vibrante, feito com Aperol, prosecco e água com gás. Com seu sabor levemente amargo e doce, e a efervescência do prosecco, o Aperol Spritz é a bebida perfeita para quem busca algo leve e aromático. Sua cor laranja vibrante e sua combinação de sabores frescos tornam-no um drink visualmente atraente e delicioso.

Por que nunca pode faltar em um evento?

-Refrescante e leve: O Aperol Spritz é perfeito para qualquer evento longo, como um casamento, já que é refrescante e fácil de beber, com um sabor suave que agrada muitos paladares.

-Elegância e sofisticação: Seu visual vibrante e a combinação simples de Aperol e prosecco trazem uma sensação de leveza e elegância ao evento, tornando-o uma escolha sofisticada e ao mesmo tempo descontraída.

-Versatilidade: O Aperol Spritz é uma opção versátil, ideal para diferentes momentos da celebração – seja na recepção, durante o coquetel ou como acompanhamento em um ambiente de festa.

-Apelo visual: A cor laranja intensa e a apresentação simples e elegante fazem do Aperol Spritz uma escolha visualmente encantadora para as fotos e o ambiente de qualquer festa.

Com seu sabor refrescante, aparência marcante e elegância, o Aperol Spritz é um drink perfeito para qualquer casamento, proporcionando aos convidados uma experiência saborosa e memorável.

PINA COLADA

DOCINHA E ICÔNICA

A Piña Colada é uma escolha clássica e irresistível que não pode faltar no cardápio de um evento. Esse drink tropical, com sua combinação perfeita de rum, coco e abacaxi, é sinônimo de festa, alegria e descontração. Sua refrescância e sabor doce transportam os convidados para um clima de férias, tornando-o uma opção deliciosa e ideal para criar um ambiente de celebração leve e acolhedor.

O charme da Piña Colada vai além do seu sabor inconfundível; sua apresentação, com a cremosidade do coco e o toque vibrante do abacaxi, faz dela uma verdadeira obra de arte líquida. Serve como uma bebida sofisticada, mas ao mesmo tempo descomplicada, ideal para uma festa, trazendo um toque de requinte e tropicalidade, que se harmoniza perfeitamente com o clima festivo e alegre de qualquer ocasião.

Além disso, a Piña Colada é uma opção altamente versátil. Seu sabor suave agrada tanto aos que apreciam drinks mais doces quanto aos que buscam algo refrescante e leve. Em eventos, especialmente ao ar livre ou durante o verão, esse drink se torna uma escolha certeira, pois oferece uma experiência de sabor que é ao mesmo tempo exótica e familiar, criando um clima de prazer e descontração.

Ao adicionar a Piña Colada ao cardápio, os noivos proporcionam uma experiência inesquecível para seus convidados, proporcionando uma bebida icônica que traz a sensação de férias e diversão. É um drink que traz alegria, sabor e sofisticação, tornando-se essencial para uma festa que deseja ser lembrada como um evento cheio de boas energias e momentos especiais.

TROPICAL GIN

REFRESCANTE E ENERGIZANTE

O Tropical Gin é uma escolha moderna e inovadora que não pode faltar no cardápio de um evento. Feito com gin e energético de frutas tropicais, esse drink combina o sabor sofisticado do gin com a explosão de sabores refrescantes e exóticos das frutas, criando uma bebida vibrante que vai encantar os convidados desde o primeiro gole.

Uma das grandes vantagens do Tropical Gin é sua capacidade de agradar a diversos paladares. O gin, com seu perfil aromático e ligeiramente seco, se mistura de forma harmônica ao toque doce e refrescante do energético de frutas tropicais, criando uma combinação de sabores únicos que são tanto leves quanto energizantes. Isso faz do Tropical Gin uma excelente opção para dar aquele toque especial à festa, oferecendo uma bebida diferente das tradicionais e que, ao mesmo tempo, mantém um toque sofisticado.

Além disso, o Tropical Gin é uma escolha ideal para eventos mais descontraídos, especialmente se for ao ar livre ou durante o verão, quando o clima pede algo mais refrescante e energizante. Sua apresentação, com suas cores vibrantes e o toque tropical, traz um visual alegre e moderno à festa, criando uma atmosfera divertida e animada. A mistura de gin com o energético de frutas tropicais não só traz frescor e sabor, mas também transmite uma sensação de férias e celebração, sendo perfeita para esse momento tão especial.

Ao incluir o Tropical Gin no cardápio, os noivos oferecem uma bebida que foge do convencional, com uma pegada moderna, leve e cheia de personalidade. É uma escolha que vai atrair os convidados que buscam algo inovador, trazendo um toque de energia e frescor para o casamento, tornando a celebração ainda mais inesquecível.

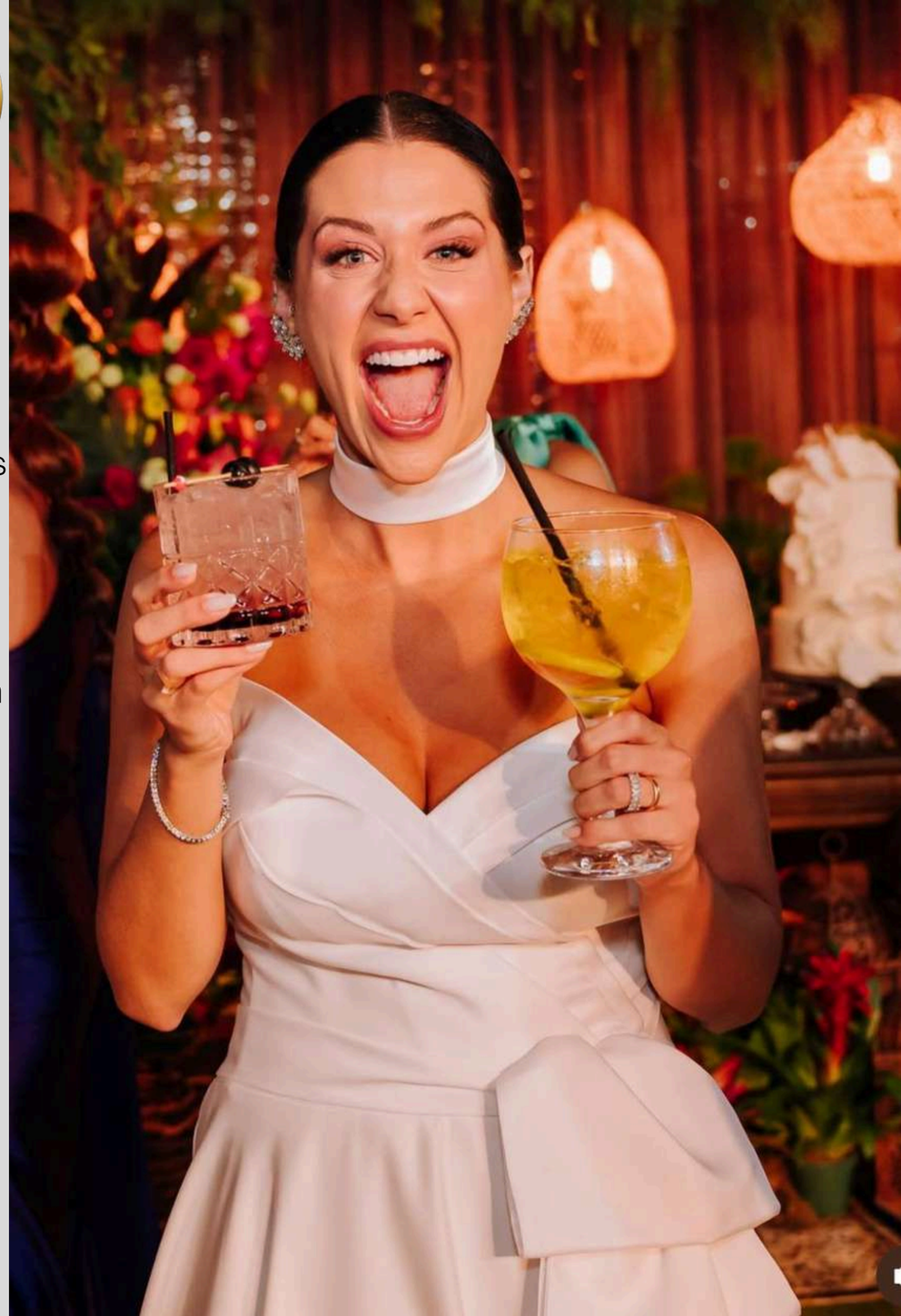

GIN TÔNICA

CLÁSSICO ETERNIZADO

O Gin Tônica é uma opção sofisticada e refrescante, feita com gin e água tônica, que nunca pode faltar no menu de drinks de um evento. Sua combinação de sabores equilibrados e sua versatilidade tornam-no a escolha perfeita para agradar a todos os gostos, desde os mais clássicos até os mais aventureiros. Além de ser leve e fácil de beber, o Gin Tônica tem um toque de elegância que combina perfeitamente com a atmosfera dos mais variados eventos.

Por que nunca pode faltar em seu evento?

-Refrescante e versátil: O Gin Tônica é uma opção leve e refrescante, ideal para qualquer momento da celebração. Sua versatilidade permite combinações com diferentes frutas e ervas, como limão, pepino ou alecrim, o que agrega ainda mais frescor ao drink.

-Elegância e sofisticação: A simplicidade do Gin Tônica não tira a sua sofisticação. Sua apresentação clean e a combinação de sabores únicos trazem um toque de classe ao evento, garantindo uma bebida que agrada a todos, sem deixar de ser refinada.

-Atraente e visualmente encantador: Além de saboroso, o Gin Tônica possui uma aparência elegante, que se destaca no copo, seja com frutas frescas ou ervas aromáticas, tornando-o perfeito para as fotos e para criar um ambiente deslumbrante.

-Ideal para socializar: Por ser um drink fácil de beber e refrescante, o Gin Tônica é perfeito para momentos de socialização, permitindo que os convidados aproveitem o evento com conforto e prazer.

Com seu sabor equilibrado, aparência elegante e refrescância única, o Gin Tônica é a escolha ideal para sua festa, oferecendo aos convidados uma experiência deliciosa e memorável.

MAGIC GLOW

PARA DAR BRILHO A SUA FESTA

O Magic Glow é um drink encantador e cheio de brilho, feito com Curaçau Blue, vodka, suco de abacaxi, soda e um toque de glitter comestível. Com sua cor azul vibrante e o brilho que ilumina o copo, ele não só oferece uma experiência única de sabor, mas também se torna um verdadeiro espetáculo visual. A combinação doce e cítrica, aliada à efervescência da soda, faz do Magic Glow uma opção surpreendente e refrescante para eventos.

Por que nunca pode faltar em seu evento?

-Sabor refrescante e tropical: O Magic Glow oferece uma mistura deliciosa de sabores doces e cítricos, com a leveza do suco de abacaxi e a efervescência da soda. É um drink ideal para refrescar os convidados e agradar aos paladares mais exigentes.

-Brilho encantador: O glitter comestível transforma o Magic Glow em um espetáculo visual, criando um efeito luminoso no copo e adicionando um toque mágico ao ambiente. Sua aparência única vai deixar todos os convidados impressionados, especialmente nas fotos.

-Elegância e diversão: O Magic Glow combina elegância com um toque de diversão e originalidade, tornando-se uma escolha perfeita para um evento moderno. Ele adiciona um charme especial e um pouco de magia à celebração.

-Experiência sensorial completa: Além do sabor e da aparência deslumbrante, o Magic Glow oferece uma experiência sensorial completa, onde os convidados podem se encantar com o brilho e a refrescância do drink, tornando o evento ainda mais memorável.

Com seu sabor tropical, brilho encantador e visual deslumbrante, o Magic Glow é o drink ideal para transformar sua festa em um momento mágico, proporcionando aos convidados uma experiência inesquecível e única.

TEQUILA SUNRISE

BELEZA TROPICAL

Com sua paleta vibrante que remete a um nascer do sol, o Tequila Sunrise combina tequila, suco de laranja e grenadine em um drink visualmente impactante e cheio de personalidade. Refrescante, leve e tropical, é a escolha perfeita para eventos que buscam um coquetel marcante, tanto no sabor quanto na apresentação.

• Sabor tropical e equilibrado

A doçura do grenadine se mistura suavemente à acidez do suco de laranja, criando um equilíbrio perfeito com o caráter marcante da tequila. É um drink leve, refrescante e com um leve toque cítrico, que agrada facilmente ao paladar.

• Apelo visual impressionante

A coloração em degradê — que vai do vermelho intenso ao laranja dourado — é o grande charme do Tequila Sunrise. Servido em copo alto com gelo, ele reproduz as cores de um nascer do sol no copo, criando um verdadeiro espetáculo visual.

• Atmosfera vibrante e descontraída

O Tequila Sunrise carrega consigo uma vibe ensolarada e festiva, ideal para casamentos ao ar livre, festas na praia, eventos tropicais ou celebrações animadas. É o tipo de drink que convida ao brinde e ao sorriso.

• Clássico com espírito livre

Originado nos anos 70, o Tequila Sunrise se mantém atual por sua beleza, sabor e simplicidade. É um clássico que nunca sai de moda — e sempre surpreende quem prova.

O Tequila Sunrise é mais do que um drink bonito: é uma experiência sensorial que combina sabor, cor e alegria. Um verdadeiro convite para brindar a vida com leveza, estilo e boas vibrações.

MARGARITA

CLÁSSICO E ATEMPORAL

Feita com tequila, licor de laranja (como Cointreau ou Triple Sec) e suco de limão fresco, a Margarita é um coquetel refrescante, elegante e cheio de atitude. Com seu equilíbrio perfeito entre o cítrico, o doce e o salgado, é uma escolha sofisticada e vibrante para eventos que desejam um toque internacional, descontraído e cheio de sabor.

• Equilíbrio de sabores que conquista

A combinação da acidez do limão com o dulçor do licor de laranja e a intensidade da tequila resulta em um drink refrescante e perfeitamente equilibrado. Finalizada com a clássica borda de sal, a Margarita oferece uma experiência gustativa completa — levemente salgada, cítrica e envolvente.

• Elegância descontraída

Servida tradicionalmente em taça de margarita, com ou sem gelo, a apresentação é clean e sofisticada. Ideal tanto para recepções mais formais quanto para eventos ao ar livre, ela se adapta ao estilo da festa com charme e autenticidade.

• Versatilidade e originalidade

A Margarita é altamente personalizável — versões com frutas como morango, manga, maracujá ou frutas vermelhas são muito populares e adicionam um toque visual e gustativo extra, mantendo sempre a base clássica que a tornou um ícone.

• Apelo internacional e atmosfera vibrante

Com origem mexicana e fama mundial, a Margarita traz uma aura cosmopolita e alegre. É o tipo de drink que levanta o astral, convida ao brinde e marca presença com personalidade.

A Margarita é a combinação perfeita de frescor, estilo e sabor. Um clássico que se reinventa a cada versão, mas que sempre entrega uma experiência refrescante, marcante e memorável — ideal para brindar com personalidade em qualquer ocasião.

“Cada evento têm
sua essência,
e o bar certo, faz
toda diferença...”
Milano
BAR PREMIUM PARA EVENTOS
Since 2012

CAIPIROSKAS EM 3 SABORES

TRADICIONAL E TODO MUNDO AMA

A Caipiroska é uma releitura moderna da tradicional caipirinha, feita com vodka no lugar da cachaça. Refrescante, versátil e extremamente popular, esse drink combina frutas frescas, açúcar e vodka, resultando em uma bebida vibrante e equilibrada — perfeita para todos os estilos de evento.

• Sabor fresco e personalizado

Com inúmeras possibilidades de sabores — limão, morango, maracujá, frutas vermelhas e muito mais — a Caipiroska se adapta ao gosto de cada convidado. É sempre feita na hora, com frutas frescas e gelo abundante, garantindo um sabor autêntico e refrescante.

• Versatilidade que agrada todos os paladares

Por ser personalizável e leve, é uma excelente opção tanto para quem prefere drinks cítricos quanto para quem gosta de algo mais doce ou frutado. Vai bem desde o welcome drink até o momento da pista.

• Visual colorido e atrativo

Servida em copos baixos com frutas aparentes e muito gelo, a Caipiroska chama a atenção pelo visual alegre e vibrante. É fotogênica, festiva e perfeita para ambientes descontraídos, ao ar livre ou com clima tropical.

• Tradição com um toque contemporâneo

Mesmo com raízes na cultura brasileira, a troca da cachaça pela vodka dá à Caipiroska uma pegada mais internacional e moderna, tornando-a um clássico adaptado aos gostos atuais.

A Caipiroska é presença obrigatória em qualquer evento que valorize sabor, frescor e uma dose de brasilidade com estilo. Um drink democrático, vibrante e sempre bem-vindo para brindar momentos inesquecíveis.

COSMOPOLITAN

CLÁSSICO E ELEGANTE

O Cosmopolitan é um coquetel clássico e sofisticado, feito com vodka, licor de laranja (geralmente Cointreau ou Triple Sec), suco de cranberry e suco de limão fresco. Essa combinação resulta em uma bebida equilibrada, com uma leve acidez, doçura e um toque frutado, que a torna refrescante e agradável para qualquer ocasião especial. O Cosmopolitan é conhecido por sua aparência vibrante, com um tom rosado atraente e uma apresentação simples, porém elegante.

Por que nunca pode faltar em um evento?

-Elegância e sofisticação: O Cosmopolitan é um ícone de sofisticação e estilo, sendo frequentemente associado a eventos chiques e à cultura pop. Sua combinação de sabores frescos e sofisticados o torna uma escolha perfeita para qualquer evento.

-Refrescante e equilibrado: Com um equilíbrio perfeito entre doce e azedo, o Cosmopolitan agrada a diversos paladares e é uma excelente opção para uma bebida leve e saborosa durante a celebração.

-Inovação e experiência sensorial: Em um toque único, servimos o Cosmopolitan com uma bolha aromática que estoura ao ser ingerida. Isso adiciona uma experiência sensorial extra, deixando o drink ainda mais memorável, com uma explosão de aromas que elevam a degustação.

-Apelo visual e fotográfico: O tom rosado vibrante do Cosmopolitan, combinado com a bolha aromática estourando ao ser tomada, cria um efeito visual impressionante, perfeito para fotos e para atrair a atenção dos convidados.

O Cosmopolitan, especialmente com o toque inovador da bolha aromática, é uma escolha imperdível para seu evento, oferecendo sofisticação, sabor e uma experiência única que vai encantar todos os presentes.

CAJU AMIGO

BRASILIDADE E REFRESCÂNCIA

O Caju Amigo é um drink tropical e refrescante que celebra os sabores autênticos do Brasil. Ele combina cachaça, melado de cana, suco de caju fresco, xarope de açúcar e uma pitada de limão, criando uma mistura deliciosa que é ao mesmo tempo leve e vibrante. A base de cachaça traz a essência brasileira, enquanto o suco de caju dá uma doçura natural e uma acidez equilibrada, perfeita para quem busca algo fresco e exótico.

.Por que nunca pode faltar em um evento?

-Sabores tropicais e refrescantes: O Caju Amigo traz uma explosão de sabores frescos e frutados, sendo a escolha perfeita para um evento alegre e descontraído como um evento.

-Identidade brasileira: Para ceventos que celebram a cultura brasileira ou que buscam oferecer uma experiência genuína, o Caju Amigo é uma escolha certeira. Ele conecta os convidados com um dos sabores mais característicos do Brasil, trazendo um gostinho de férias tropicais e calor humano para a festa.

-Fácil de agradar a todos: O sabor do Caju Amigo é leve, sem ser excessivamente doce ou ácido, o que o torna uma escolha agradável para diferentes paladares. Além disso, a cachaça, que é uma bebida alcoólica muito popular no Brasil, traz um toque de sofisticação e originalidade ao coquetel.

-Toque de autenticidade e criatividade: Em um evento, especialmente aqueles com uma proposta descontraída ou temática, o Caju Amigo é um drink que se destaca pela sua autenticidade e frescor.

Por todos esses motivos, o Caju Amigo é uma excelente escolha para qualquer tipo de evento, trazendo consigo frescor, sabor tropical e uma forte identidade brasileira que vai fazer sua festa ser ainda mais inesquecível e especial para todos os convidados.

PENICILLIN

O DRINK PERFEITO COM WHISKY NÃO EXI...

O Penicillin é um coquetel inovador e reconfortante, criado a partir de uma combinação de whisky (Jack Daniels no nosso caso), melado de cana, gengibre fresco e suco de limão sisiliano. A mistura oferece um equilíbrio único de sabores defumados, picantes e doces, com o whisky trazendo uma base robusta e o gengibre adicionando um toque de frescor e especiarias. O melado suaviza o drink, enquanto o limão oferece uma leve acidez, criando uma bebida complexa, mas perfeitamente balanceada.

Por que nunca pode faltar em um evento?

-Sabor único e reconfortante: O Penicillin é uma mistura deliciosa de sabores defumados, picantes e doces, ideal para quem procura um drink com um perfil de sabor mais ousado e diferente. Seu toque de gengibre e melado o torna perfeito para eventos com uma atmosfera acolhedora e sofisticada.

-Elegância e originalidade: O Penicillin é uma opção criativa que se destaca entre os coquetéis tradicionais. Sua combinação de ingredientes inusitados o torna uma escolha única e sofisticada para um evento especial.

-Refrescante e equilibrado: O equilíbrio entre o whisky defumado, o gengibre picante e o melado doce cria uma bebida que é ao mesmo tempo reconfortante e refrescante, agradando uma variedade de paladares.

-Apelo visual e sensorial: O Penicillin tem uma aparência robusta e rústica, com o toque de gengibre fresco. Para um toque ainda mais especial, ele é ser servido com uma fatia de gengibre, adicionando ao visual e à experiência sensorial do drink.

O Penicillin é a escolha perfeita para eventos que buscam um coquetel inovador, com sabor profundo e um toque de sofisticação, criando uma experiência única para os convidados.

"Trabalhar com eventos é mais do que criar momentos, é cuidar e transformar sonhos em realidade, com dedicação e responsabilidade em cada detalhe."

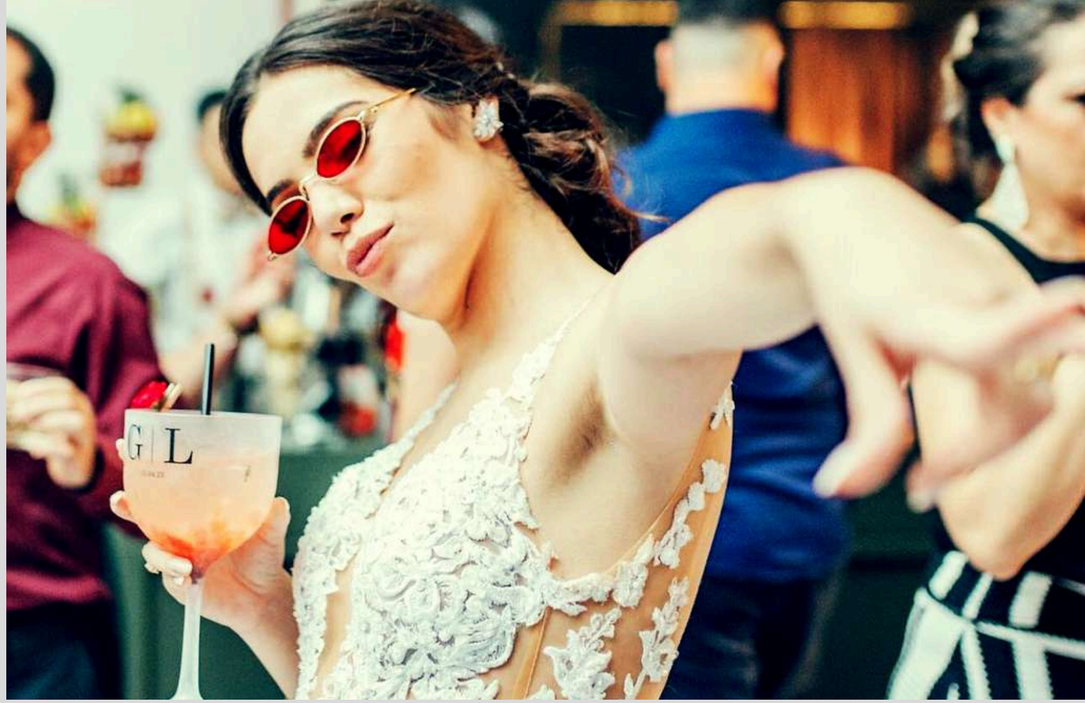

FITZGERALD

O QUERIDINHO DO MOMENTO

O Fitzgerald é um coquetel elegante e refrescante, feito com gin, suco de limão siciliano fresco, xarope de açúcar e um toque de angostura. Ele é uma variação moderna do clássico Gin Sour, trazendo um equilíbrio perfeito entre a acidez do limão, a suavidade do gin e a doçura do açúcar, com um leve toque amargo da angostura que adiciona complexidade ao sabor. A mistura resulta em uma bebida leve, aromática e de fácil apreciação.

Por que nunca pode faltar em um evento?

-Elegância e sofisticação: O Fitzgerald é uma escolha refinada que combina perfeitamente com a atmosfera de qualquer evento. Sua simplicidade e ingredientes clássicos trazem um toque de sofisticação.

-Refrescante e equilibrado: A combinação de gin e limão, com a leve doçura do açúcar e o toque amargo da angostura, oferece uma experiência de sabor fresca e bem balanceada, agradando a diversos paladares.

-Versatilidade: O Fitzgerald é um drink versátil, ideal para diferentes estilos de festas. Ele pode ser apreciado por quem prefere coquetéis mais secos e aromáticos, sem ser excessivamente forte ou doce.

-Apelo visual: Servido em um copo de coquetel, o Fitzgerald é simples, mas atraente, com uma aparência limpa e sofisticada que se encaixa bem em qualquer evento elegante.

O Fitzgerald é uma escolha perfeita para quem busca um coquetel clássico e refinado, que traga frescor, equilíbrio e um toque de sofisticação ao evento, fazendo dele uma opção inesquecível para os convidados.

BRAMBLE

DELICIOSO E LINDO

O Bramble é um coquetel clássico e sofisticado, perfeito para ocasiões especiais. O drink é uma combinação deliciosa de gin, xarope de de amora, suco de limão siciliano fresco e um toque de xarope de açúcar. A mistura resulta em um sabor equilibrado entre a acidez cítrica e a doçura frutada, com a frescura e o toque herbal do gin.
Por que nunca pode faltar em um evento?
-Elegância e sofisticação: O Bramble traz uma sensação de requinte que é perfeita para eventos sofisticados, combinando sabores clássicos e modernos, o que agrada a diferentes paladares.
-Versatilidade: Ele oferece um equilíbrio ideal entre doce e azedo, o que o torna agradável para a maioria dos convidados. Além disso, o gin é uma base popular, e o licor de amora dá um toque frutado e refrescante, ideal para qualquer celebração.
-Apelo visual: Em um evento como um casamento, a apresentação do drink é fundamental. A cor vibrante e a decoração simples e charmosa do Bramble fazem dele uma excelente escolha para fotos, criando momentos memoráveis que os noivos e os convidados irão adorar.
-Sabor marcante e único: Embora seja um drink simples, o Bramble tem um sabor complexo que se destaca entre outros coquetéis. Sua combinação de gin e amora é única, proporcionando uma experiência gustativa que se torna parte da história.
Por todos esses motivos, o Bramble é uma escolha irresistível para quem quer adicionar um toque especial, delicioso e visualmente encantador a um evento, tornando-o inesquecível para todos.

“Seu evento merece os melhores cocktails e os melhores bartenders”

CLOVER CLUB BY MILANO

DELICADO E DELICIOSO

O Clover Club é um coquetel clássico e sofisticado, feito com gin, xarope de framboesa, suco de limão e espuma de gengibre Esse drink combina a suavidade do gin com o sabor levemente doce das framboesas e a acidez do limão, criando uma bebida equilibrada e refrescante. A espuma de gengibre adiciona uma textura aveludada e cremosa ao coquetel, tornando-o ainda mais elegante e único.

Por que nunca pode faltar em um evento?

-Elegância e sofisticação: O Clover Club é um coquetel sofisticado que traz um toque de classe a sua festa. Seu sabor equilibrado e sua apresentação atraente o tornam uma escolha refinada para eventos especiais.

-Refrescante e delicado: A combinação de gin, framboesa e limão é leve e refrescante, agradando a diversos paladares e tornando-o uma excelente opção para um drink de recepção ou para os momentos mais descontraídos da festa.

-Versatilidade e apelo visual: O Clover Club tem uma cor rosa vibrante e é frequentemente servido com uma decoração simples, como uma flor comestível e a identidade visual personalizada, criando uma apresentação charmosa e fotogênica..

-Textura única: A nossa espuma exclusiva confere ao drink uma textura cremosa e sedosa, tornando a experiência de degustação ainda mais agradável e marcante.

O Clover Club é a escolha perfeita para quem quer um drink sofisticado, refrescante e visualmente deslumbrante, garantindo que seu evento seja ainda mais memorável para os convidados.

CAIPI GARDEN

REFRESCANCIA E PERSONALIDADE

Uma releitura leve e sofisticada da tradicional caipirinha, a Caipi Garden combina vinho branco, uvas frescas levemente maceradas e folhas de manjericão, criando um drink surpreendente e aromático. É a escolha perfeita para quem busca algo diferente, refrescante e cheio de estilo.

-Sabor leve e refrescante

A combinação da uva verde com o frescor herbal do manjericão e a suavidade do vinho branco resulta em um drink equilibrado, leve e extremamente agradável. Ideal para eventos diurnos, casamentos ao ar livre ou celebrações em clima tropical.

-Originalidade e sofisticação

Embora inspirado em um clássico brasileiro, o drink traz um toque gourmet e contemporâneo. É uma opção que demonstra bom gosto e criatividade, perfeita para impressionar os convidados com algo fora do comum — mas ainda familiar.

-Experiência aromática marcante

O manjericão fresco libera aromas envolventes a cada gole, transformando o drink em uma verdadeira experiência sensorial. A maceração delicada da uva realça seu sabor natural, elevando o perfil da bebida com um toque frutado e elegante.

-Visual encantador

Com seu tom esverdeado suave, pedaços de uva e folhas frescas de manjericão, o drink é bonito, leve e fotogênico. Uma escolha charmosa que brilha tanto no paladar quanto nas fotos.

O Caipi Garden é uma celebração da leveza e do frescor, com um toque contemporâneo. Ideal para eventos que buscam oferecer uma experiência única, aromática e inesquecível.

GOLDEN PISTACHIO

OUSADIA EM FORMA DE DRINK

Com uma combinação envolvente de rum, Licor 43, xarope de pistache e um toque de Angostura, o Golden Pistachio é um coquetel que impressiona desde o primeiro olhar até o último gole. Seu sabor é intenso, cremoso e levemente exótico — uma fusão entre o calor do Caribe e a sofisticação da confeitaria fina. Ideal para brindar momentos especiais com elegância e originalidade.

• Sabor marcante e aveludado

O dulçor aromático do Licor 43 se une à cremosidade do pistache e ao corpo do rum, criando uma mistura equilibrada e envolvente. A Angostura entra como toque final, trazendo complexidade e sofisticação ao paladar.

• Originalidade com sofisticação

O Golden Pistachio foge do óbvio com uma proposta ousada e refinada. É perfeito para eventos que querem surpreender com uma experiência nova, sem abrir mão da elegância e da qualidade.

• Aromas e sensações envolventes

O pistache traz um perfil aromático exclusivo, quase gourmand, que remete à alta gastronomia. A combinação com especiarias suaves e notas adocicadas resulta em um coquetel memorável, com presença marcante e final persistente.

• Visual dourado e luxuoso

Com uma coloração dourada suave, cremosa e brilhante, o Golden Pistachio é um drink que chama a atenção. Pode ser finalizado com raspas de pistache ou uma borda açucarada, tornando-se ainda mais fotogênico e irresistível.

O Golden Pistachio é a escolha ideal para quem busca um coquetel exclusivo, marcante e com um toque de luxo. Uma experiência sensorial completa — perfeita para tornar seu evento ainda mais inesquecível.

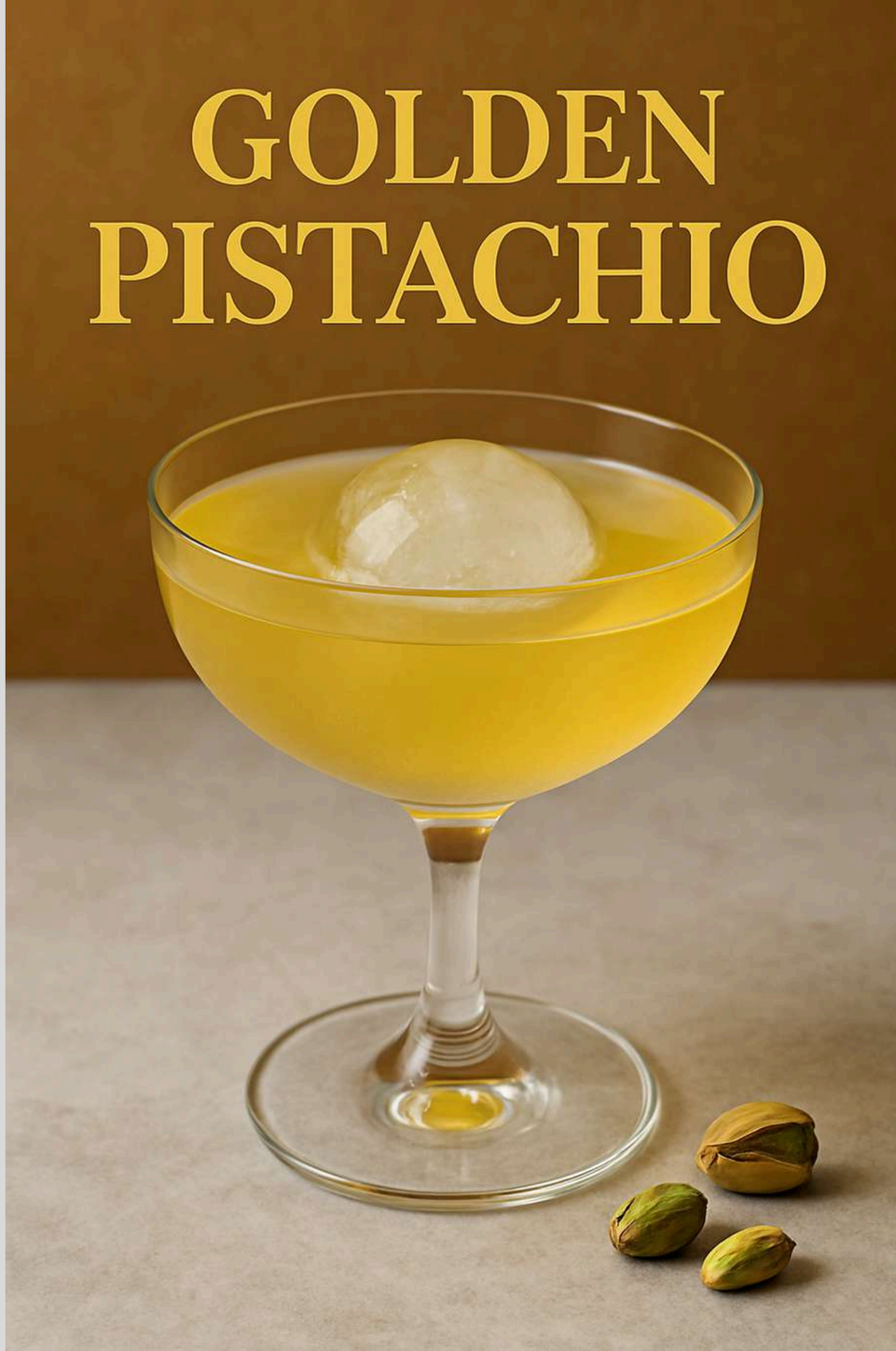

NEGRONI

INTENSIDADE VIBRANTE DE COR E SABOR

O Negroni é um coquetel clássico e robusto, composto por gin, vermute rosso e Campari. Com sua combinação de sabores amargos, doces e herbais, o Negroni é uma bebida de perfil forte e marcante, perfeita para quem aprecia drinks mais intensos. Servido com gelo e uma fatia de laranja, ele tem uma cor vibrante e uma apresentação simples, mas elegante.

Por que nunca pode faltar em um evento?

-Sabor forte e sofisticado: O Negroni é ideal para quem busca um drink com um perfil de sabor mais complexo e ousado. A combinação de gin, Campari e vermute rosso cria uma experiência de sabor única, que se destaca em eventos.

-Elegância e tradição: Sendo um coquetel clássico, o Negroni traz uma sensação de tradição e sofisticação ao evento. Seu sabor único e seu visual simples e elegante tornam-no uma escolha popular para casamentos e festas de estilo mais refinado.

-Versatilidade e apelo visual: Apesar de ser um drink forte, o Negroni agrada a muitos apreciadores de coquetéis, podendo ser servido tanto como uma bebida de aperitivo quanto para acompanhar pratos mais elaborados. Sua cor vibrante e a decoração com uma fatia de laranja o tornam uma opção fotogênica.

-Experiência única: O Negroni oferece uma experiência sensorial distinta, com seu equilíbrio de amargor e doçura. Ele é perfeito para quem busca uma bebida com personalidade e profundidade de sabor.

O Negroni é a escolha perfeita para casamentos que buscam um toque de tradição, sofisticação e sabor marcante, proporcionando uma experiência inesquecível para os convidados.

SALTED NEGRONI

UMA VARIAÇÃO DO CLÁSSICO QUE VAI TE SURPREENDER

Essa variação eleva o drink a um novo patamar de sabor, equilibrando o amargor característico com notas doces e salgadas que conquistam o paladar logo no primeiro gole.

-Sabor inovador e sofisticado

Combinando o perfil amargo do Negroni com a doçura envolvente e o toque salgado do caramelo, o Salted Negroni proporciona uma experiência sensorial única. É perfeito para casamentos e eventos que buscam surpreender com algo exclusivo e marcante.

-Elegância com um toque contemporâneo

Enquanto mantém a base clássica que evoca tradição, o Salted Negroni traz uma proposta moderna e criativa. É ideal para quem deseja imprimir originalidade ao seu evento sem abrir mão da sofisticação.

-Versatilidade e apelo visual

Com sua tonalidade âmbar-avermelhada e o brilho suave do caramelo, o Salted Negroni é visualmente atraente e fotogênico. Pode ser servido como drink de boas-vindas, aperitivo ou até mesmo harmonizado com sobremesas — especialmente aquelas com chocolate ou frutas secas.

-Uma experiência inesquecível

O equilíbrio entre o doce, o amargo e o salgado cria um drink memorável, com camadas de sabor que surpreendem e encantam. É uma escolha perfeita para brindar momentos únicos e criar memórias gustativas que ficarão para sempre com os convidados.

Em resumo: o Salted Negroni é a escolha ideal para eventos que valorizam inovação com elegância. Uma variação criativa e refinada, que combina tradição e originalidade em um só gole — proporcionando uma experiência inesquecível e cheia de personalidade.

OLD FASHIONED

O PAI DE TODOS OS COCKTAILS

Old Fashioned: tradição, elegância e sabor em sua forma mais pura

Considerado o pai dos coquetéis clássicos, o Old Fashioned é um drink atemporal que combina whiskey (geralmente bourbon ou rye), açúcar, Angostura e um toque cítrico da casca de laranja. Seu sabor intenso e refinado, aliado à sua apresentação sóbria, faz dele uma escolha perfeita para eventos que valorizam sofisticação e autenticidade.

• Sabor forte e equilibrado

O Old Fashioned entrega uma experiência gustativa profunda, com notas amadeiradas do whiskey, o dulçor sutil do açúcar e a complexidade das bitters. É um drink encorpado, ideal para quem aprecia sabores clássicos, elegantes e memoráveis.

• Presença sofisticada e marcante

Com sua preparação simples e refinada, o Old Fashioned representa o melhor da coquetelaria tradicional. É perfeito para eventos que querem transmitir bom gosto, tradição e personalidade — sem precisar de exageros ou modismos.

• Visual clássico e imponente

Servido em copo baixo, com uma pedra de gelo grande e uma casca de laranja para aromatizar, o Old Fashioned é visualmente elegante e discreto. Seu charme está na simplicidade e na precisão de cada detalhe.

• Um brinde à história e à experiência

Desde o século XIX, o Old Fashioned conquista gerações por sua autenticidade. É o drink ideal para brindar conquistas, celebrar momentos marcantes e oferecer aos convidados uma experiência que transcende o tempo.

O Old Fashioned é uma escolha certeira para eventos que valorizam tradição, requinte e sabor verdadeiro. Um clássico absoluto, que impressiona pelo equilíbrio, elegância e personalidade a cada gole.

MARACUJACK

INTENSIDADE TROPICAL

O Maracujack é a fusão surpreendente entre o sabor marcante do whiskey Jack Daniel’s e a acidez refrescante do maracujá. Um coquetel tropical, encorpado e com personalidade, ideal para quem busca um drink diferente, mas com identidade forte e equilibrada.

• Sabor marcante e tropical

A acidez vibrante do maracujá contrasta perfeitamente com as notas amadeiradas e levemente adocicadas do Jack Daniel’s, criando um equilíbrio entre o frutado refrescante e a intensidade do whiskey. O resultado é um drink potente, mas fácil de beber.

• Autenticidade com ousadia

O Maracujack é perfeito para quem gosta de sair do comum, sem abrir mão da qualidade. Traz a irreverência do maracujá brasileiro com a tradição do Tennessee whiskey, criando uma mistura ousada, cheia de estilo e sabor.

• Apresentação rústica e convidativa

Geralmente servido em copo baixo com bastante gelo, polpa natural de maracujá e um toque de hortelã ou casca cítrica, o Maracujack chama atenção pela rusticidade charmosa e cor vibrante. É um drink que convida ao brinde e à conversa.

• Versatilidade e presença

Pode ser servido como drink de entrada ou durante a pista, e agrada tanto aos fãs de whiskey quanto aos amantes de drinks tropicais. É uma opção ideal para eventos modernos, com personalidade e um toque de brasilidade com sotaque americano.

O Maracujack é a escolha perfeita para quem busca um drink com força, sabor e identidade. Uma combinação inusitada que surpreende ao unir dois mundos em um só gole — tropical, intenso e absolutamente inesquecível.

WHISKY SOUR

INTENSIDADE E SUAVIDADE

O Whiskey Sour é um coquetel clássico que combina whiskey (geralmente bourbon), suco de limão fresco, açúcar e, opcionalmente, clara de ovo para uma textura mais aveludada. É a união exata entre o cítrico, o doce e a força do whiskey — um drink sofisticado, envolvente e atemporal.

• Sabor equilibrado e refrescante

A acidez do limão equilibra a robustez do whiskey, enquanto o açúcar suaviza o conjunto, resultando em um drink fresco, complexo e extremamente agradável. A albumina adiciona cremosidade e corpo, elevando ainda mais a experiência sensorial.

• Elegância com personalidade

Com seu visual limpo, espuma delicada e aroma cítrico envolvente, o Whiskey Sour transmite elegância e sofisticação, sem deixar de lado sua personalidade marcante. É ideal para eventos que valorizam autenticidade com classe.

• Apelo visual refinado

Servido em taça coupé ou copo baixo, com gelo ou straight up (sem gelo), e finalizado com uma fatia de limão, uma cereja artesanal ou bitters desenhados sobre a espuma, o Whiskey Sour é visualmente encantador e perfeito para fotos elegantes.

• Tradição que nunca sai de moda

Presente em cartas de bares ao redor do mundo desde o século XIX, o Whiskey Sour é um verdadeiro clássico da coquetelaria. Sua fama permanece por um motivo simples: ele funciona. Sempre.

O Whiskey Sour é a escolha ideal para brindar com sofisticação e equilíbrio. Um clássico versátil que une tradição, sabor e charme em um só gole — perfeito para eventos que desejam impressionar com autenticidade e bom gosto.

Milano

BAR PREMIUM PARA EVENTOS

Since 2012

MILANO BARTENDERS

@milano_bartenders