SENAI	**Escola SENAI "A. Jacob Lafer" UFP - 1.18**	Aprovado por:	NOTA:
Componente Curricular: **Lógica de Programação de Algorítimos**			
Aluno: Miguel Augusto Porto Coutinho	Turma 1ID-DS	Número:22	
Aluno:		Número:	
Professor (a)(s): **Raul Porto Lopes**		Data: 06/04/2026	
Curso: **Técnico em Desenvolvimento de Sistemas**	Duração da Avaliação: ___h _____ min		

ATIVIDADES – LISTA 1

1. Elabore um algoritmo (pseudocódigo) para ir ao trabalho.

Início:

Acordar

Arrumar a cama

Tomar banho

Colocar a roupa para ir trabalhar

Escovar os dentes

Preparar o café da manhã

Comer o café da manhã

Esperar até a hora do ônibus

Pegar o ônibus

Esperar a parada do seu trabalho

Entrar no trabalho

Bater cartão

Fim:

1. Elabore um algoritmo (fluxograma) para ir ao trabalho.

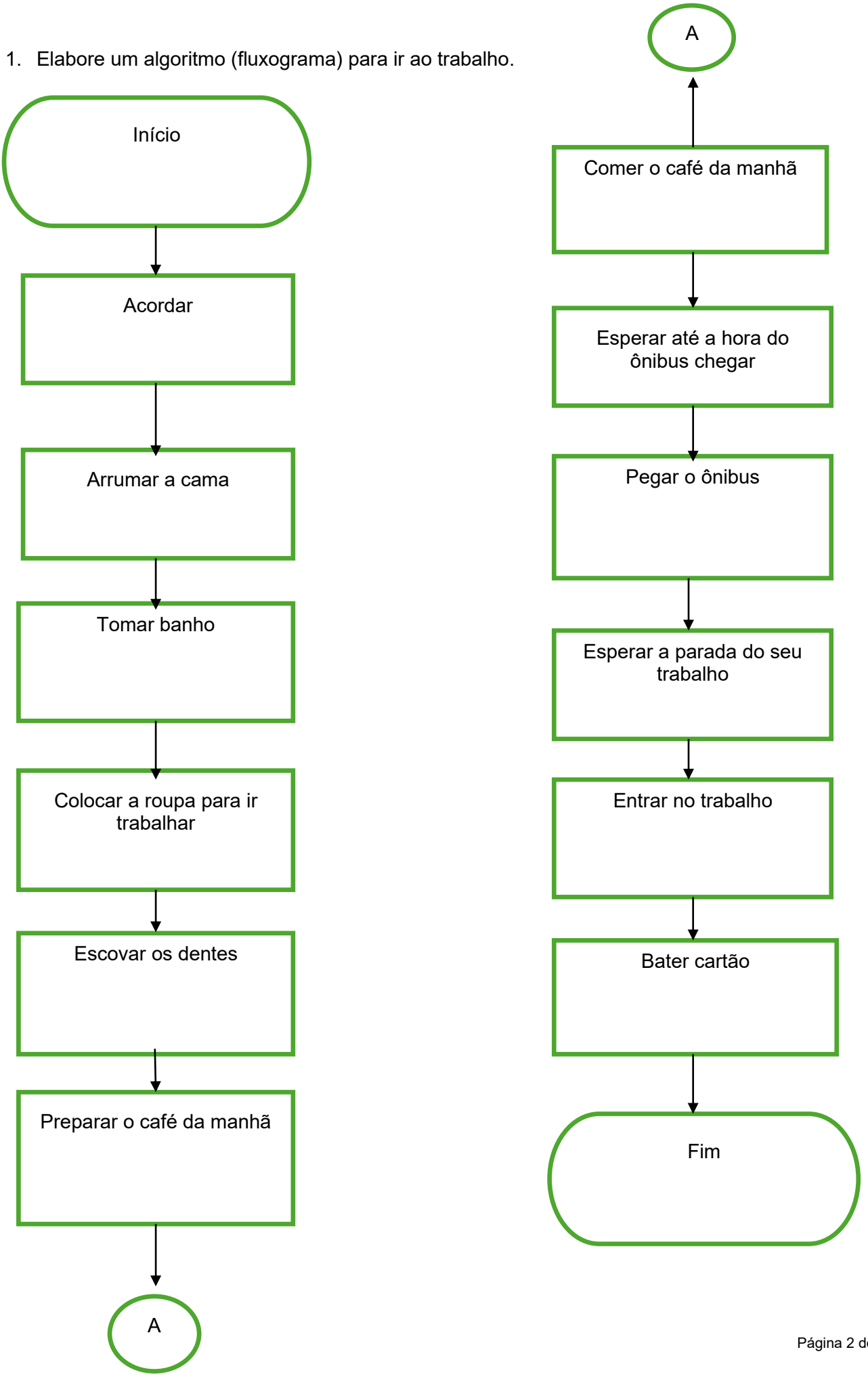

2. Elabore um algoritmo (pseudocódigo) para realizar a troca de pneu de carro.

Início:

Estacione o carro em um local plano

Ligue o pisca alerta

puxe o freio de mão

engatar a marcha

Afrouxe os parafusos do pneu do carro que irá ser trocado

Posicione a ferramenta no ponto de encaixe do carro para levantar ele

Deixe o pneu pelo menos 5cm do chão

Termine de tirar os parafusos

Remove o pneu que irá ser trocado

Coloque o pneu embaixo do carro perto da ferramenta

Coloque o estepe onde tirou a roda

Encaixe os parafusos no estepe

Aperte os parafusos em cruz

Remova o pneu furado e o macaco suavemente de baixo do carro

De o aperto final nos parafusos

Fim:

2 Elabore um algoritmo (fluxograma) para realizar a troca de pneu de carro.

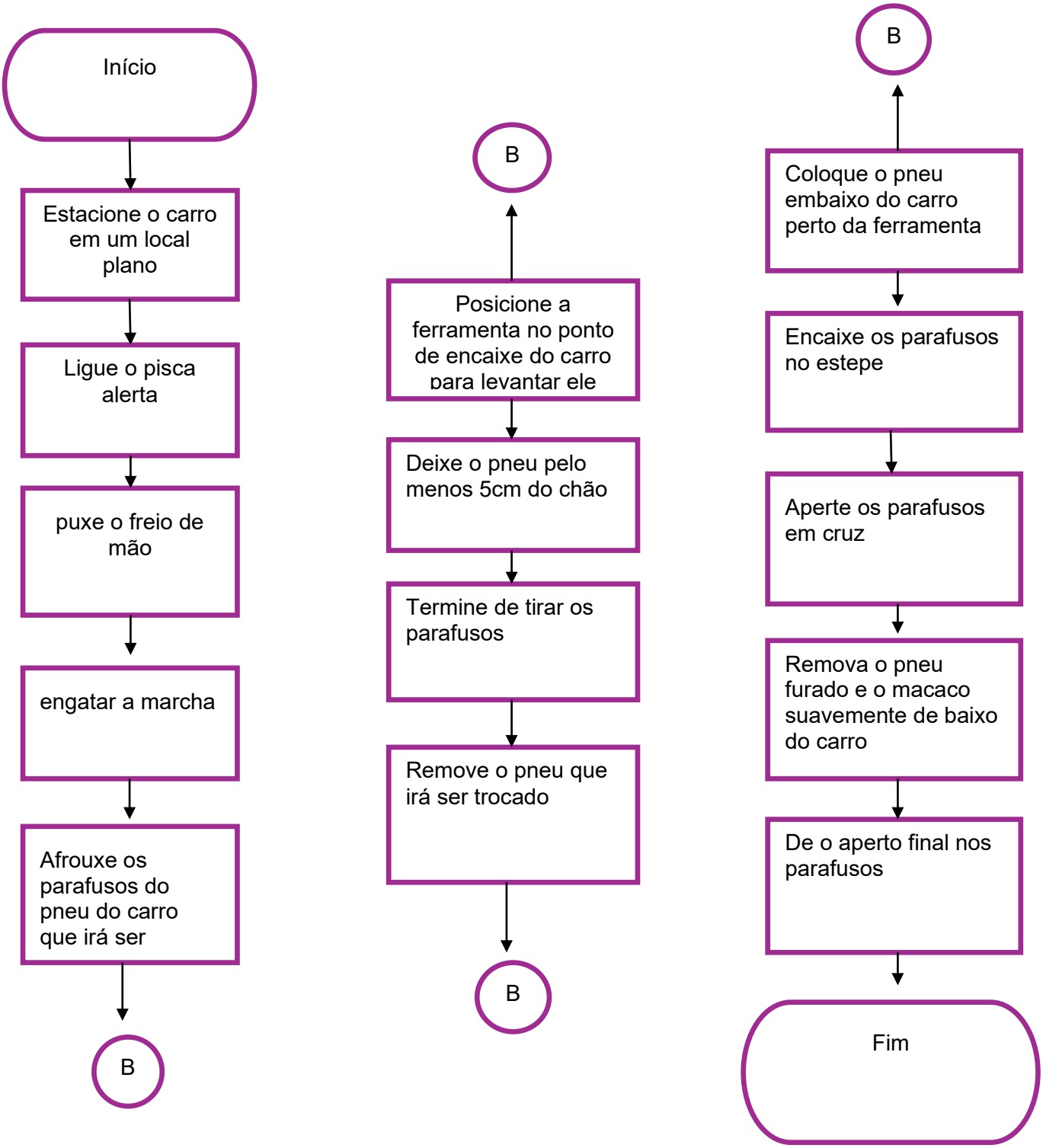

3. Elabore um algoritmo (pseudocódigo) para realizar a troca de uma lâmpada.

Início:

Desligue o interruptor

Desligue o disjuntor

Pegue um instrumento que auxilia sua chegada até a lâmpada

Retire a lâmpada velha

Pegue uma lâmpada com a voltagem correta

Instale a lâmpada nova

Ligue o disjuntor

Ligue o interruptor

Fim:

3. Elabore um algoritmo (fluxograma) para realizar a troca de uma lâmpada.

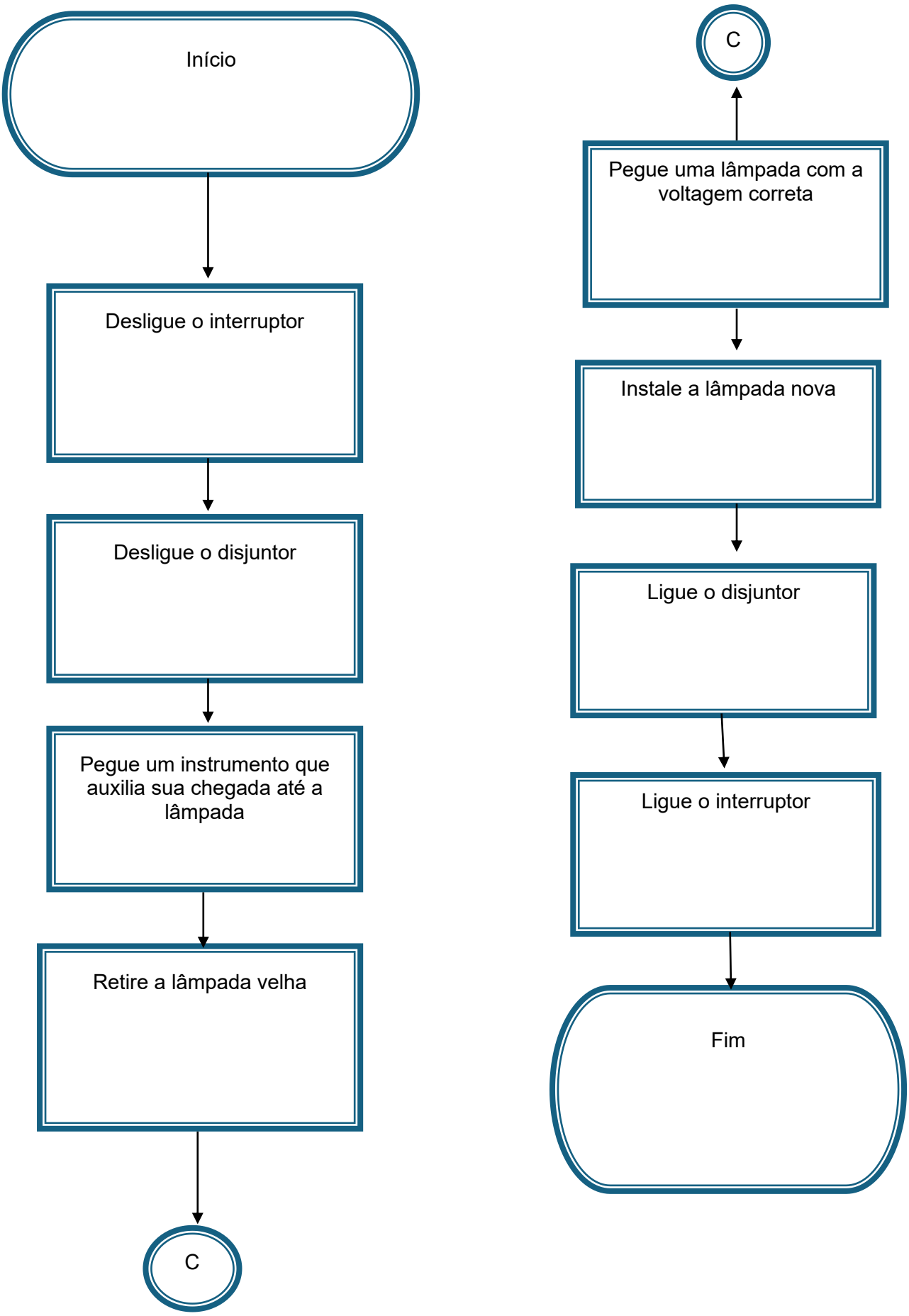

4. Elabore um algoritmo (pseudocódigo) para pegar um ônibus.

Início:

Definir um destino

Consultar a rota do ônibus

Identificar o local mais perto para pegar o ônibus

Verificar o horário que o ônibus passa

Preparar o pagamento do ônibus

Ir até o local que o ônibus passa

Esperar o ônibus chegar

Dar sinal para o ônibus parar

Subir no ônibus

Pagar para o cobrador

Passar a catraca

Sentar-se

Fim:

4 Elabore um algoritmo (fluxograma) para pegar um ônibus.

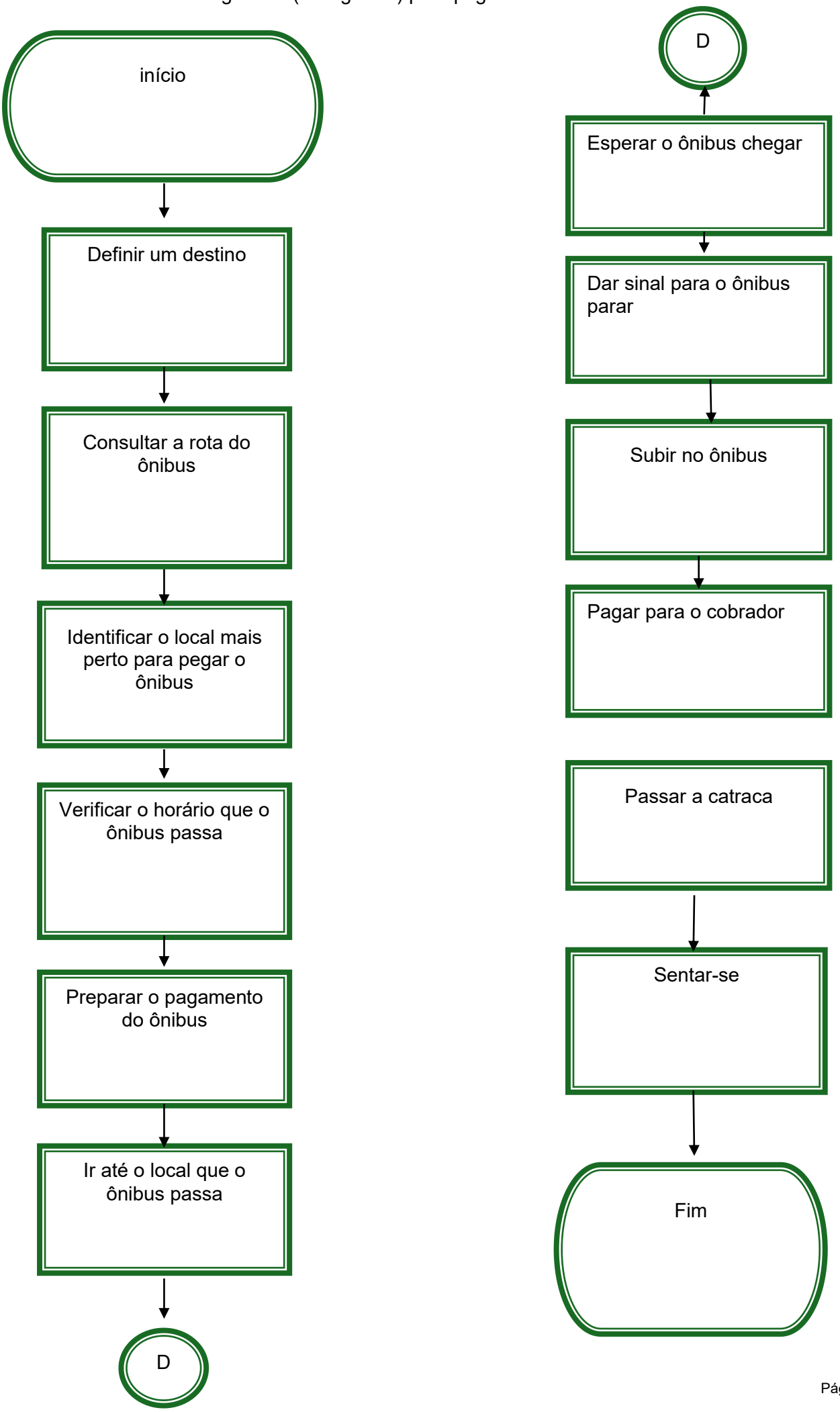

5. Elabore um algoritmo (pseudocódigo) para preparar um bolo simples.

Início:

Pegar uma receita de bolo na internet

Separar os ingredientes

Colocar os ingredientes em um recipiente

Misturar os ingredientes para fazer a massa

Untar um utensílio para despejar a massa e ir ao forno

Ligar o forno

Despejar a massa no utensilio

Colocar o utensílio com a massa no forno

Esperar o bolo ficar pronto

Tirar do forno

Esperar esfriar

Desenformar

Fim:
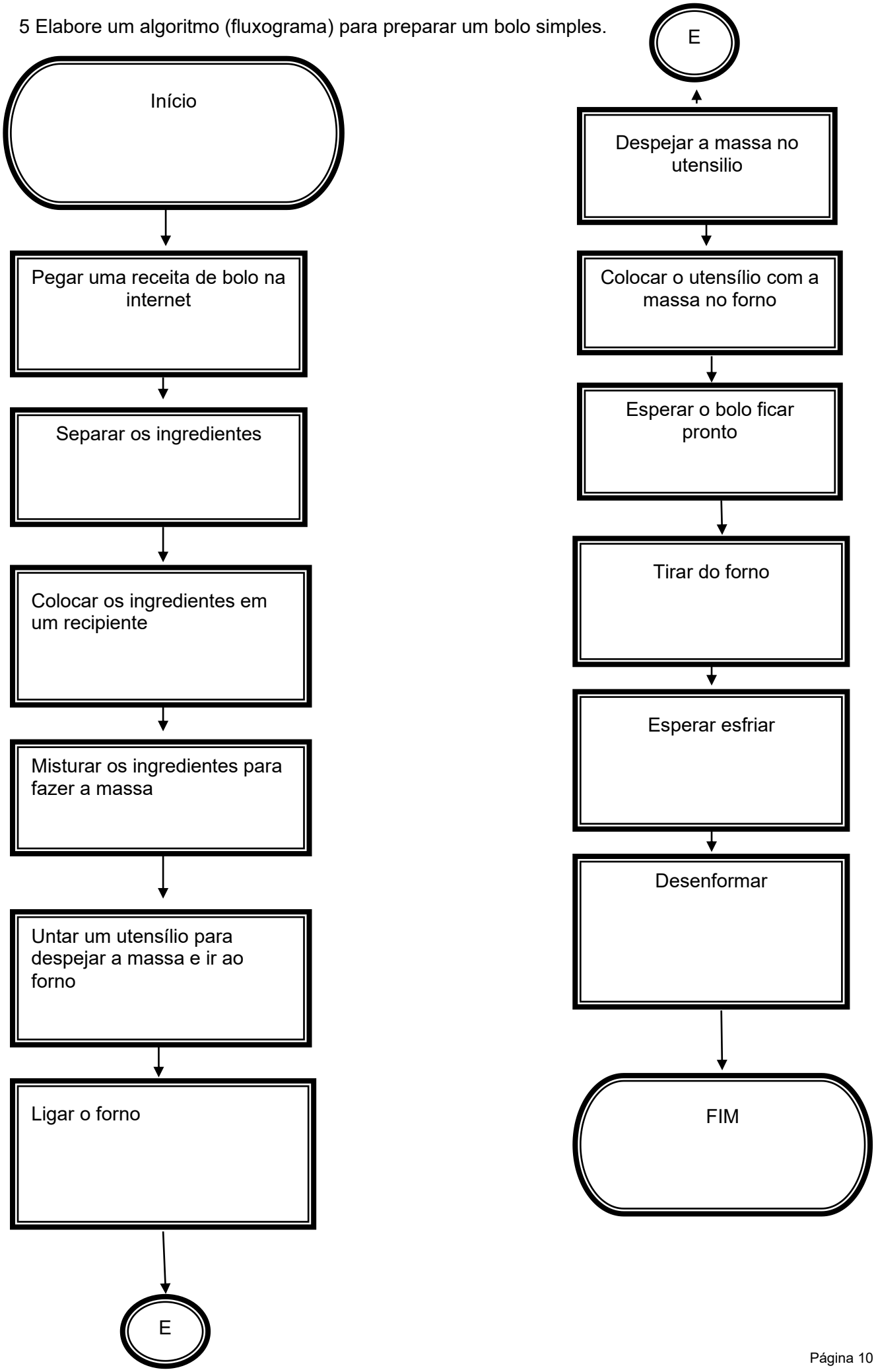
5 Elabore um algoritmo (fluxograma) para preparar um bolo simples.