Universidad Autónoma de Aguascalientes

Administración de Software y Proyectos

"Sistema de Gestión de Inventarios para Óptica Arte"

Actividad: Planeación del Proyecto

Integrantes del Equipo:

- Francisco Javier Altamira Mata
- Boris Iván Bernal Orozco
- Haniel Joab Cruz Chávez
- Abraham Padilla Pizaña

Semestre: 8vo Semestre

Maestro(a): Margarita Mondragón Arellano

Fecha de entrega: 10/05/2026

Matriz de Responsabilidades

■ R = Responsible (ejecuta) ■ A = Accountable (rinde cuentas) ■ C = Consulted (aporta criterio)
■ I = Informed (recibe resultado)

ID	Entregable / Sub-entregable	Javier	Boris	Haniel	Abraham
1. Resumen Ejecutivo					
1.1	Objetivo del proyecto	R	I	I	I
1.2	Beneficios esperados	I	R	I	C
1.3	Costo estimado	C	I	I	R
1.4	Duración del proyecto	C	I	R	I
2. Descripción del Proyecto					
2.1	Problema identificado	I	R	I	C
2.2	Objetivo general	R	C	I	I
2.3	Alcance del sistema	C	R	I	I
2.4	Stakeholders	R	I	I	I
3. Análisis de Negocio					
3.1	Estudio de mercado	I	R	C	I
3.2	Análisis de competencia	I	C	I	R
3.3	Justificación del proyecto	R	C	I	I
4. Factibilidad					
4.1	Factibilidad técnica	C	I	R	I
4.2	Factibilidad económica	C	I	I	R
4.3	Factibilidad operacional	I	R	I	C
4.4	Factibilidad de calendarización	R	I	C	I
5. Requerimientos					
5.1	Requerimientos funcionales	A	R	C	C
5.2	Requerimientos no funcionales	A	C	C	R
6. Metodología					
6.1	Metodología seleccionada	R	I	I	I
6.2	Justificación de metodología	C	I	R	I
6.3	Fases del proceso	A	R	R	R
7. Estimación (Puntos de Función)					
7.1	Tamaño funcional	I	R	C	I
7.2	Complejidad por módulo	I	C	R	I
7.3	Costo estimado detallado	R	C	I	C
8. Plan del Proyecto					

ID	Entregable / Sub-entregable	Javier	Boris	Haniel	Abraham
8.1	EDT	A	R	R	R
8.2	Cronograma (Gantt)	R	I	I	I
8.3	Roles del equipo	A	I	R	I
9. Ejecución del Proyecto					
9.1	Avances reales por fase	A	R	R	R
9.2	Actividades realizadas	A	R	R	R
9.3	Evidencias del prototipo	I	I	C	R
9.4	Distribución de tareas	R	I	I	I
10. Control del Proyecto (EVM)					
10.1	Valor planeado (PV)	R	I	I	I
10.2	Valor ganado (EV)	I	R	I	I
10.3	Costo real (AC)	I	I	I	R
10.4	Índices CPI/SPI	I	I	R	I
11. Gestión de Riesgos					
11.1	Identificación de riesgos	C	R	I	I
11.2	Evaluación de riesgos	C	I	R	I
11.3	Plan de mitigación	R	C	C	C
12. Gestión de Calidad					
12.1	Plan de calidad	C	I	I	R
12.2	Control de calidad	I	R	C	C
12.3	Mejora continua	A	R	R	R
13. Conclusiones					
13.1	Resultados obtenidos	R	C	C	C
13.2	Problemas encontrados	A	R	R	R
13.3	Recomendaciones	C	I	R	I
14. Anexos					
14.1	Documentación técnica	I	I	I	R
14.2	Diagramas	I	I	R	C
14.3	Referencias bibliográficas	I	R	I	I

Gráfico de Gantt

■ Análisis e investigación (1–5) ■ Planificación y ejecución (6–10) ■ Cierre del proyecto (11–14)

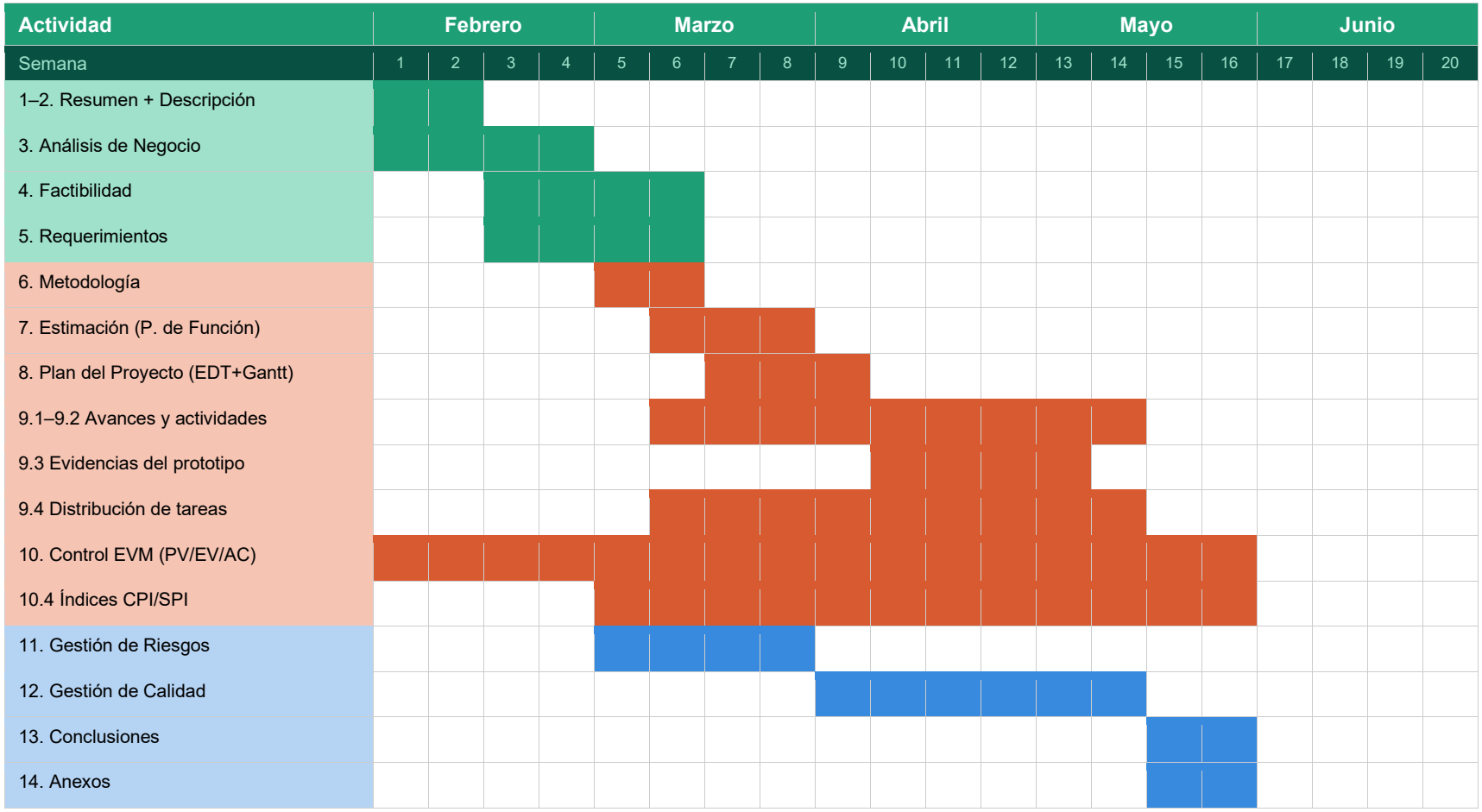

Nota: cada columna representa una semana. El proyecto abarca las semanas 1–20 (febrero–junio 2026).