Hecho por: Cristian Redondo Cervantes

Práctica . Creación de particiones

1. **Añade un disco duro a dicha máquina virtual con una capacidad de 10 GB. (captura de pantalla)**

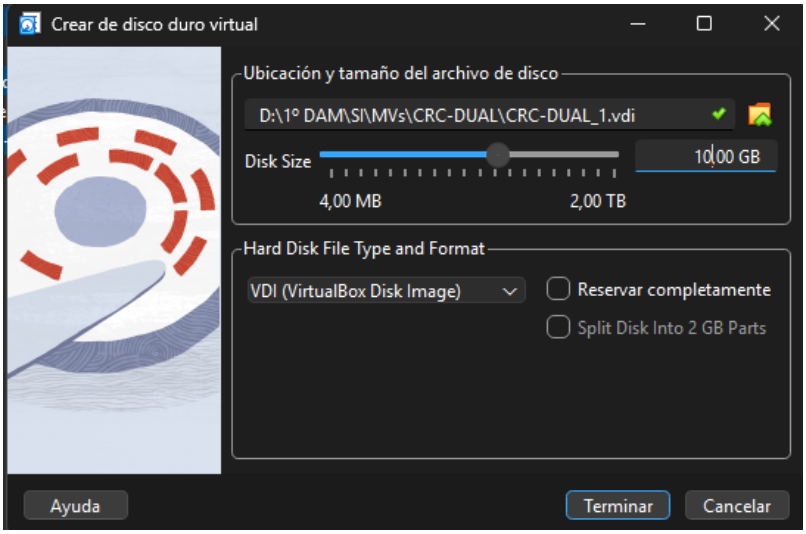

2. **Entra en Ubuntu y lanza el programa relativo a la gestión de particiones: GPARTED. Muestra cuántos discos duros dispone la máquina virtual que has creado, explica las particiones que tiene cada disco duro, indicando su funcionalidad (capturas explicativas)**

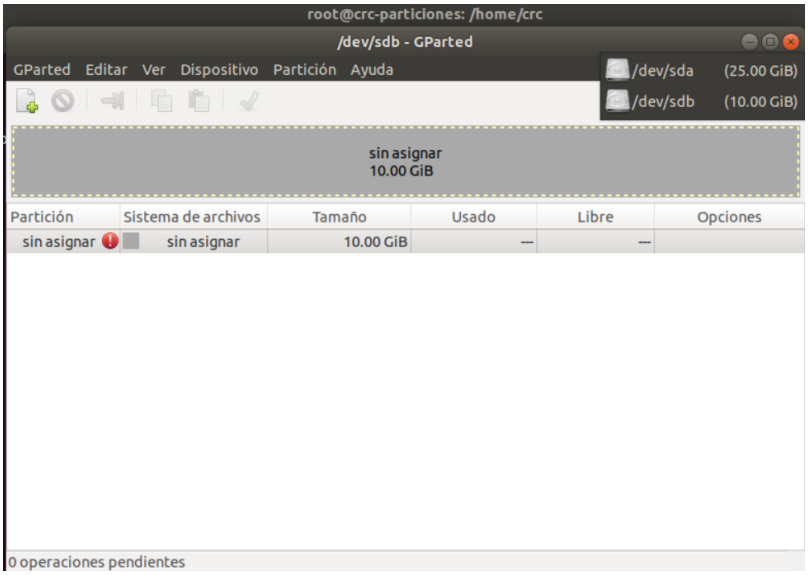

Como se pude ver arriba a la derecha de la captura, tengo el disco A(25GiB) y el B(10GiB).

Esta todavía una tabla de particiones añadida, que es el paso 3.

Hecho por: Cristian Redondo Cervantes

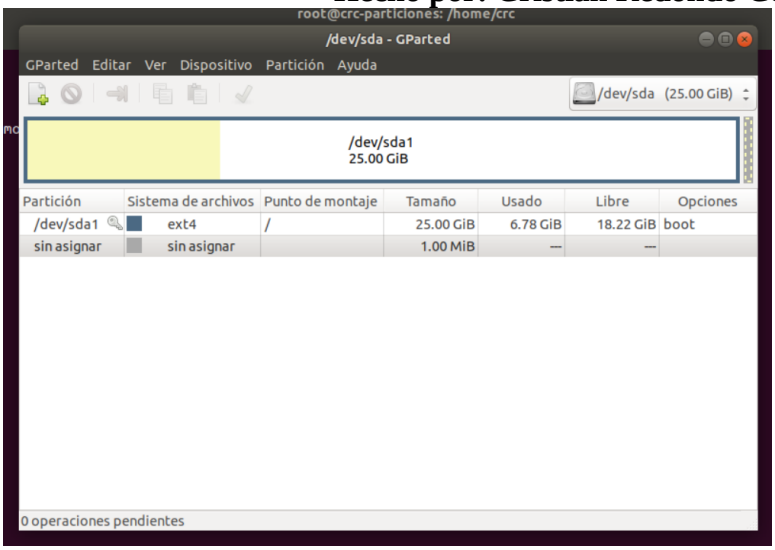

En este el sistema hizo una partición ext4 para guardar la raíz del sistema.

3. **Crear una nueva tabla de particiones en el segundo disco duro de tipo MSDOS (MBR). (capturas explicativas)**

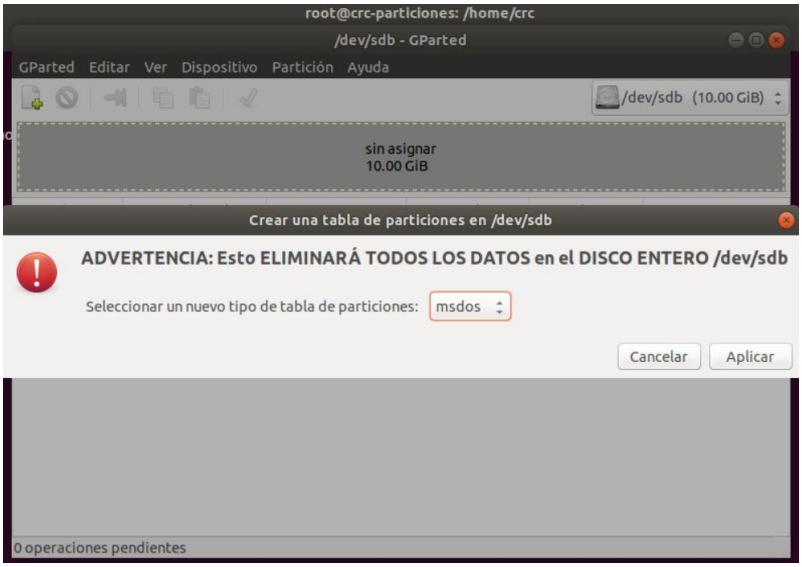

4. **Crear 3 particiones primarias de 1GB cada una, la primera EXT4 (en la etiqueta llámalo por tu nombre seguido del tamaño: ejemplo Juan-ext4-1) la segunda NTFS (Juan-ntfs-2), la tercera FAT32(Juan-f32-3) (capturas explicativas)**

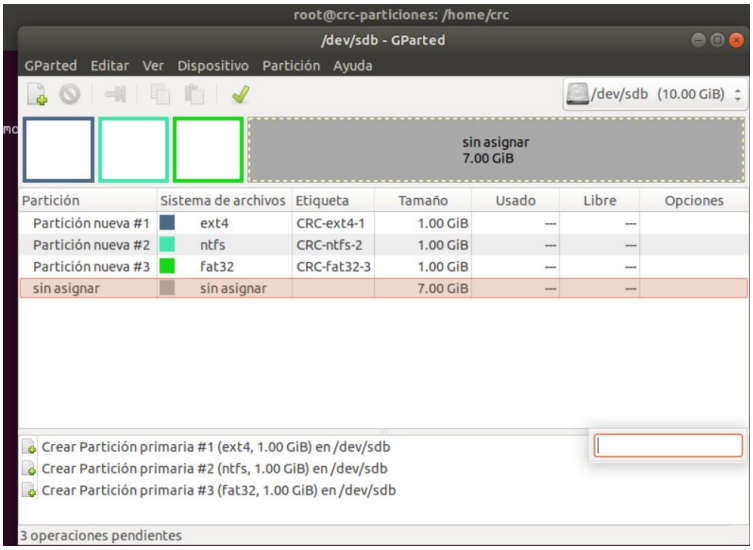

Como se puede apreciar en la parte de debajo de la captura se ve como las 3 particiones son primarias y en q sistema de archivos se les ha aplicado.

5. **Crear tres particiones lógicas de 1GB, una NTFS, otra FAT32 y la otra ext4. (Juan-log1-1G, Juan-log2-1G, Juan-log3-1G). (capturas explicativas)**

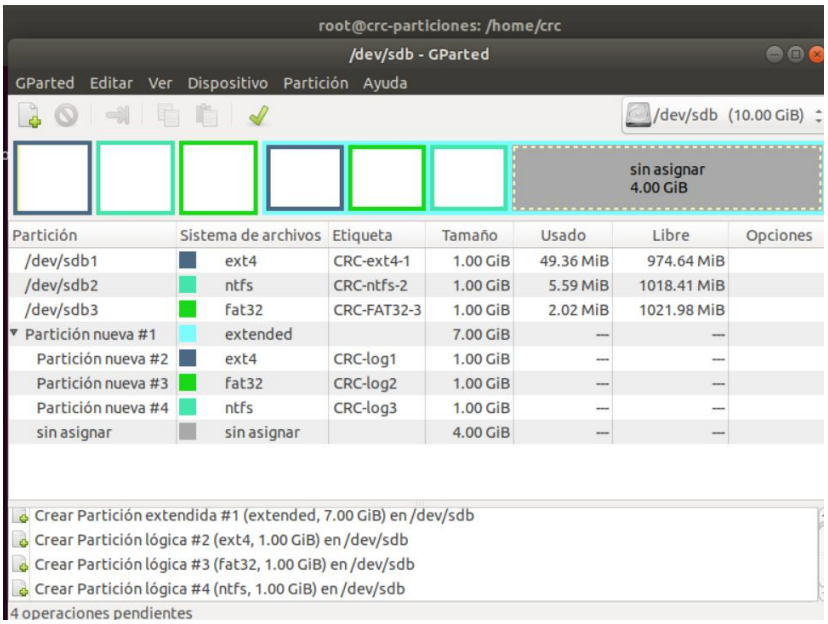

Igual que en ejercicio anterior abajo se puede comprobar las características de las particiones creadas, y que hacía falta una extendida para hacer las 3 lógicas.

Hecho por: Cristian Redondo Cervantes

6. **Intenta crear una 4º partición primaria de 1GB. (Juan-prim-4). ¿Qué ocurre? (captura de pantalla con el mensaje de error) (capturas explicativas)**

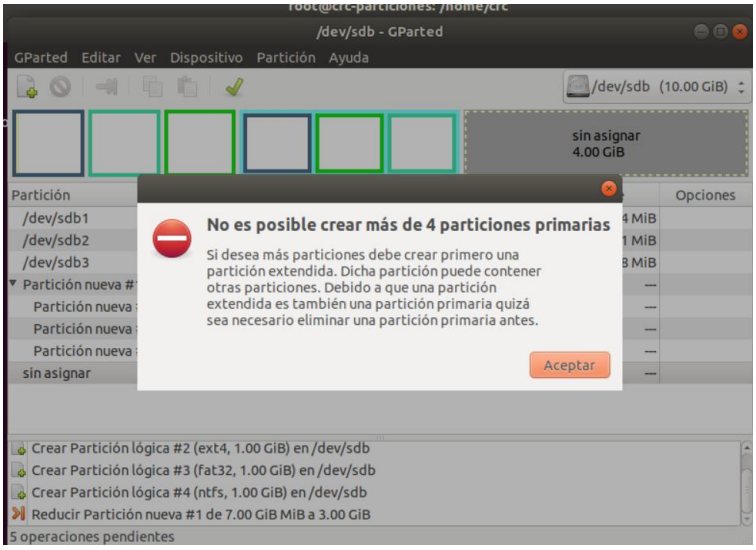

No deja ya que en msdos, solo se puede tener (4 particiones primarias) o como en este caso (3 primarias y una lógica), lo cual cuando quieres crear una 4 primaria no te deja.

7. **Guarda los cambios, accede a la máquina virtual Ubuntu, muestra como accedes a cada una de las particiones creadas y crea un fichero o directorio en alguno de ellos. Es muy posible que tengas que entrar como root en el navegador y cambiar permisos. (capturas explicativas).**

```
Dispositivo Inicio Comienzo    Final Sectores Tamaño Id Tipo
/dev/sdb1              2048  2099199  2097152     1G 83 Linux
/dev/sdb2           2099200  4196351  2097152     1G  7 HPFS/NTFS/exFAT
/dev/sdb3           4196352  6293503  2097152     1G  b W95 FAT32
/dev/sdb4           6293504 12591103  6297600     3G  5 Extendida
/dev/sdb5           6295552  8392703  2097152     1G 83 Linux
/dev/sdb6           8394752 10491903  2097152     1G  b W95 FAT32
/dev/sdb7          10493952 12591103  2097152     1G  7 HPFS/NTFS/exFAT
root@crc-particiones:/home/crc# mount /dev/sdb1 /mnt/particionP1/
root@crc-particiones:/home/crc# mount /dev/sdb2 /mnt/particionP2/
root@crc-particiones:/home/crc# mount /dev/sdb3 /mnt/particionP3/
root@crc-particiones:/home/crc# mount /dev/sdb5 /mnt/particionL1/
root@crc-particiones:/home/crc# mount /dev/sdb6 /mnt/particionL2/
root@crc-particiones:/home/crc# mount /dev/sdb7 /mnt/particionL3/
root@crc-particiones:/home/crc# df -h
S.ficheros     Tamaño Usados  Disp Uso% Montado en
udev             967M      0  967M   0% /dev
tmpfs            199M   1,4M  198M   1% /run
/dev/sda1         25G   6,3G   17G  27% /
tmpfs            992M      0  992M   0% /dev/shm
tmpfs            5,0M   4,0K  5,0M   1% /run/lock
tmpfs            992M      0  992M   0% /sys/fs/cgroup
/dev/loop0       384K   384K     0 100% /snap/gnome-characters/550
/dev/loop1       2,3M   2,3M     0 100% /snap/gnome-system-monitor/148
/dev/loop2       1,0M   1,0M     0 100% /snap/gnome-logs/100
/dev/loop3        56M    56M     0 100% /snap/core18/1885
/dev/loop4       2,5M   2,5M     0 100% /snap/gnome-calculator/748
/dev/loop5        63M    63M     0 100% /snap/gtk-common-themes/1506
/dev/loop6        30M    30M     0 100% /snap/snapd/8542
/dev/loop7       256M   256M     0 100% /snap/gnome-3-34-1804/36
tmpfs            199M    24K  199M   1% /run/user/1000
/dev/sr0          51M    51M     0 100% /media/crc/VBox_GAs_7.2.4
tmpfs            199M      0  199M   0% /run/user/0
/dev/sdb1        975M    24K  908M   1% /mnt/particionP1
/dev/sdb2        1,0G   5,6M 1019M   1% /mnt/particionP2
/dev/sdb3       1022M   4,0K 1022M   1% /mnt/particionP3
/dev/sdb5        975M    24K  908M   1% /mnt/particionL1
/dev/sdb6       1022M   4,0K 1022M   1% /mnt/particionL2
/dev/sdb7        1,0G   5,6M 1019M   1% /mnt/particionL3
root@crc-particiones:/home/crc#
```

En esta captura las 8 primeras líneas son las particiones vistas desde el sistema, luego las monto en unas carpetas creadas por mí en /mnt que es donde se debe montar las particiones para tenerlo todo localizado y abajo ya la comprobación de que están montadas para poder tener un directorio donde poder crear archivos y ficheros dentro de cada partición.

```
root@crc-particiones:/home/crc# ll /mnt
total 32
drwxr-xr-x  8 crc  crc  4096 ene 16 14:22 ./
drwxr-xr-x 24 root root 4096 ene 16 12:53 ../
drwxr-xr-x  3 crc  crc  4096 ene 16 14:15 particionL1/
drwxr-xr-x  2 root root 4096 ene  1  1970 particionL2/
drwxrwxrwx  1 root root 4096 ene 16 14:15 particionL3/
drwxr-xr-x  3 crc  crc  4096 ene 16 14:10 particionP1/
drwxrwxrwx  1 root root 4096 ene 16 14:10 particionP2/
drwxr-xr-x  2 root root 4096 ene  1  1970 particionP3/
root@crc-particiones:/home/crc# sudo chown -R crc:crc /mnt
chown: cambiando el propietario de '/mnt/particionP3': Operación no permitida
chown: cambiando el propietario de '/mnt/particionL2': Operación no permitida
root@crc-particiones:/home/crc# sudo chmod -R 755 /mnt
root@crc-particiones:/home/crc# ll /mnt
total 32
drwxr-xr-x  8 crc  crc  4096 ene 16 14:22 ./
drwxr-xr-x 24 root root 4096 ene 16 12:53 ../
drwxr-xr-x  3 crc  crc  4096 ene 16 14:15 particionL1/
drwxr-xr-x  2 root root 4096 ene  1  1970 particionL2/
drwxrwxrwx  1 root root 4096 ene 16 14:15 particionL3/
drwxr-xr-x  3 crc  crc  4096 ene 16 14:10 particionP1/
drwxrwxrwx  1 root root 4096 ene 16 14:10 particionP2/
drwxr-xr-x  2 root root 4096 ene  1  1970 particionP3/
root@crc-particiones:/home/crc#
```

Aquí se puede ver como cambio los permisos para q el usuario crc, yo, sea el propietario de las carpetas de las particiones, menos en las las que son de Windows que no deja.

8. **Borrar todas las particiones anteriores. (capturas explicativas)**

Primero uso umount para desmontar las particiones.

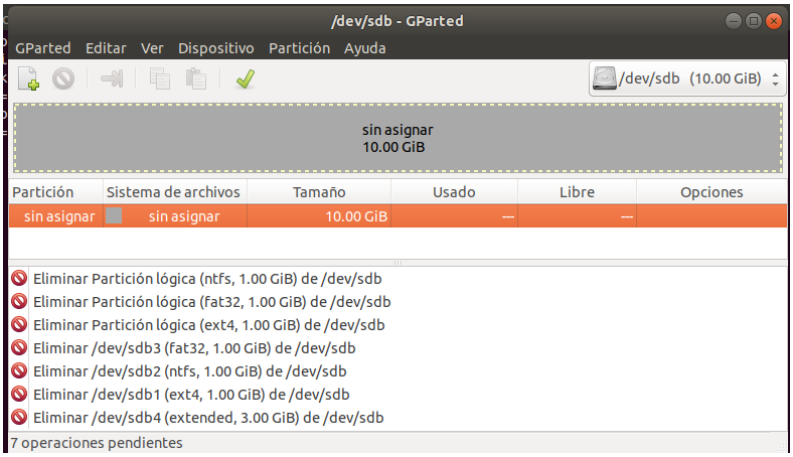

9. **Crea una nueva tabla de particiones de tipo GPT. (capturas explicativas)**

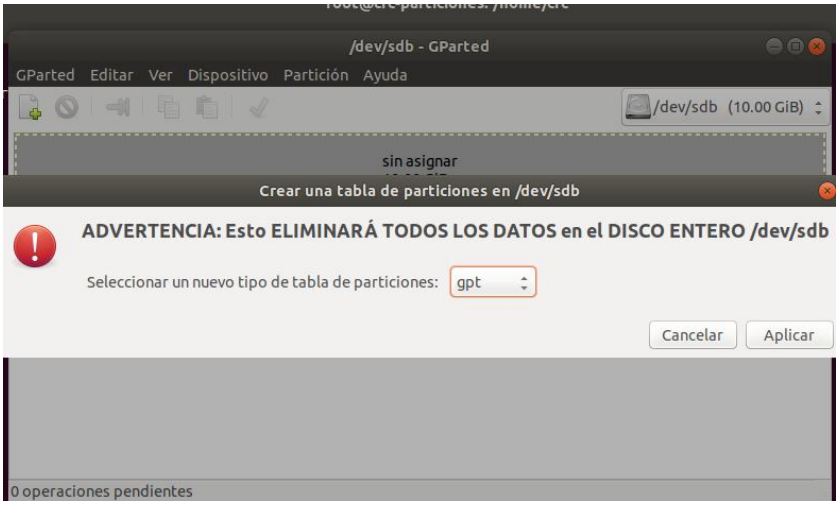

Hecho por: Cristian Redondo Cervantes

10. Crear cinco particiones primarias del tipo de sistemas (2 NTFS y 2 EXT3 y 1 EXT4) de un tamaño que quepa en el disco duro. (Juan1 hasta Juan5) (capturas explicativas)

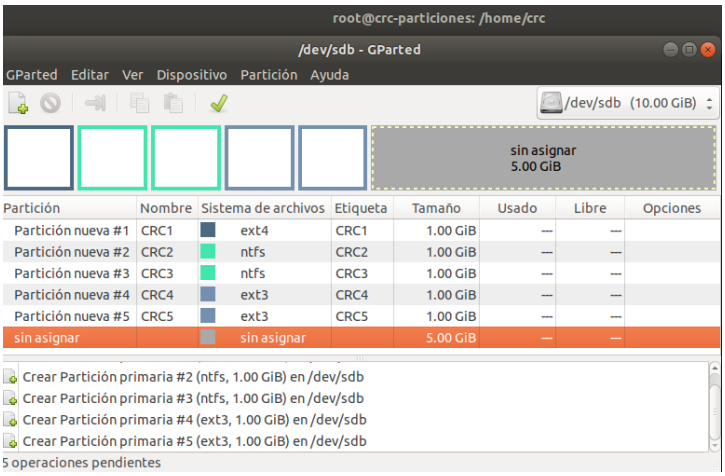

11. Guarda los cambios, accede a la máquina virtual Ubuntu , muestra como accedes a cada una de las particiones creadas y crea un fichero o directorio en alguno de ellos. (capturas explicativas)

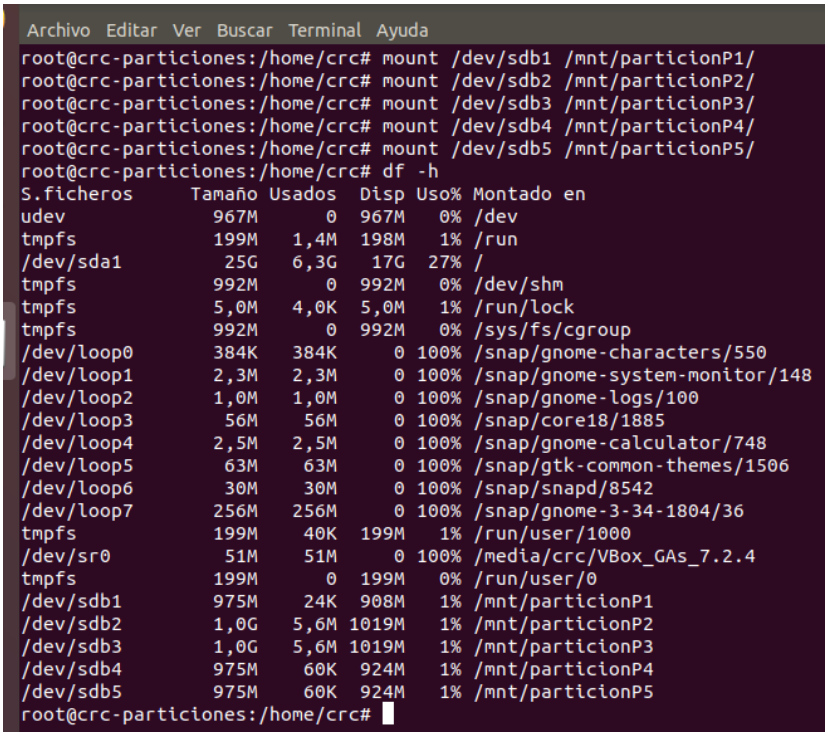

```
Archivo  Editar  Ver  Buscar  Terminal  Ayuda
root@crc-particiones:/home/crc# mount /dev/sdb1 /mnt/particionP1/
root@crc-particiones:/home/crc# mount /dev/sdb2 /mnt/particionP2/
root@crc-particiones:/home/crc# mount /dev/sdb3 /mnt/particionP3/
root@crc-particiones:/home/crc# mount /dev/sdb4 /mnt/particionP4/
root@crc-particiones:/home/crc# mount /dev/sdb5 /mnt/particionP5/
root@crc-particiones:/home/crc# df -h
S.ficheros     Tamaño Usados  Disp Uso% Montado en
udev             967M      0  967M   0% /dev
tmpfs            199M   1,4M  198M   1% /run
/dev/sda1         25G   6,3G   17G  27% /
tmpfs            992M      0  992M   0% /dev/shm
tmpfs            5,0M   4,0K  5,0M   1% /run/lock
tmpfs            992M      0  992M   0% /sys/fs/cgroup
/dev/loop0       384K   384K     0 100% /snap/gnome-characters/550
/dev/loop1       2,3M   2,3M     0 100% /snap/gnome-system-monitor/148
/dev/loop2       1,0M   1,0M     0 100% /snap/gnome-logs/100
/dev/loop3        56M    56M     0 100% /snap/core18/1885
/dev/loop4       2,5M   2,5M     0 100% /snap/gnome-calculator/748
/dev/loop5        63M    63M     0 100% /snap/gtk-common-themes/1506
/dev/loop6        30M    30M     0 100% /snap/snapd/8542
/dev/loop7       256M   256M     0 100% /snap/gnome-3-34-1804/36
tmpfs            199M    40K  199M   1% /run/user/1000
/dev/sr0          51M    51M     0 100% /media/crc/VBox_GAs_7.2.4
tmpfs            199M      0  199M   0% /run/user/0
/dev/sdb1        975M    24K  908M   1% /mnt/particionP1
/dev/sdb2        1,0G   5,6M 1019M   1% /mnt/particionP2
/dev/sdb3        1,0G   5,6M 1019M   1% /mnt/particionP3
/dev/sdb4        975M    60K  924M   1% /mnt/particionP4
/dev/sdb5        975M    60K  924M   1% /mnt/particionP5
root@crc-particiones:/home/crc#
```

Aquí monto las particiones en /mnt para crear los archivos y lo que se quiera.