Kemping helyfoglaló és beléptető rendszer

Készítették: Butty Máté 13.I
Csenki Gergely 13.I
Dicső András 13.D

Tartalomjegyzék

1 Bevezetés 5
1.1 A feladat címe 5
1.2 A feladat rövid ismertetése 5
2 Elvárások a projekttel kapcsolatban 6
2.1 Operációs rendszer, környezet 6
2.2 Felhasználható technológiák 6
2.3 Szoftverfejlesztés 6
2.4 Modulok 6
3 Szoftver specifikáció 7
3.1 Megjelenés 7
3.2 Funkciók 7
4 Dokumentáció 8
4.1 Technikai dokumentáció 8
4.2 Forráskód dokumentáció 8
4.3 Felhasználói dokumentáció 8
5 Projekt adatlap 9
6 Folyamatábrák 10
6.1 Bejelentkezés folyamata 10
6.2 Regisztráció folyamata 11
6.3 Kempinghely hozzáadása 12
6.4 Kemping regisztrálása 13
6.5 Foglalás folyamata 14
6.6 Beléptető rendszer folyamata 15
7 ER Diagram 16
8 Adatbázis felépítése 17
8.1 Felhasználó adatai (user) 17
8.2 A foglaló és a hozzá tartozó vendégek adatai (user_guest) 17
8.3 Kempingek adatai (camping) 18
8.4 Foglalások adatai (booking) 18
8.5 Kempinghelyek adatai (camping_spot) 19

8.6 Elhelyezkedés (location) 19
8.7 Kemping fotók (camping_photo) 19
8.8 Kempingkapuk adatai (entrance_gate) 20
8.9 Vélemények és értékelések (comment) 20
8.10 Kempinghez tartozó címkék (camping_tag) 21
9. A tesztelés során felhasznált technológiák 22
10. Frontend tesztesetek 23
10.1 Regisztráció Teszt 23
10.2. Hibás Regisztráció Teszt 24
10.3 Nincs megerősítve az e-mail cím Bejelentkezés Teszt 25
10.4 Bejelentkezés Teszt 26
10.5 Legyen partner hibás teszt 27
10.6 Legyen partner hibás teszt 28
10.7 Legyen partner teszt 29
10.8 Kemping létrehozása teszt 30
10.9 Kemping létrehozása hibás teszt 31
10.10 Térkép hozzáadása teszt 32
11. API végpontok 33
12. Backend API tesztesetek 34
13.1 Regisztráció 34
12.2 Bejelentkezés 35
12.3 Kijelentkezés 36
12.4 Bejelentkezett felhasználói adatok 37
12.5 Saját kempingek listája 38
12.6 Hely módosítása 39
12.7 Foglalás részletei 40
12.8 Foglalások árai 41
13. Felhasználói dokumentáció 42
13.1 A rendszer rövid bemutatása 42
13.2 Felhasználói Szerepkörök 42
13.3 Belépés és Fiókhasználat 44
13.4 Keresés és Böngészés 45

13.5 Foglalási Folyamat 46
13.6 Foglalásaim és QR-kód Használata 47
13.7 Profilkezelés 47
13.8 Partner (Tulajdonos) Felület 48
13.9 Jogi és Információs Oldalak 49
13.10 Hibakezelés és Gyakori Esetek 49

1 Bevezetés

1.1 A feladat címe

Kemping helyfoglaló és beléptető rendszer

1.2 A feladat rövid ismertetése

A kemping helyeken gyakran találkozunk azzal a problémával, hogy nem megfelelő a foglalási rendszer.

Erre fog megoldást nyújtani a CampSite foglaló és beléptető szoftver. A program célja egy egyszerű és átlátható foglalási rendszer, ami egyben a beléptetést is kezelni fogja. A weboldalon lehetősége lesz a foglalónak grafikus kempinghely kiválasztására, ezen felül biztosítva lesz a QR-kódos beléptetés.

A tulajdonosoknak lehetőségük lesz meghirdetni a saját kempingjüket, megoszthatnak róla képeket, szolgáltatásokat és további tudnivalókat. Ezen felül beállíthatják a nyitvatartási a beléptető kapunak.

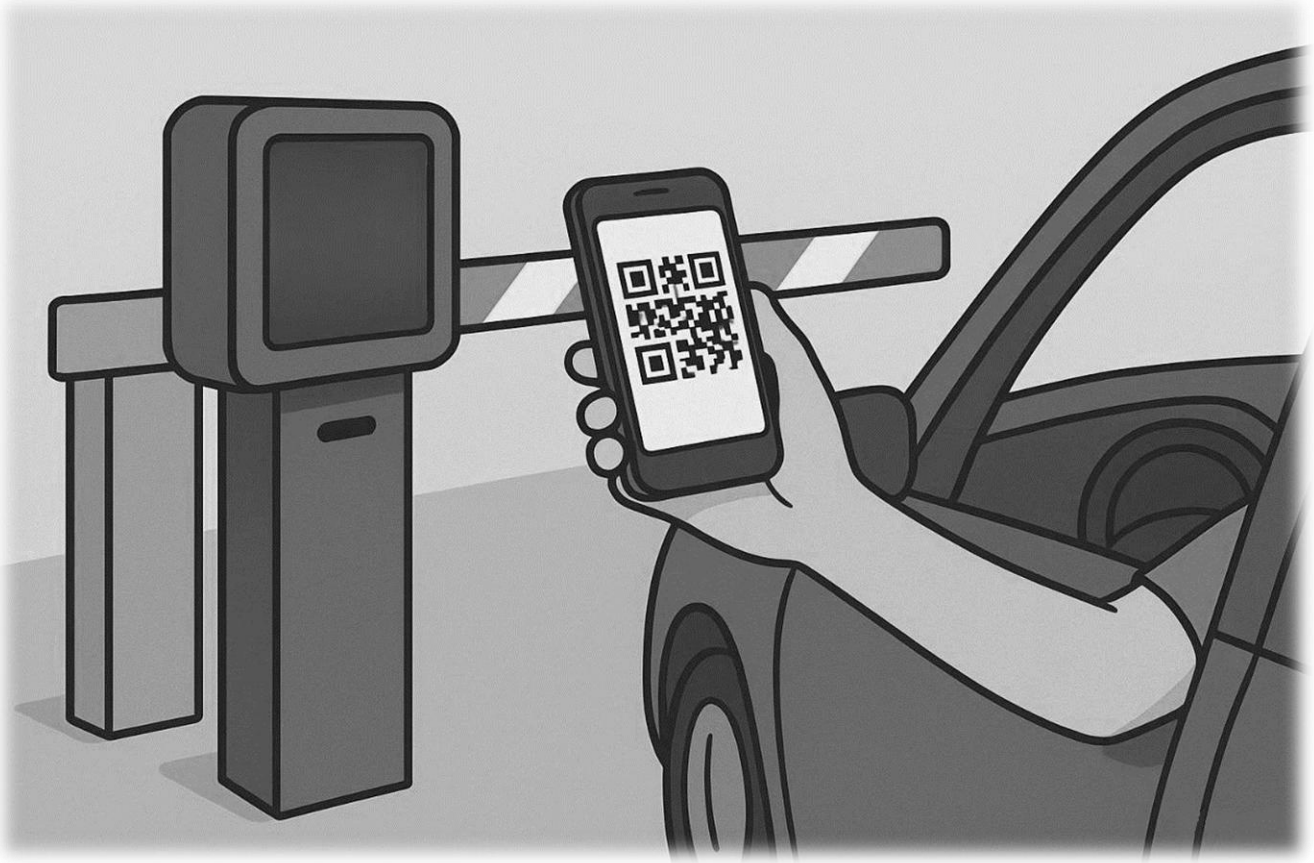

2 Elvárások a projekttel kapcsolatban

2.1 Operációs rendszer, környezet

- Windows 11

2.2 Felhasználható technológiák

- Programozási nyelvek: PHP, JavaScript, C, C++,
- Keretrendszerek: Vue.js, Laravel
- Adatbázis-kezelő: PostgreSQL
- Fejlesztői környezetek (IDE): Visual Studio, Visual Studio Code, Neon DB, PlatformIO

2.3 Szoftverfejlesztés

A fejlesztés közben be kell tartani a meghatározott kódolási konvenciókat. Az elkészült megoldásnak maradéktalanul meg kell valósítania a 4. fejezetben megfogalmazott követelményeket. Amelyik követelmény nincs pontosan definiálva, ott a megvalósítás során a fejlesztő szabad kezet kap. Fontos, hogy a választott megoldás megfelelő színvonalú legyen mind felhasználói, mind fejlesztői szempontból.

2.4 Modulok

A projekt keretében történő megvalósítás egy lehetséges felbontási lehetősége az alábbi:

- Felhasználóbarát front end (GUI) tervezése:
  - Applikáció felület, grafikai elemek
  - Menürendszer
  - Szűrő
  - Statisztika
- Back end kivitelezése
  - Felhasználók kezelése
  - Foglalások kezelése
  - Adatbázis-kezelés
  - Statisztika
  - API / front end kommunikáció
- Hardware
  - Freenove ESP32-S3 WROOM (N16R8)

3 Szoftver specifikáció

3.1 Megjelenés

A weboldal megnyitásakor jelenjen meg a fő oldal és a kemping kereséshez alkalmas szűrő ezen felül a menü, ahol elérhetjük a bejelentkezés és a regisztráció funkciót.

3.2 Funkciók

- Egyedi QR-kód generálása
- Grafikus helyfoglalás
- Összetett szűrés a kempingek között
- Statisztika készítése a foglalói adatok alapján

4 Dokumentáció

4.1 Technikai dokumentáció

Az elkészült kódot, függvényeket és osztályokat megfelelő kommentekkel kell ellátni, továbbá el kell készíteni a teljes weboldal dokumentációját.

A dokumentáció a feladat bonyolultságától függő hosszúságúnak kell lennie, maximális terjedelem nincs meghatározva.

A technikai dokumentáció szövegezésénél előírás, hogy a nem hozzáértő személyek számára is feldolgozható legyen, így az egyes fogalmak, rövidítések, idegen kifejezések magyarázatát a dokumentumnak tartalmaznia kell.

4.2 Forráskód dokumentáció

A fontosabb függvények és osztályok előtt szerepelnie kell megjegyzéseknek, melyeknek tartalmazniuk kell az azt követő metódus rövid szöveges – akár magyar nyelvű – leírását. A forráskód dokumentációt a munka során folyamatosan kell készíteni.

4.3 Felhasználói dokumentáció

A weboldal használatának részletes bemutatása, képernyőképekkel, funkciók pontos leírásával.

5 Projekt adatlap

Projekt neve: Kemping helyfoglaló és beléptető rendszer

Feladat rövid ismertetése: A CampSite egy webalapú kempingfoglaló és beléptető rendszer.

Felhasználható programozási nyelvek: JavaScript, PHP, C, C++

6 Folyamatábrák

6.1 Bejelentkezés folyamata

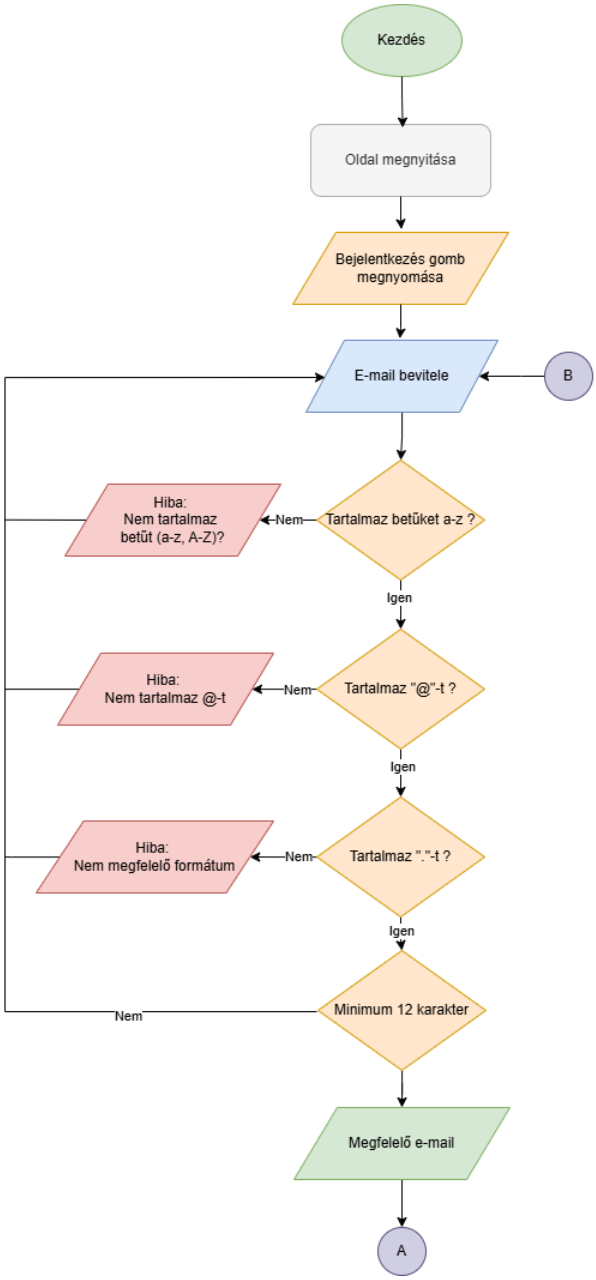

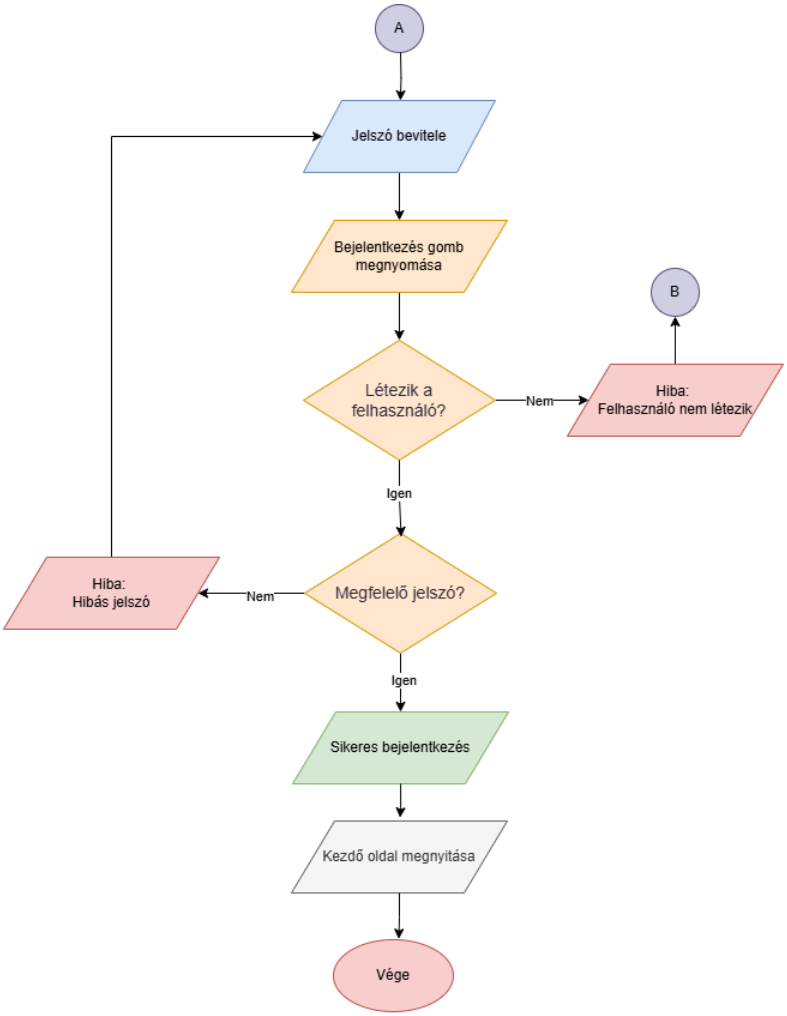

6.2 Regisztráció folyamata

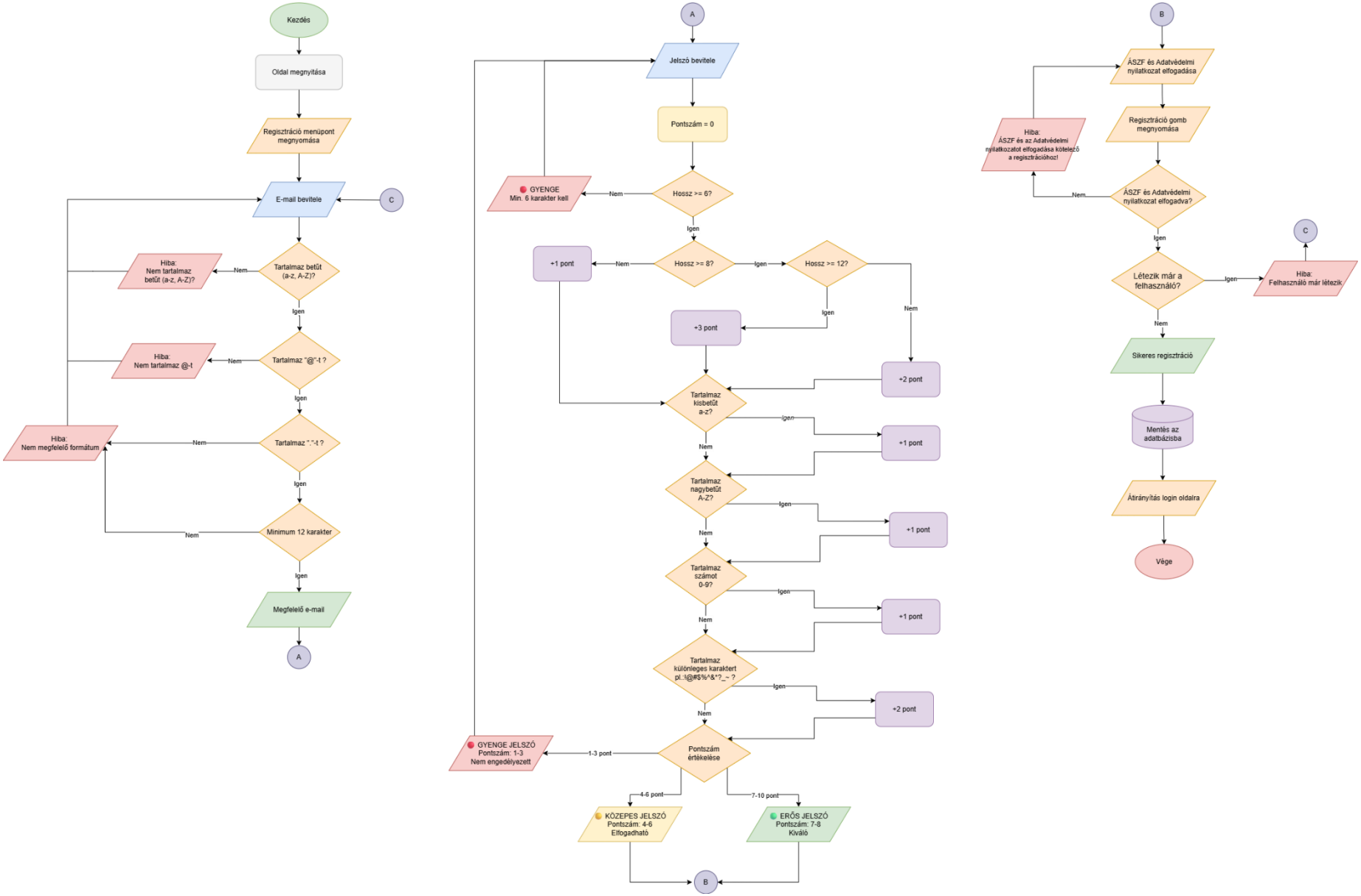

6.3 Kempinghely hozzáadása

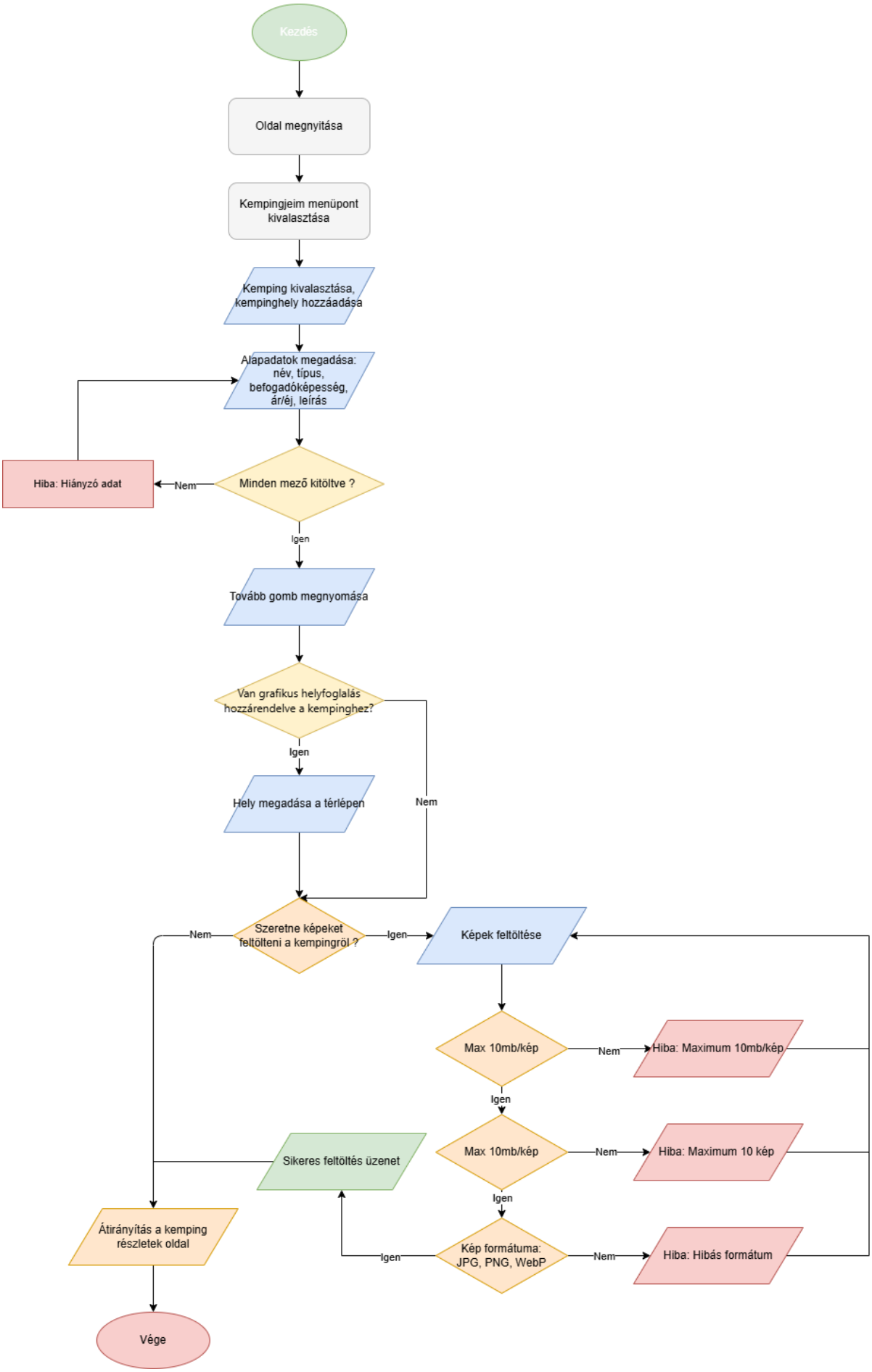

6.4 Kemping regisztrálása

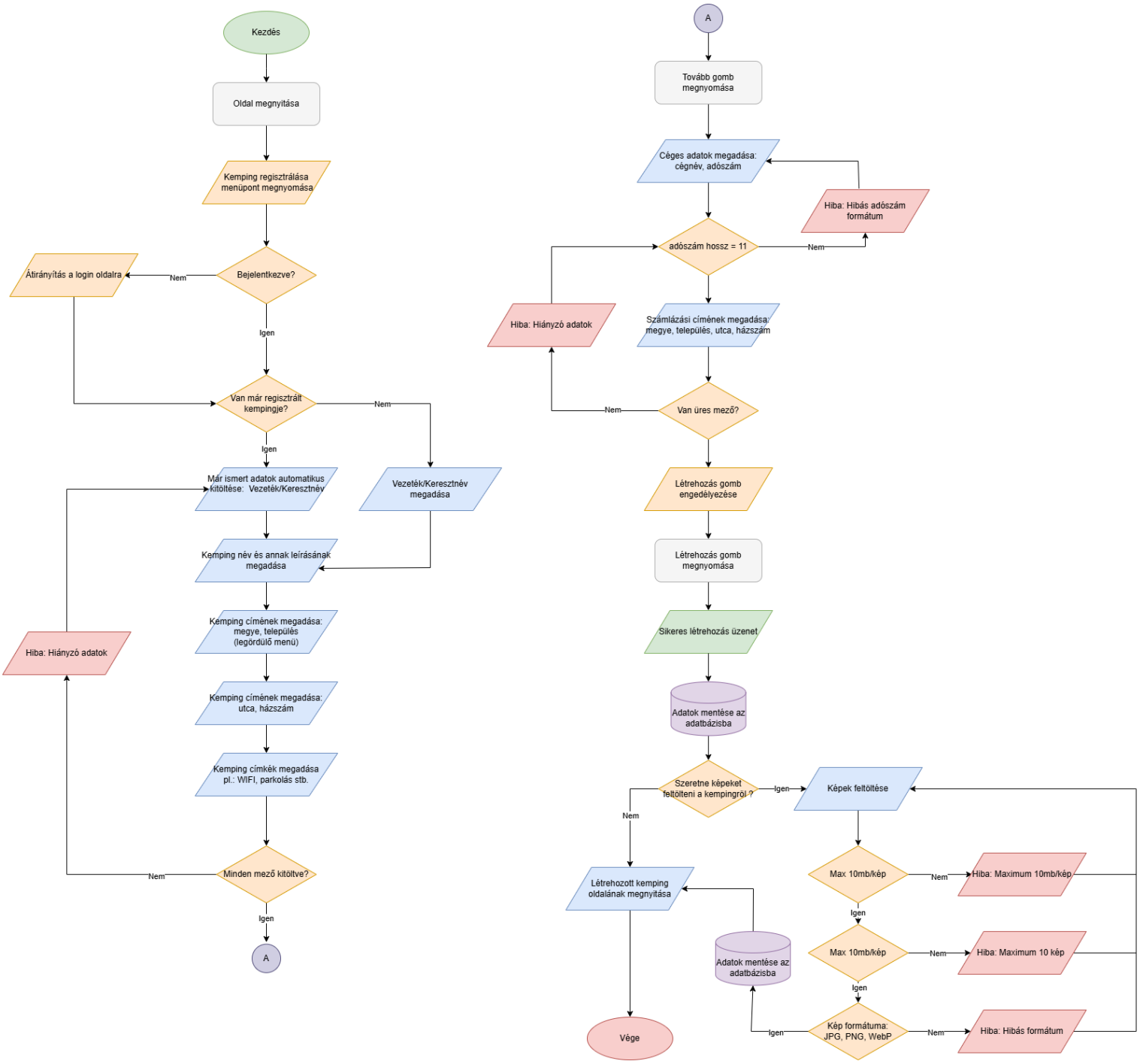

6.5 Foglalás folyamata

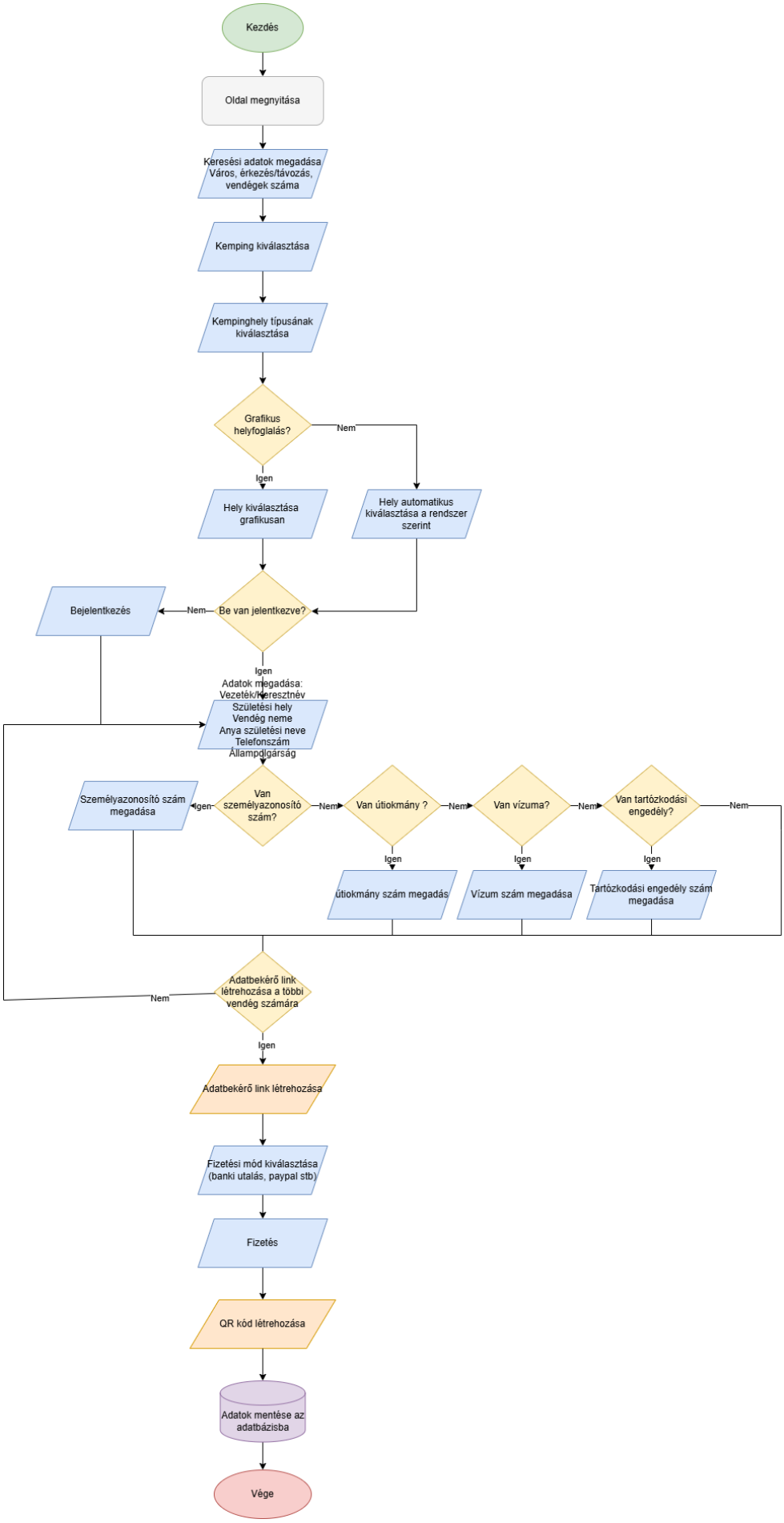

6.6 Beléptető rendszer folyamata

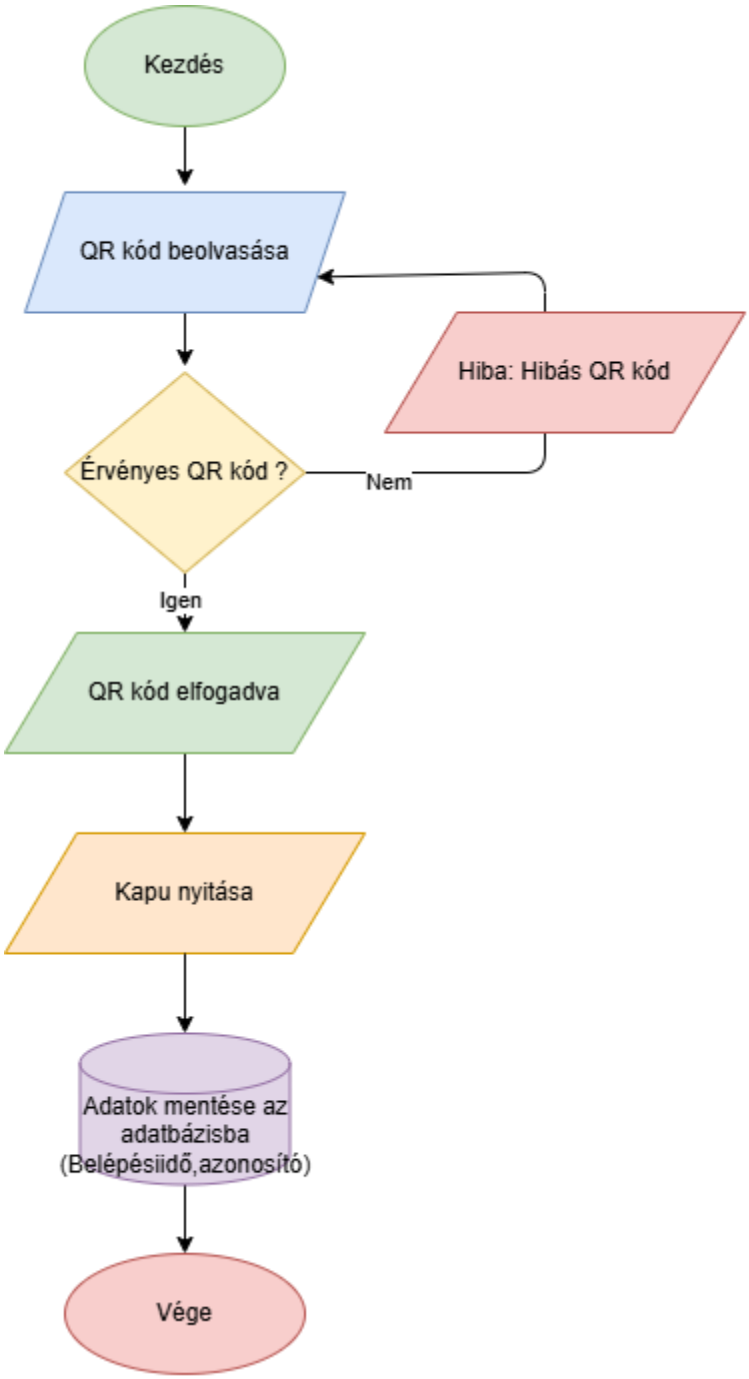

7 ER Diagram

camping_spots
spot_id
camping_id
name
type
capacity
price_per_night
is_available
description
row
column
rating
created_at
updated_at
camping_photos
photo_id
camping_id
photo_url
caption
created_at
updated_at
camping_tags
id
camping_id
tag
created_at
updated_at
locations
id
city
zip_code
street_address
latitude
longitude
created_at
updated_at
campings
id
user_id
camping_name
location_id
description
company_name
tax_id
billing_address
geojson
created_at
updated_at
required_guest_fields
entrance_gates
id
camping_id
name
auth_token
timestamp
gate_id
opening_time
closing_time
created_at
updated_at
bookings
id
user_id
camping_id
camping_spot_id
arrival_date
departure_date
status
qr_code
guests
created_at
updated_at
users
id
email
owner_first_name
owner_last_name
password
role
is_superuser
phone_number
email_verified_at
remember_token
created_at
updated_at
comments
id
camping_id
user_id
parent_id
rating
comment
created_at
updated_at
user_guests
id
user_id
first_name
last_name
birth_date
place_of_birth
gender
citizenship
mothers_birth_name
id_card_number
passport_number
visa
resident_permit_number
date_of_entry
place_of_entry
created_at
updated_at
password_reset_tokens
email
token
created_at

8 Adatbázis felépítése

8.1 Felhasználó adatai (user)

- `id` | Azonosító, ellenőrzésre szolgál.
- `email` | A felhasználó e-mail-címe.
- `owner_first_name` | A felhasználó keresztneve.
- `owner_last_name` | A felhasználó családneve.
- `password` | Jelszó, titkosított (Hash).
- `role` | A felhasználó szerepköre (Vendég, Tulajdonos).
- `is_superuser` | A felhasználó admin-e?
- `phone_number` | Telefonszám (+36 30 123 4567).
- `email_verified_at` | A dátum amikor a felhasználó az email-es ellenőrzést befejezte.
- `created_at` | A felhasználó keletkezésének dátuma.
- `updated_at` | A dátum amikor a felhasználó legutoljára egy adatát módosította.

(Az utolsó kettő pont jelen van minden táblában, ezért csak itt van feltüntetve)

8.2 A foglaló és a hozzá tartozó vendégek adatai (user_guest)

- `id` | Azonosító, ellenőrzésre szolgál.
- `user_id` | A vendéghez tartozó felhasználó azonosítója, kapcsolat a *user* táblával.
- `first_name` | Vendég keresztneve.
- `last_name` | Vendég családneve.
- `birth_date` | A vendég születési dátuma.
- `place_of_birth` | A vendég születési helye.
- `gender` | A személy neme.
- `citizenship` | A vendég állampolgársága.
- `mothers_birth_name` | Az anya születési neve.
- `id_card_number` | A személyi igazolvány azonosítószáma.
- `passport_number` | Az útlevél száma.
- `visa` | A vendég vízumának száma vagy típusa, ha szükséges (nem EU-s állampolgároknál).
- `resident_permit_number` | A tartózkodási engedély száma, ha a vendég huzamosabb ideig tartózkodik az országban.
- `date_of_entry` | A vendég belépésének dátuma az országba. Külföldi vendégek esetén.
- `place_of_entry` | A belépés helye.

8.3 Kempingek adatai (camping)

- `id` | Azonosító, ellenőrzésre szolgál.
- `user_id` | Annak a felhasználónak az azonosítója, aki a kemping tulajdonosa.
- `camping_name` | A kemping neve.
- `location_id` | A *location* tábla egy adott rekordjára mutató idegen kulcs. Ez határozza meg, hol található a kemping.
- `description` | Szöveges leírás a kempingről.
- `company_name` | A kempinget üzemeltető vállalkozás neve.
- `tax_id` | Az üzemeltető adószáma, számlázáshoz.
- `billing_address` | A kemping számlázási címe, amely eltérhet a tényleges helyszíntől.
- `geojson` | A kemping térképen berajzolt adatai.
- `required_guest_fields` | Az adatok amelyeket a kemping tulajdonosa kér foglaláshoz.

8.4 Foglalások adatai (booking)

- `id` | Azonosító, ellenőrzésre szolgál.
- `user_id` | Annak a felhasználónak az azonosítója, aki a foglalást létrehozta.
- `camping_id` | Az adott kemping azonosítója, ahol a foglalás történt.
- `camping_spot_id` | A lefoglalt konkrét kempinghely azonosítója.
- `arrival_date` | A vendégek érkezésének dátuma.
- `departure_date` | A vendégek távozásának dátuma.
- `status` | A foglalás aktuális állapota.
- `qr_code` | A foglaláshoz tartozó egyedi QR-kód, amelyet a beléptetéshez használnak.
- `guests` | A vendégek száma.

8.5 Kempinghelyek adatai (camping_spot)

- `spot_id` | Azonosító, ellenőrzésre szolgál.
- `camping_id` | Annak a kempingnek az azonosítója, amelyhez a hely tartozik.
- `name` | A kempinghely neve vagy megnevezése, például „Hely 12”.
- `type` | A kempinghely típusa, például sátorhely, lakókocsihely.
- `capacity` | A hely befogadóképessége, vagyis hány fő vagy hány egység helyezhető el rajta.
- `price_per_night` | A kempinghely ára egy éjszakára.
- `is_available` | Jelzi, hogy a hely jelenleg foglalható-e.
- `description` | Szöveges leírás a kempinghelyről, például méret, felszereltség.
- `row` | A kemping térképén elfoglalt sorpozíció, a grafikus helyfoglalás működéséhez szükséges adat.
- `column` | A kemping térképén elfoglalt oszloppozíciója, a grafikus helyfoglalás működéséhez szükséges adat.
- `rating` | A hely értékelése. (1-5)

8.6 Elhelyezkedés (location)

- `id` | Azonosító, ellenőrzésre szolgál.
- `city` | A település neve.
- `zipcode` | Az adott hely irányítószáma.
- `street_adress` | Az utca neve és a házszáma.
- `latitude` | Az adott hely szélességi foka.
- `longtitude` | Az adott hely hosszúsági foka.

8.7 Kemping fotók (camping_photo)

- `photo_id` | Egyedi azonosító a kempinghez tartozó fényképhez.
- `camping_id` | Annak a kempingnek az azonosítója, amelyhez a fénykép tartozik.
- `photo_url` | A fénykép elérési útvonala.
- `caption` | A fényképhez tartozó rövid leírás.

8.8 Kempingkapuk adatai (entrance_gate)

- `id` | Egyedi azonosító a belépési kapuhoz.
- `camping_id` | Annak a kempingnek az azonosítója, amelyhez a kapu tartozik.
- `name` | Megadhazó név a belépési kapuhoz.
- `auth_token` | A kapu egyedi kulcsa a szerver validációhoz.
- `timestamp` | A belépés vagy kilépés pontos dátuma és ideje.
- `gate_id` | A kapu azonosítója, amely megkülönbözteti az egyes bejáratokat, ha egy kemping több kapuval rendelkezik.
- `opening_time` | A kapu nyitási ideje. Meghatározza, mikortól engedélyezett a belépés.
- `closing_time` | A kapu zárási ideje. Ekkortól a belépés már nem engedélyezett.

8.9 Vélemények és értékelések (comment)

- `id` | Egyedi azonosító a hozzászóláshoz vagy értékeléshez.
- `camping_id` | Annak a kempingnek az azonosítója, amelyhez a hozzászólás vagy értékelés tartozik.
- `user_id` | Annak a felhasználónak az azonosítója, aki a hozzászólást vagy értékelést írta.
- `parent_id` | Az eredeti (szülő) hozzászólás azonosítója, ha ez a bejegyzés egy válasz egy másik kommentre. Segíti a hozzászólások hierarchikus megjelenítését.
- `rating` | A felhasználó által adott értékelés, 1–5 közötti szám, amely a kemping minőségét tükrözi.
- `comment` | A felhasználó által írt szöveges vélemény vagy megjegyzés a kempinggel kapcsolatban.

8.10 Kempinghez tartozó címkék (camping_tag)

- `id` | Egyedi azonosító a címkéhez.
- `camping_id` | Annak a kempingnek az azonosítója, amelyhez a címke tartozik.
- `tag` | A kempinghez tartozó címke megnevezése, például ‘wifi’, ‘fürdő’, ‘parkoló’, ‘kisállatbarát’, stb.

9. A tesztelés során felhasznált technológiák

A frontend tesztelését Selenium és Robot Framework segítségével végeztük. A backend tesztelése során a Postman-t használtuk az API-hívások ellenőrzésére.

10. Frontend tesztesetek

10.1 Regisztráció Teszt

A teszt lényege:

-A regisztrációba weboldalra

A teszt várt eredménye:

-A felhasználó a helyes adatok beírása után be tud lépni a fiókba és a fiókja regisztrálva van az adatbázisban

A valós eredmény:

-sikeres belépés és regisztráció.

Adatok	A várt eredmény	A valós eredmény
Csenki	Sikeres Regisztráció	Sikeres Regisztráció
Gergely	Sikeres Regisztráció	Sikeres Regisztráció
csenki.gergely@diak.szbi-pg.hu	Sikeres Regisztráció	Sikeres Regisztráció
CsenkiGeri01!	Sikeres Regisztráció	Sikeres Regisztráció
CsenkiGeri01!	Sikeres Regisztráció	Sikeres Regisztráció

10.2. Hibás Regisztráció Teszt

A teszt lényege:

-A hibás kitöltés helyes megoldás visszaadása

A teszt várt eredménye:

-A felhasználó az adatban rossz eredményeket ad meg és kiírja az input mező helyes beírási módját

A valós eredmény:

-A Hiba kód vissza adása

Adatok	A várt eredmény	A valós eredmény
	Kérjük töltse ki a mezőt	Kérjük töltse ki a mezőt
	Kérjük töltse ki a mezőt	Kérjük töltse ki a mezőt
a	Kérjük írjon egy @ jelet az e-mail címbe	Kérjük írjon egy @ jelet az e-mail címbe
a	A jelszónak legalább közepes erősségűnek kell lennie!	A jelszónak legalább közepes erősségűnek kell lennie!
as	A jelszavak nem egyeznek!	A jelszavak nem egyeznek!

10.3 Nincs megerősítve az e-mail cím Bejelentkezés Teszt

A teszt lényege:

-Az e-mail cím nincs megerősítve

A teszt várt eredménye:

-A felhasználó nem tud belépni mert nincs megerősítve az e-mail cím

A valós eredmény:

-A Hiba kód vissza adása

Adatok	A várt eredmény	A valós eredmény
csenki.gergely@diak.szbi-pg.hu	Kérjük erősítsd meg az email címedet a belépés előtt.	Kérjük erősítsd meg az email címedet a belépés előtt.
CsenkiGeri01!	Kérjük erősítsd meg az email címedet a belépés előtt.	Kérjük erősítsd meg az email címedet a belépés előtt.

10.4 Bejelentkezés Teszt

A teszt lényege:

-Az e-mail cím megerősítése után képes lesz a felhasználó bejelentkezi, ha az adatokat helyesen kitölti

A teszt várt eredménye:

-A felhasználó az adatban helyes eredményeket ad meg és sikeresen be tud lépni

A valós eredmény:

-Ki írja a sikeres bejelentkezést

Adatok	A várt eredmény	A valós eredmény
csenki.gergely@diak.szbi-pg.hu	Sikeres Bejelentkezés!	Sikeres Bejelentkezés!
CsenkiGeri01!	Sikeres Bejelentkezés!	Sikeres Bejelentkezés!

10.5 Legyen partner hibás teszt

A teszt lényege:

-A legyen partner részen bejelentkezés hiba

A teszt várt eredménye:

-A felhasználó nincs bejelentkezve ezáltal nem engedi a weboldal, hogy partner legyen

A valós eredmény:

-A bejelentkezés hiba

Adatok	A várt eredmény	A valós eredmény
	Elötte be kell jelentkezni!	Elötte be kell jelentkezni!

10.6 Legyen partner hibás teszt

A teszt lényege:

-A legyen partner részen helytelen kitöltése

A teszt várt eredménye:

-A felhasználó helytelen telefonszámot adott meg

A valós eredmény:

-Hibás telefonszám

Adatok	A várt eredmény	A valós eredmény
+364521	Érvénytelen telefonszám formátum! Pl.: +36701234567 vagy +36 70 123 4567	Érvénytelen telefonszám formátum! Pl.: +36701234567 vagy +36 70 123 4567

10.7 Legyen partner teszt

A teszt lényege:

-A legyen partner részen helyesen adja meg az adatokat

A teszt várt eredménye:

-A felhasználó helyesen adja meg az adatot és sikeresen partnerré válik

A valós eredmény:

-Sikeres partnerré válás

Adatok	A várt eredmény	A valós eredmény
+36706798787	Sikeres adatok kitöltése!	Sikeres adatok kitöltése!

10.8 Kemping létrehozása teszt

A teszt lényege:

-Kemping létrehozása

A teszt várt eredménye:

-A legyen partner rész után a + új kemping részre megyünk rá és létrehozunk egy új kempinget

A valós eredmény:

-sikeresen létrehozol egy új kempinget

Adatok	A várt eredmény	A valós eredmény
napfény2	A kemping sikeres létrehozása	A kemping sikeres létrehozása
rövid leírás	A kemping sikeres létrehozása	A kemping sikeres létrehozása
Kiskunfélegyháza	A kemping sikeres létrehozása	A kemping sikeres létrehozása
6100	A kemping sikeres létrehozása	A kemping sikeres létrehozása
Petőfi utca 12	A kemping sikeres létrehozása	A kemping sikeres létrehozása
Napfény kemping kft.	A kemping sikeres létrehozása	A kemping sikeres létrehozása
12341242-1-35	A kemping sikeres létrehozása	A kemping sikeres létrehozása
Kiskunfélegyháza-1-23	A kemping sikeres létrehozása	A kemping sikeres létrehozása

10.9 Kemping létrehozása hibás teszt

A teszt lényege:

-Kemping létrehozásánál hibás vagy kitöltetlen adatok megadása

A teszt várt eredménye:

-A kemping helytelen vagy kitöltetlen megadása hibát fog okozni

A valós eredmény:

-A hiba kód megjelenése

Adatok	A várt eredmény	A valós eredmény
	Hiányzó adatok!	Hiányzó adatok!
	Hiányzó adatok!	Hiányzó adatok!
	Hiányzó adatok!	Hiányzó adatok!
	Hiányzó adatok!	Hiányzó adatok!
Pet utca	Hibás adatok megadva!	Hibás adatok megadva!
	Hiányzó adatok!	Hiányzó adatok!
123	Hibás adatok megadva!	Hibás adatok megadva!
	Hiányzó adatok!	Hiányzó adatok!

10.10 Térkép hozzáadása teszt

A teszt lényege:

-A térkép megadása

A teszt várt eredménye:

-A térkép megadása fülnél egy fájlt föltöltve megadjuk a térképet

A valós eredmény:

-Sikeres térkép hozzáadás

Adatok	A várt eredmény	A valós eredmény
Fájlföltöltés	Sikeres hozzáadás!	Sikeres hozzáadás!

11. API végpontok

A tesztelés során használt API végpontok

- POST /register
- POST /login
- POST /logout
- GET /user
- GET /my-campings
- PUT /campings/{campingID}/spots/{spotID}
- DELETE /campings/{campingID}/spots/{spotID}
- GET /bookings/{ID}
- GET /bookings/prices

12. Backend API tesztesetek

13.1 Regisztráció

Felhasználó létrehozása. Sikeres regisztráció után Sanctum tokent és aktiváló emailt küld (ha a mailszerver elérhető).

Metódus	URL	Body	Válasz
POST	/api/register	JSON	JSON

A felhasználó regisztrációja során az API egy JSON-formátumú adatot vár, amelynek a következő mezőket kell tartalmaznia:

```
1  {
2    "owner_first_name": "Teszt",
3    "owner_last_name": "Felhasználó",
4    "email": "teszt4321@gmail.com",
5    "password": "Password123@@",
6    "password_confirmation": "Password123@@"
7  }
```

Várható válaszok:

201 – Sikeres regisztráció:

```
1  {
2      "user": {
3          "owner_first_name": "Teszt",
4          "owner_last_name": "Felhasználó",
5          "email": "teszt4321@gmail.com",
6          "updated_at": "2026-02-27T12:08:16.000000Z",
7          "created_at": "2026-02-27T12:08:16.000000Z",
8          "id": 22
9      },
10     "token": "58|O61XaNAHF1ZvtqJTfe0lC6JioPJcQunBkzGPyHheb36e5aad",
11     "message": "Sikeres regisztráció!"
12 }
```

422 – Validációs hiba

500 – Szerverhiba

12.2 Bejelentkezés

Email és jelszó alapú bejelentkezés. Csak megerősített email esetén enged be.

Metódus	URL	Body	Válasz
POST	/api/login	JSON	JSON

A felhasználó regisztrációja során az API egy JSON-formátumú adatot vár, amelynek a következő mezőket kell tartalmaznia:

```
1  {
2    "email": "teszt4321@gmail.com",
3    "password": "Password123@@"
4  }
```

Várható válaszok:

200 - Sikeres bejelentkezés:

```
1  {
2      "user": {
3          "id": 22,
4          "email": "teszt4321@gmail.com",
5          "owner_first_name": "Teszt",
6          "owner_last_name": "Felhasználó",
7          "role": false,
8          "is_superuser": false,
9          "phone_number": null,
10         "email_verified_at": "2026-02-15T23:00:05.000000Z",
11         "created_at": "2026-02-27T12:08:16.000000Z",
12         "updated_at": "2026-02-27T12:08:16.000000Z"
13     },
14     "token": "59|TcxdnC4IV7Ny8Ywohj5aj7osYalqEbUdnxKPp4kR215253d2"
15 }
```

401 - Hibás email vagy jelszó

403 - Email nincs megerősítve

422 - Validációs hiba

500 - Szerverhiba

12.3 Kijelentkezés

Törli az aktív tokeneket.

Metódus	URL	Body	Válasz
POST	/api/logout		JSON

Várható válaszok:

2001 – Sikeres kijelentkezés:

```
1  {
2      "message": "Kijelentkeztél."
3  }
```

401 – Nincs bejelentkezve

12.4 Bejelentkezett felhasználói adatok

A bejelentkezett felhasználó adatai.

Metódus	URL	Body	Válasz
GET	/api/user		JSON

Várható válaszok:

201 - Felhasználói adatok:


```
{
    "id": 22,
    "email": "teszt4321@gmail.com",
    "owner_first_name": "Teszt",
    "owner_last_name": "Felhasználó",
    "role": false,
    "is_superuser": false,
    "phone_number": null,
    "email_verified_at": "2026-02-15T23:00:05.000000Z",
    "created_at": "2026-02-27T12:08:16.000000Z",
    "updated_at": "2026-02-27T12:08:16.000000Z"
}
```


401 – Nincs bejelentkezve

500 - Szerverhiba

12.5 Saját kempingek listája

A bejelentkezett tulajdonos összes kempingje.

Metódus	URL	Body	Válasz
GET	/api/my-camping		JSON

Várható válaszok:

200 – Saját kempingek:


```
[
    {
        "id": 12,
        "user_id": 22,
        "camping_name": "Teszt Kemping a Tóparton",
        "location_id": 16,
        "description": "Gyönyörű kemping a Balaton partján, modern felszereltséggel.",
        "company_name": "Teszt Kft.",
        "tax_id": "12345678-1-23",
        "billing_address": "1234 Budapest, Teszt utca 1.",
        "geojson": null,
        "created_at": "2026-02-27T12:15:13.000000Z",
        "updated_at": "2026-02-27T12:15:13.000000Z",
        "location": {
            "id": 16,
            "city": "Balatonfüred",
            "zip_code": "8230",
            "street_address": "Parti sétány 15.",
            "latitude": "46.9567000",
            "longitude": "17.8931000",
            "created_at": "2026-02-27T12:15:13.000000Z",
            "updated_at": "2026-02-27T12:15:13.000000Z"
        }
    }
]
```


401 – Nincs bejelentkezve

500 - Szerverhiba

12.6 Hely módosítása

Hely adatainak utólagos módosítása

Metódus	URL	Body	Válasz
PUT	/api//campings/{campingID}/spots/{spotID}	JSON	JSON

A felhasználó regisztrációja során az API egy JSON-formátumú adatot vár, amelynek a következő mezőket kell tartalmaznia:

```
1  {
2    "name": "A1 - Prémium Tóparti parcella",
3    "price_per_night": 4500,
4    "capacity": 6
5  }
```

Várható válaszok:

201 - Hely frissítve:

```
1  {
2      "message": "Kemping hely frissítve!",
3      "spot": {
4          "spot_id": 19,
5          "camping_id": 12,
6          "name": "A1 - Prémium Tóparti parcella",
7          "type": "parcella",
8          "capacity": 6,
9          "price_per_night": 4500,
10         "is_available": true,
11         "description": "Gyönyörű tóparti helyszín fákkal",
12         "row": 1,
13         "column": 1,
14         "rating": null,
15         "created_at": "2026-02-27T12:17:37.000000Z",
16         "updated_at": "2026-02-27T12:17:46.000000Z"
17     }
18 }
```

403 - Nincs jogosultsága

404 - Nem található

500 - Szerverhiba

12.7 Foglalás részletei

Saját foglalás esetén a kemping tulajdonosaként tekinthető meg. Visszaadja az éjszakák számát és a teljes árat.

Metódus	URL	Body	Válasz
GET	/api/bookings/{id}		JSON

Foglalás részletei során az API egy értéket vár a futtatási URL-be.

Várható válaszok:

201 - Foglalás részletei:


```
{
    "id": 53,
    "user_id": 22,
    "camping_id": 12,
    "camping_spot_id": 19,
    "arrival_date": "2026-06-30T22:00:00.000000Z",
    "departure_date": "2026-07-04T22:00:00.000000Z",
    "status": "pending",
    "qr_code": "USR22-BKG53-FKHXTUXU",
    "guests": 1,
    "created_at": "2026-02-27T12:19:05.000000Z",
    "updated_at": "2026-02-27T12:19:05.000000Z",
    "nights": 4,
    "total_price": 18000,
    "camping": {
        "id": 12,
        "user_id": 22,
        "camping_name": "Teszt Kemping a Tóparton",
        "location_id": 16,
        "description": "Gyönyörű kemping a Balaton partján, modern felszereltséggel.",
        "company_name": "Teszt Kft.",
        "tax_id": "12345678-1-23",
        "billing_address": "1234 Budapest, Teszt utca 1.",
        "geojson": null,
        "created_at": "2026-02-27T12:15:13.000000Z",
        "updated_at": "2026-02-27T12:15:13.000000Z",
        "location": {
            "id": 16,
            "city": "Balatonfüred",
            "zip_code": "8230",
            "street_address": "Parti sétány 15.",
            "latitude": "46.9567000",
            "longitude": "17.8931000",
            "created_at": "2026-02-27T12:15:13.000000Z",
            "updated_at": "2026-02-27T12:15:13.000000Z"
        },
        "photos": []
    },
    "camping_spot": {
        "spot_id": 19,
        "camping_id": 12,
        "name": "A1 - Prémium Tóparti parcella",
        "type": "parcella",
        "capacity": 6,
        "price_per_night": 4500,
        "is_available": true,
        "description": "Gyönyörű tóparti helyszín fákkal",
        "row": 1,
        "column": 1,
        "rating": null,
        "created_at": "2026-02-27T12:17:37.000000Z",
        "updated_at": "2026-02-27T12:17:46.000000Z"
    },
    "user": {
        "id": 22,
        "email": "teszt4321@gmail.com",
        "owner_first_name": "Teszt",
        "owner_last_name": "Felhasználó",
        "role": true,
        "is_superuser": false,
        "phone_number": "+36301234567",
        "email_verified_at": "2026-02-15T23:00:05.000000Z",
        "created_at": "2026-02-27T12:08:16.000000Z",
        "updated_at": "2026-02-27T12:14:55.000000Z"
    }
}
```


403 - Nincs jogosultság

404 - Nem található

500 - Szerverhiba

12.8 Foglalások árai

Minden foglalás teljes ára (éjszakák × ár/éjszaka).

Metódus	URL	Body	Válasz
GET	/api/bookings/prices		JSON

Várható válaszok:

200 - Ár lista:


```
[
    {
        "booking_id": 1,
        "total_price": "20000.0000000000000000"
    },
    {
        "booking_id": 2,
        "total_price": "20000.0000000000000000"
    },
    {
        "booking_id": 4,
        "total_price": "603000.0000000000000000"
    },
```


500 – Szerverhiba

13. Felhasználói dokumentáció

13.1 A rendszer rövid bemutatása

A CampSite célja egy olyan kemping helyfoglaló és beléptető rendszer kínálata, amely egyszerre segíti a vendégek foglalási folyamatát és a tulajdonosok adminisztrációs munkálatait, továbbá a kempinghelyeket és a beléptetési adatokat átláthatóbbá teszi. Remek eszköz mind vendégek, mind kemping tulajdonosok számára. Lehetőség van kempinghelyek grafikus foglalására, QR-kódos beléptetésre, valamint a foglalási statisztikák követésére.

13.2 Felhasználói Szerepkörök

Vendég (Nem bejelentkezett felhasználó)

- **Hozzáférés:** Csak nyilvános oldalak
- **Lehetőségek:**
  - Főoldal és kempingek böngészése
  - Keresés helyszín, dátum és vendégszám alapján
  - Kemping adatlapok megtekintése
  - Bejelentkezés / Regisztráció
  - Jogi tájékoztatók olvasása (adatvédelem, ÁSZF)

Regisztrált Felhasználó

- **Hozzáférés:** Vendég funkciók + bejelentkezett funkciók
- **Lehetőségek:**
  - Kempinghelyek foglalása
  - Vendégadatok megadása és mentése
  - Foglalások nyomon követése
  - QR-kód letöltése és használata belépéshez
  - Értékelés írása befejezett foglaláshoz
  - Felhasználói profil megtekintése

Partner / Tulajdonos

- **Hozzáférés:** Tulajdonosi felület
- **Lehetőségek:**
  - Kemping létrehozása, szerkesztése
  - Kempinghelyek, képek és tagek kezelése
  - GeoJSON térkép feltöltése
  - Foglalások listázása, szűrése, státusz módosítása
  - Beléptetési kapuk kezelése
  - Bevételek és statisztikák követése
  - Vendégvéleményekre való válaszadás

13.3 Belépés és Fiókhasználat

Regisztráció

1. A fejlécben kattintson a **Regisztráció** gombra.
2. Adja meg a vezetéknevét, keresztnevét, email címét és jelszavát.
3. Erősítse meg a jelszót.
4. Kattintson a **Regisztráció** gombra.
5. Sikeres regisztráció után a fiók létrejön, és használhatja a bejelentkezett funkciókat.

Email Megerősítés

1. A rendszer megerősítő emailt küld a megadott címre.
2. Az emailben található linkre kattintva nyissa meg a megerősítő oldalt.
3. Sikeres megerősítés után teljes hozzáférést kap a fiókjához.

Bejelentkezés

1. Kattintson a **Bejelentkezés** gombra.
2. Adja meg az email címét és a jelszavát.
3. Sikeres bejelentkezés után a fejlécben megjelenik a profil menü.

Elfelejtett jelszó

1. A bejelentkezési ablakban kattintson az **Elfelejtett jelszó?** lehetőségre.
2. Adja meg az email címét.
3. Nyissa meg a kapott emailben lévő hivatkozást.
4. Adja meg az új jelszót és a megerősítést.
5. Sikeres mentés után be tud jelentkezni az új jelszóval.

Partner státusz igénylése

1. Kattintson a **Legyél partnerünk** gombra.
2. Adja meg a telefonszámát a kért formátumban (pl. +36 70 123 4567).
3. Sikeres státuszváltás után eléri a tulajdonosi felületet.

13.4 Keresés és Böngészés

Főoldali Gyorskereső

A főoldalon megadható:

- helyszín (automatikus javaslatokkal)
- érkezési és távozási dátum
- vendégek száma

A **Keresés** gomb csak akkor aktív, ha a helyszín javaslatból lett kiválasztva.

Keresési Eredmények és Szűrők

A keresési oldalon elérhető:

- **Ár szerinti szűrés:** minimum és maximum ár megadása
- **Szolgáltatás szerinti szűrés:** tagek alapján (pl. wifi, parkoló, kisállatbarát)
- **Értékelés szűrés:** minimum csillagszám beállítása
- **Rendezés:** ár szerint növekvő vagy csökkenő sorrendben
- **Lapozás:** találatok oldalankénti böngészése
- **Mobil szűrőpanel:** kisebb képernyőkön is elérhető szűrési felület

Kemping Adatlap

Az adatlap tartalmazza:

- **Képgaléria:** a kempingről feltöltött fotók
- **Leírás:** szöveges bemutató a kempingről
- **Helyszín adatok:** cím és elhelyezkedés
- **Tagek:** elérhető szolgáltatások és jellemzők
- **Helyek listája:** ár, típus, kapacitás és elérhetőség szerint
- **Vélemények:** vendégértékelések és tulajdonosi válaszok

13.5 Foglalási Folyamat

A Foglalás Lépései

1. Kemping keresése és kiválasztása.
2. Dátumtartomány kiválasztása a naptárban.
3. Foglalható hely kiválasztása listából vagy térképről.
4. Vendégszám megadása.
5. Vendégadatok kitöltése.
6. Fizetési adatok megadása.
7. Foglalás megerősítése.
8. A foglalás megjelenik a **Foglalásaim** oldalon.

Dátum és Férőhely Ellenőrzés

A rendszer automatikusan ellenőrzi:

- hogy a távozás dátuma későbbi legyen az érkezésnél,
- hogy legyen kiválasztott kempinghely,
- hogy a vendégek száma ne haladja meg a hely kapacitását.

Vendégadatok Megadása

A bekérendő mezőket a kemping tulajdonosa állítja be, ezért kempingenként eltérő lehet, mi kötelező.

Lehetőségek:

- **Foglaló adatai:** saját adatok kitöltése
- **További vendégek:** kísérők adatainak megadása
- **Mentett adatok:** korábban elmentett vendégadatok visszatöltése

Fizetés

A fizetési oldalon:

- **Kártyatípus:** választható fizetési mód
- **Kártyaadatok:** biztonságos megadás
- **Számlázási adatok:** számlázási cím kitöltése
- **Validáció:** a rendszer mezőszinten jelzi a hibákat

Sikeres fizetés után a rendszer létrehozza a foglalást és visszajelzést küld.

13.6 Foglalásaim és QR-kód Használata

Aktív és Korábbi Foglalások

A **Foglalásaim** oldalon külön listában láthatók:

- **Aktív foglalások:** függőben lévő, megerősített, bejelentkezett státuszú foglalások
- **Korábbi foglalások:** befejezett és lemondott foglalások

Foglalás Lemondása

Függőben lévő vagy megerősített státuszú foglalás lemondható közvetlenül a foglalás részletei oldaláról.

Belépési QR-kód

Megerősített foglalásnál a rendszer egyedi QR-kódot jelenít meg, amely:

- **letölthető** PNG formátumban,
- **használható** a kemping bejáratánál a hardveres beléptetőnél.

Értékelés Írása

Befejezett foglalásokhoz értékelés adható:

- **Csillagos értékelés:** 1–5 csillag
- **Szöveges vélemény:** szabad szöveges visszajelzés

13.7 Profilkezelés

A **Profil** oldalon a felhasználó:

- megtekintheti saját adatait
- láthatja foglalási statisztikáit
- gyorsan elérheti a **Foglalásaim** oldalt
- kijelentkezhet a fiókból

13.8 Partner (Tulajdonos) Felület

A partner felület a **/Tulajdonos** oldalon érhető el, és az alábbi fő szekciókra tagolódik: Vezérlőpult, Áttekintés, Foglalások, Kapuk, Térkép, Bevételek, Új kemping, Új kemping hely.

Vezérlőpult és Bevételek

A tulajdonos nyomon követheti:

- **Foglalások alakulása:** aktuális és korábbi foglalások összesítése
- **Havi bevételek:** időszakos pénzügyi kimutatás
- **Átlagos foglalási érték:** bevételi mutatók
- **Bevétel megoszlás:** helytípus szerinti bontás
- **Havi trendek:** fejlődés vizualizálva

Kempingkezelés

A tulajdonos:

- **Adatok szerkesztése:** kemping neve, leírása, számlázási adatok módosítása
- **Tagek kezelése:** szolgáltatáscímkék hozzáadása és törlése
- **Helyek kezelése:** kempinghelyek létrehozása, szerkesztése, törlése
- **Fotók kezelése:** képek feltöltése, törlése, főkép kijelölése
- **Vendégmezők:** foglaláskor bekérendő kötelező adatok beállítása

Foglalások Menedzsmentje

A tulajdonos:

- **Listázás és szűrés:** foglalások áttekintése több szempont szerint
- **Rendezés:** dátum, státusz vagy vendég szerint
- **Részletek megtekintése:** egy adott foglalás teljes adatlapja
- **Státusz módosítása:** foglalás állapotának frissítése
- **Lemondás:** foglalás visszamondása

Értékelések Kezelése

A tulajdonos:

- megtekintheti a kempingjéhez érkezett összes értékelést,
- válaszolhat a vendégvéleményekre,
- egy értékeléshez legfeljebb **3 válasz** adható.

Kapuk és Beléptetés

A tulajdonos:

- **Kapu létrehozása / szerkesztése / törlése:** belépési pontok kezelése
- **Auth token:** kapuszintű hitelesítési kulcs generálása vagy visszavonása
- **QR-kód alapú beléptetés:** a hardveres kapu és a rendszer összekapcsolása

Térkép (GeoJSON)

A tulajdonos:

- GeoJSON formátumú térképfájlt tölthet fel a kempinghez,
- megjelenítheti a feltöltött térképet a felületen,
- törölheti a meglévő térképet.

13.9 Jogi és Információs Oldalak

A rendszer külön oldalon biztosítja:

- **Adatvédelmi tájékoztató**
- **Felhasználási feltételek**

13.10 Hibakezelés és Gyakori Esetek

- Ha a felhasználó nincs bejelentkezve, a védett oldalak a bejelentkezési oldalra irányítanak.
- Hibás vagy hiányzó email megerősítő token esetén hibaüzenet jelenik meg.
- Érvénytelen jelszó-visszaállító link esetén a rendszer jelzi a problémát.
- Foglaláskor a hiányzó kötelező mezőket a rendszer külön jelzi.
- Fizetési adatoknál mezőszintű validáció segíti a javítást.