El oído humano tiene tres regiones llamadas oído externo, medio e interno.

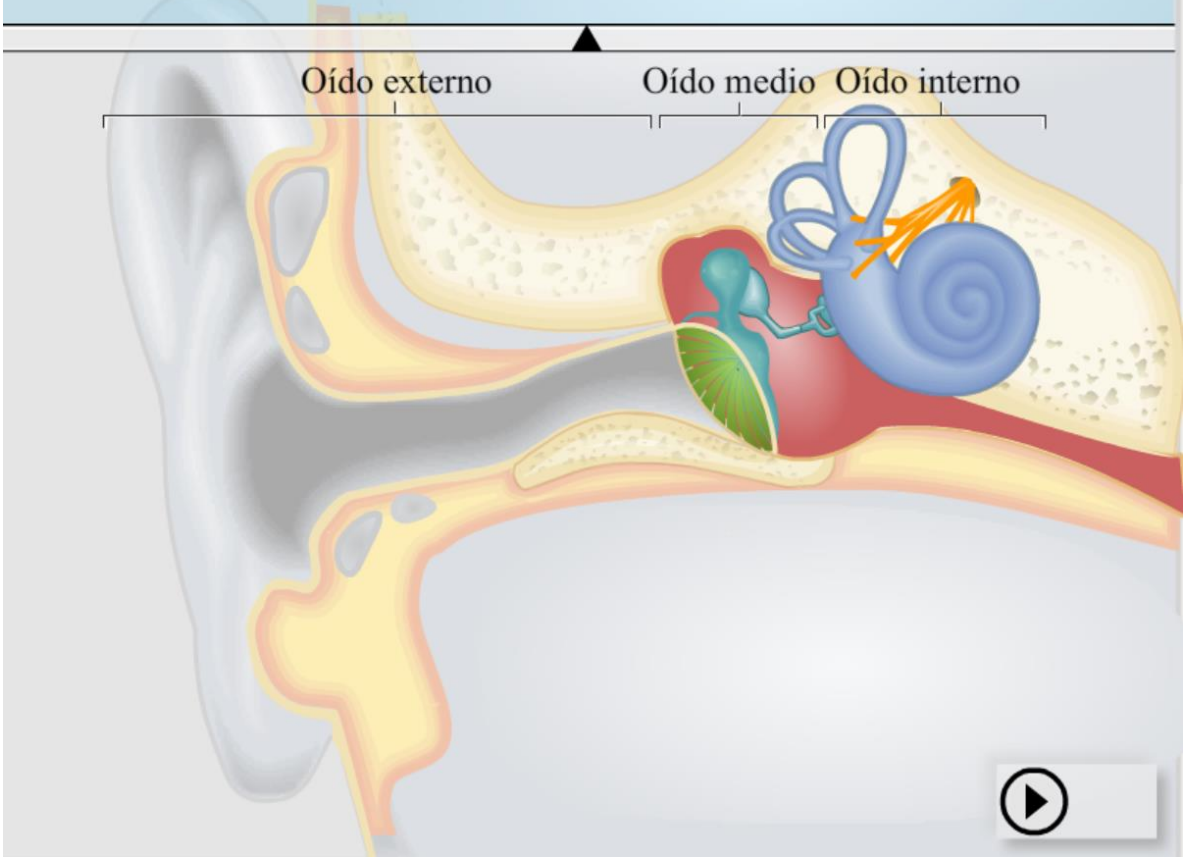

Forman el oído externo el pabellón auricular y el conducto audictivo. El tímpano o membrana timpánica separa el oído externo del oído medio.

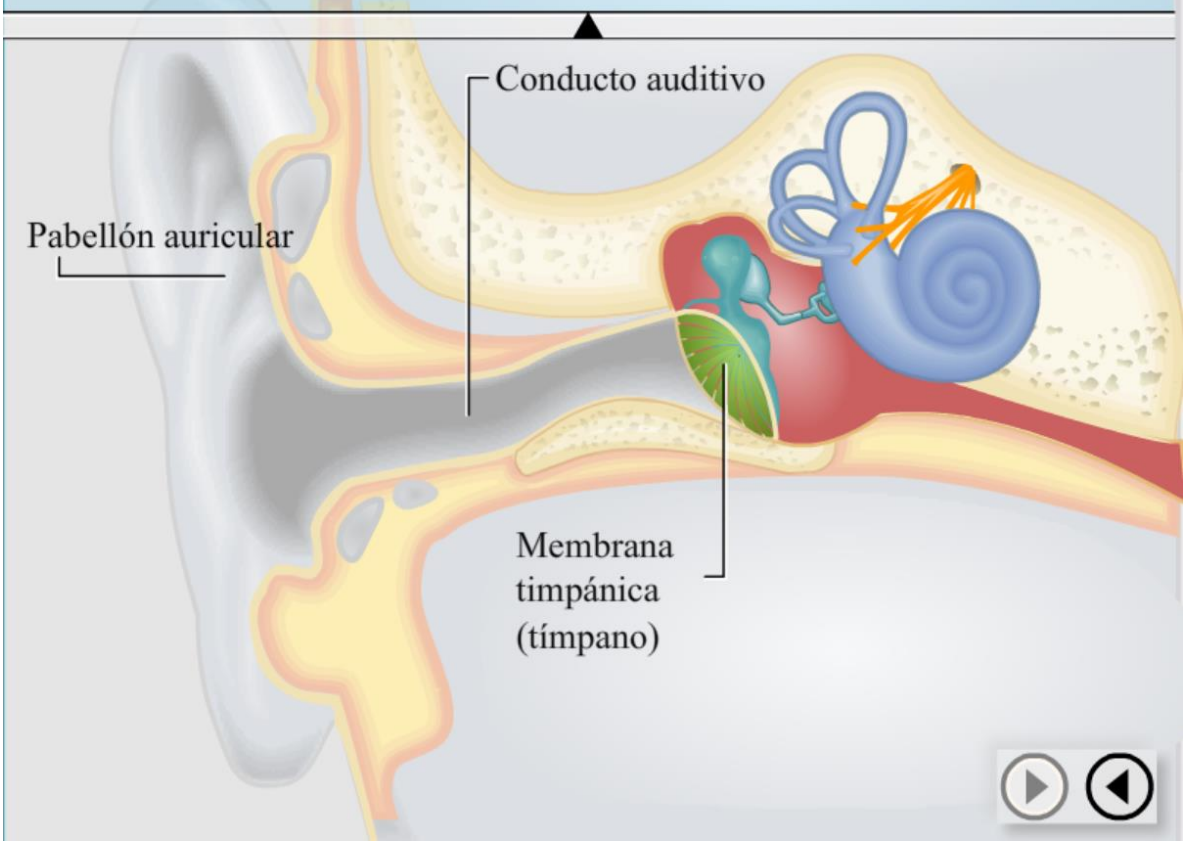

El oído medio está formado por tres huecesillos que conectan el tímpano con el oído interno. Se llaman Martillo, Yunque y Estribo.

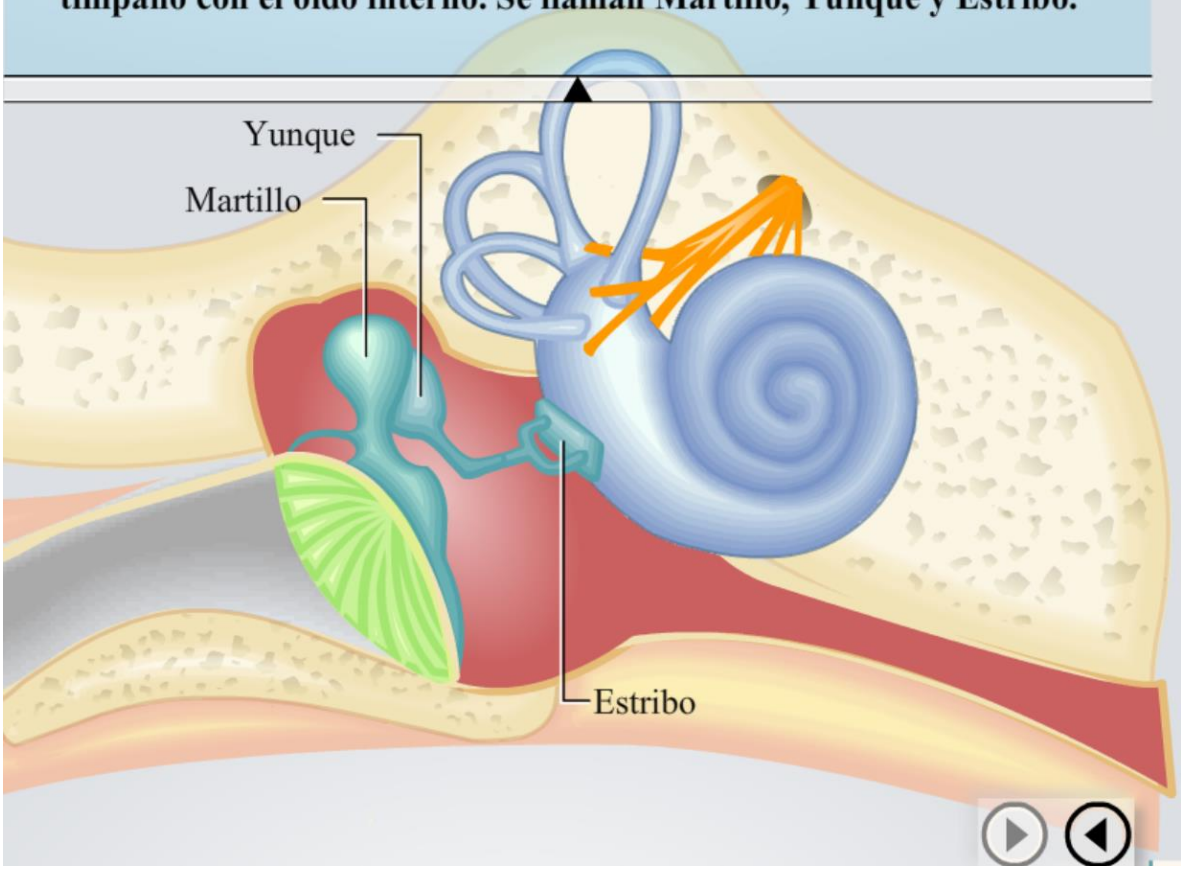

En el oído interno se encuentra el caracol que alberga las células detectoras del sonido conectadas con el cerebro por medio del nervio coclear.

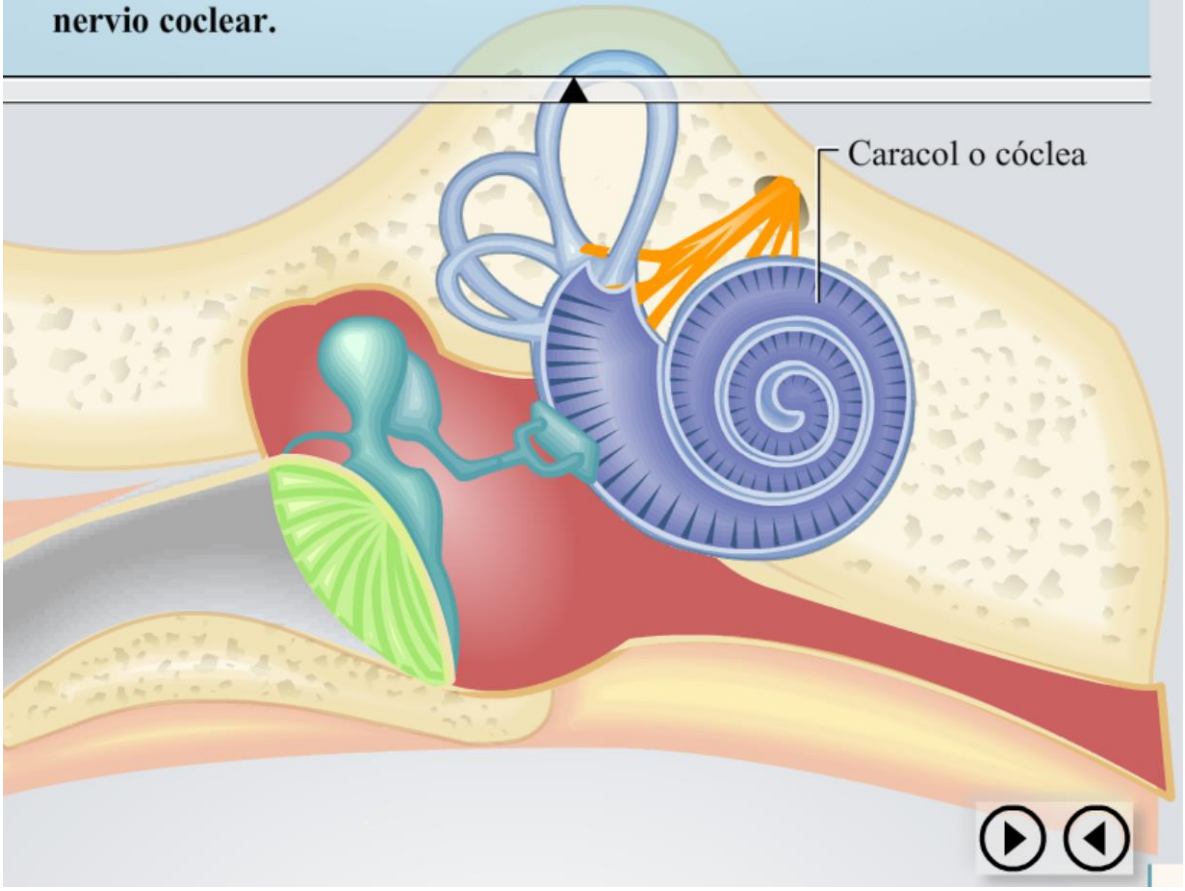
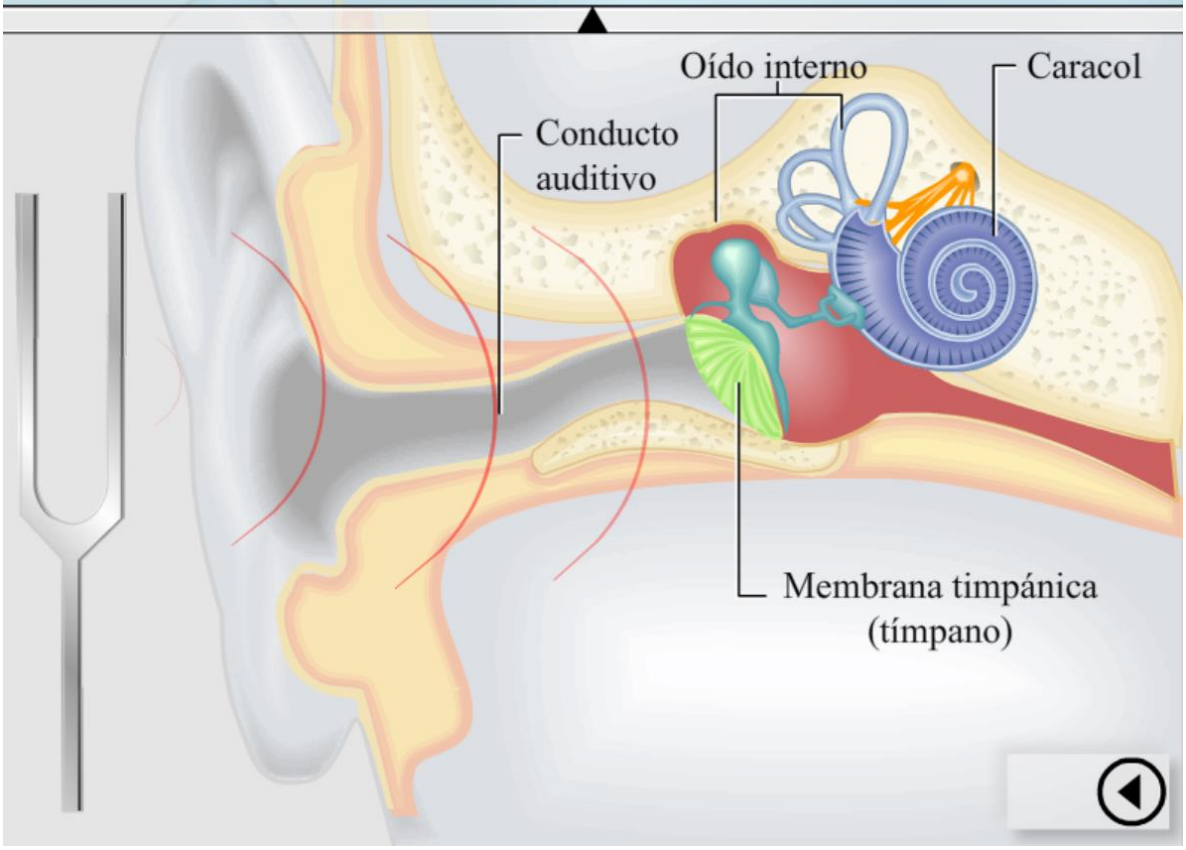
Las ondas sonoras que llegan al oído modifican la presión del aire dentro del conducto auditivo. El tímpano vibra y las ondas que produce son amplificadas y transmitidas por el oído medio a una membrana de la pared del caracol. El fluido que llena el caracol empieza a moverse , las fibras nerviosas detectan las vibraciones y transmiten señales al cerebro a lo largo del nervio coclear.