보성군 보성읍 공동주택

분양 교육 자료

- Date : 2021.08.03 -

Copyright ⓒ All Right Reserved by G-Plus

(주)지플러스

희소성 높은 전용테라스, 옥탑, 전용 84㎡ 구성, 4베이 정남향 배치, 풀옵션 등 상품성 우수

설계개요

대지위치	전남 보성군 보성읍 주봉리 208,192,193-2 번지
지역지구	제 1종 일반주거지역/도시계획 구역
사업면적	6,126.00㎡
건축면적	1,914.02㎡
총 연면적	5,662.04㎡
용적률/건폐율	93.53% / 31.62%
단지규모	지상 1층 ~ 지상 5층 / 3개동 , 총 49세대
주차대수	계획 59대

분양면적

타입	세대 수	전용면적	공용면적	공급면적
84A	49	84.99	230.34	115.3369
합계	49			

37년 건설 명가! 광주광역시 최고가 아파트, 하이엔드 브랜드 한국 아델리움!

이 시대 새로운 귀족의 명품 아파트 한국 아델리움

COMPANY_INTRODUCTION

한국건설은 보다 친환경적이고 인간중심의 건축문화에 공헌하는 세계 초일류 기업으로 도약하겠습니다.

한국건설(주)은 1984년 창립 이래, 뛰어난 기술력과 신뢰를 바탕으로 선진주거문화 정착에 적극 참여해 왔습니다.

또한, 세계 속 초일류기업을 목표로 한 합리적 경영이념과
[인화단결], [책임경영], [정직성실]이라는 사훈아래,
뉴글로벌 시대에 발맞춘 인재양성과 화합, 고객만족을 향하여 전 직원이 매진하고 있습니다.

시대와 정책이 변하더라도 고객을 향한 열정과 끊임없는 연구개발, 한발 앞선 기술력을 초석으로 삼아
고객에게 항상 인정받는 기업, 더욱 만족을 드리는 기업으로 거듭나고 있으며, 예술적인 신평면설계의
고품격 브랜드 [아델리움]이라는 자체 브랜드를 선보인 후, 계속되는 성공신화 기록으로 더 큰 내일을 바라보고 있습니다.

앞으로 저희 한국건설은 보다 나은 주거문화 창조와 고객만족을 위하여 최선의 노력을 다할 것을 약속드립니다.

한국건설(주)

아델리움이란?

귀족과 고대로마의 건축양식의 합성어로 특별한 품격을 지켜가는 신개념 아파트를 뜻합니다.

✔ 주택사업 실적

공사기간	주 소
2020.07 ~ 2023.02	각화 한국아델리움 더숲(지상20층 1개동 396세대)
2020.06 ~ 2022.06	함평신도시 한국아델리움 더퍼스트(지상14층 3개동 163세대)
2020. 04 ~ 2023.04	무등산 한국아델리움 어반센트럴(지상26층 1개동 159세대)
2020.03 ~ 2021.06	봉선동 한국아델리움 57 (11층 1개동 29세대)
2020.03 ~ 2022.09	첨단 한국아델리움 메트로시티 (20층 1개동 288세대)
2020.02 ~ 2022.03	광주역 뉴타운 한국아델리움 (20층 1개동 408세대)
2019.07 ~ 2021.12	첨단뉴타운 한국아델리움 (20층 1개동 260세대)
2019.09 ~ 2022.10	목포 5차 한국아델리움 더숲 (18층 5개동 212세대)
2019.03 ~ 2021.07	화순 한국아델리움 더숲 (23층 3개동 134세대)
2019.03 ~ 2021.03	송정역 한국아델리움 The City (14층 1개동 247세대)
2018.06 ~ 2020.12	동해시 한국아델리움 에듀파크 (19층 8개동 526세대)
2018.05 ~ 2021.02	오룡지구 한국아델리움 위너스 (20개층 5개동 310세대)
2017.12 ~ 2020.06	옥암 3차 한국아델리움 센트럴 (20층 5개동 314세대)
2018.03 ~ 2020.09	동림동 한국아델리움 더숲 (20층 6개동 280세대)
2016.12 ~ 2019.06	상무 한국아델리움(신축공사) (26층 4개동 268세대)
2016.09 ~ 2019.06	옥암동 한국아델리움 신축공사

교육 및 관공서 밀집, 편의시설 풍부 와 읍단위 생활권 입지

• 당 사업지는 보성읍 단위 생활권, 보성~광주, 목포~순천 고속도로를 이용한 광주 · 전남권 접근성 양호

당 사업지 5분이내 보성IC, 보성역
보성 ~ 광주, 보성~목포, 보성~순천 고속도로 등
주요 지역 과의 접근성 양호

도보 약 3 ~ 10분 거리에 보성남초, 보성초 위치
도보 통학이 가능한 양호한 학군 구성

당 사업지 반경 1km 이내
군청·경찰서, 교육청
보성읍행정복지센터, 법원 , 오일시장 등이 위치
주변 관공서 생활시설 인프라 밀집

당사업지 인근 도보 약 10분 거리에
관수산 , 신흥공원, 동윤천생태공원 등 위치 쾌적한 자연환경

세대수는 미미하게 증가를 보이는 반면, 대도시 전출 등을 이유로 **인구는 감소세**

• 당사업지가 속한 보성읍은 인구수 감소, 세대수 증가_교육환경 열악 및 일자리와 지역생산성 부족 등 지속적인 인구 감소세

[출처 : 행정안전부, 보성군청] / 2021년 05월 기준

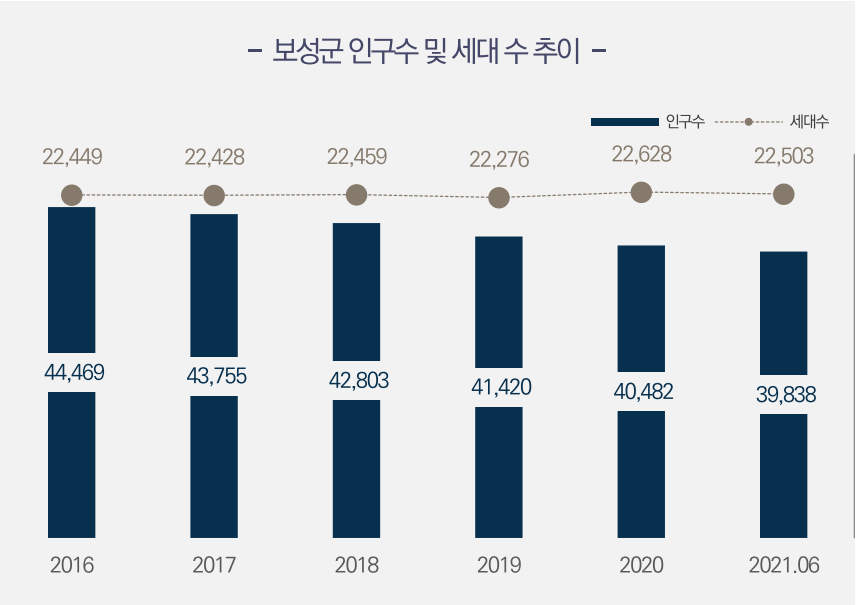

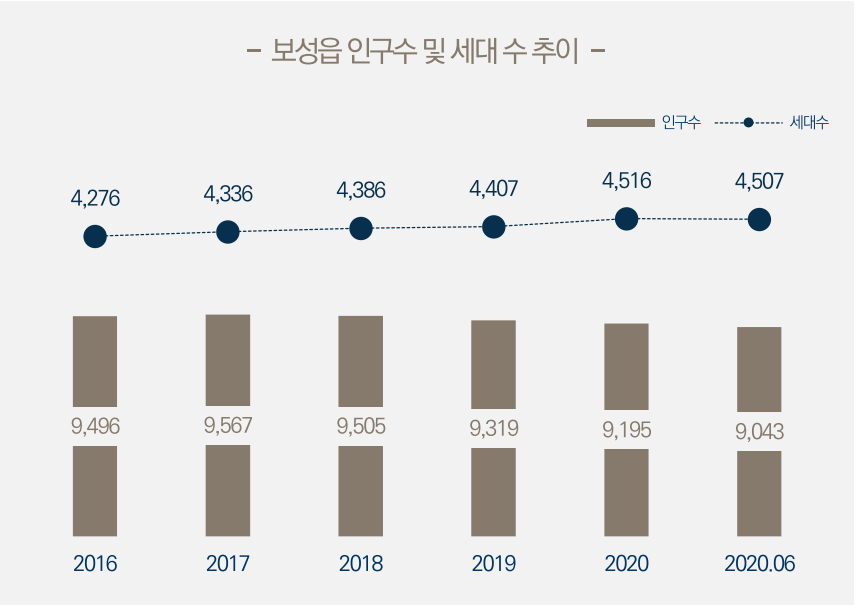

• 보성읍 최근 6년간 **인구 4,631명 감소**, **세대수 54세대 증가**, 대도시 전출 등 인구 지속적 감소세

• 최근 전라남도 내 22개 시군은 " **인구소멸 위험지역** " 으로 분류

• 보성군 인구증가를 위한 인구정책 기본계획 수립..출산 양육지원, 귀농지원, 정주환경지원, 교육지원, 일자리 지원 등의 인구 정책을 활발히 진행중에 있음

당 사업권역 내 공동주택 **매매 평당가 약 190 ~ 707만원** 으로 **입지 및 입주 년식**에 따른 **거래가 편차 높게 형성**

• 입지 구성에 따른 소비자 편중, 당 사업권역 주요 아파트 시세 분석 결과 가장 최근에 공급한 센트럴뷰 거래가 리딩

당사업권역

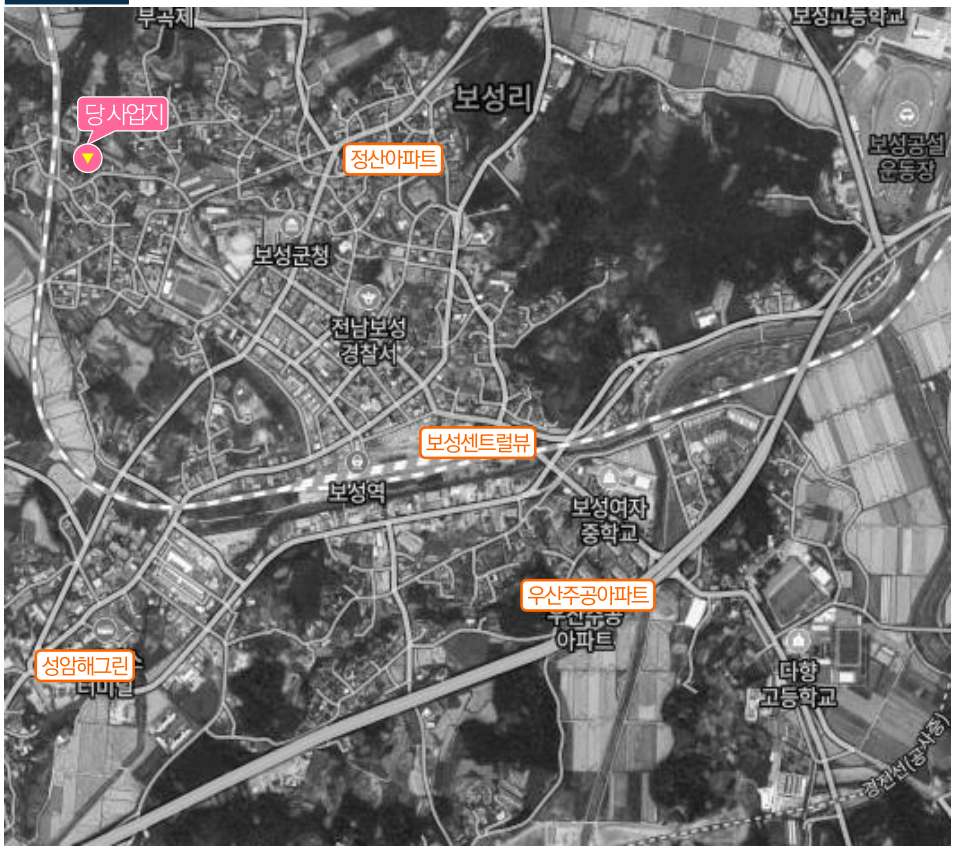

[출처 : 국토부 실거래가] / 2021년 08월 기준 / 단위 : 천원

아파트내역				매매거래		전세거래		
아파트명	입주년도	세대수	공급평형	매매가	평당가	전세가	평당가	전세비율
보성센트럴뷰	2016.12	178	28	190,000	6,786	100,000	3,571	53%
			32	226,500	7,078	150,000	4,688	66%
			32	223,000	6,969	130,000	4,063	58%
정산아파트	1992.10	78	28	59,000	2,107	40,000	1,429	68%
			35	65,000	1,857	45,000	1,286	69%
성암 해그린	2013.10	175	26	139,000	5,346	105,000	4,038	76%
			33	210,000	6,364	115,000	3,485	55%
우산주공	1999.05	359	22	85,000	3,864	58,000	2,636	68%

브랜드 고급 주택 등 신규 주택 공급 無, 지역 내 고급 주택 수요층 공략

• 당 사업권역 내 고급주택 수요 가 존재함에도 불구하고 기존 지방 소도시의 여건으로 인한 공급이 전무.. 고급주택 수요층 공략이 관건

입지 분석

• 당 사업지 인근 보성초, 보성남초 위치 도보통학이 가능한 양호한 교육환경, 군청 등 관공서 밀집 및 주변 편의시설 풍부
• 보성IC, 보성 ~ 광주 자동차 전용도로, 목포~광양 고속도로 등이 인접하여 광주 및 전남권 주요지역과의 이동 및 접근성 용이
• 보성읍 상류층을 겨냥한 주거상품의 필요성 대두

수요 분석

• 도시지역으로의 전출 등으로 인구수와 세대수는 감소세를 보이고 있으나 신규주택에 대한 갈아타기 수요는 존재
• 지역내 고소득층, 고위공직자 등 고급주택 수요층 존재
(당 사업지 내 브랜드 아파트 전무→ 신규 아파트 위주로 수요층 형성)
• 당 사업지가 속한 보성읍의 경우 철저하게 실수요(지역내 주민, 공직자, 사업자 등) 중심의 부동산 시장 형성

분양 결론

• 당 사업지 입지 핸디캡(읍단위 생활권), 부동산 규제 등 외부 투자자 숨고르기 등 유입 제한적
• 주변 아파트 낮은 거래시세로 합리적 분양가 공급시에도 가격 저항감 작용할 것으로 판단
⇒ 하이엔드 상품 , 브랜드 아파트, 고급아파트 이미지 각인으로 지역내 고급주택 수요자가 당 프로젝트의 주 수요층

1층 단위세대 평면도

• 4Bay, 3Room, α Room, 2BathRoom + 전용테라스 + Full-furnished System

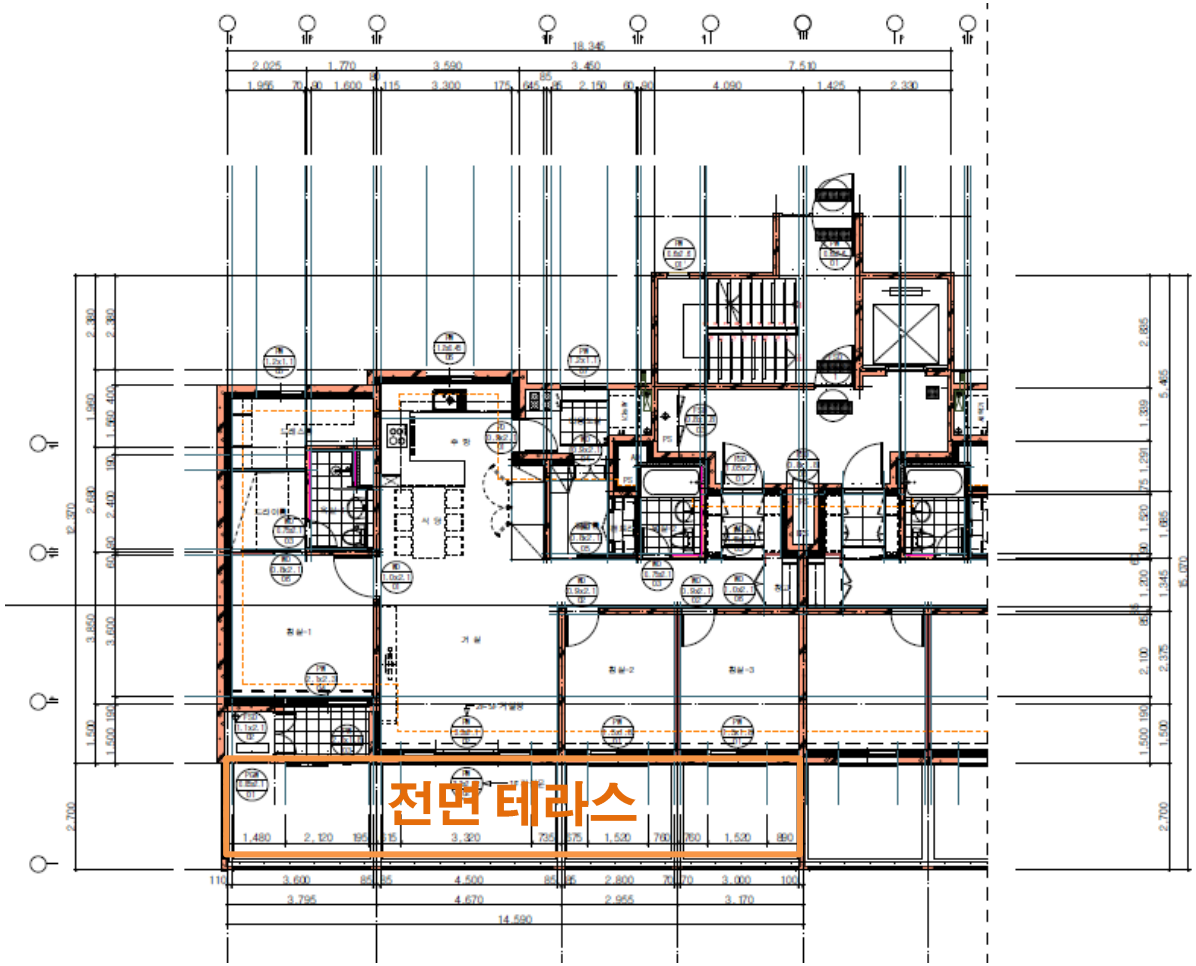

구분	면적	
	㎡	평
전용면적	84.99	25.71
공용면적	26.57	8.03
발코니 확장면적	38.13	11.53
테라스 면적	39.39	11.91
실사용 면적	189.08	57.19

옵션(일부 확장비 포함) 예정

1. 식기세척기
2. 광파오븐렌지, 인덕션
3. 삼성 에어드레서
4. 삼성 비스포크 냉장고
5. 삼성 비스포크 김치냉장고
6. 삼성 세탁기
7. 삼성 건조기
8. 3연동 중문
9. 시스템 에어컨(안방, 거실)
10. 자녀방 붙박이장
11. 주방 엔지니어스톤

2~4층 단위세대 평면도

• 4Bay, 3Room, α Room, 2BathRoom + Full-furnished System

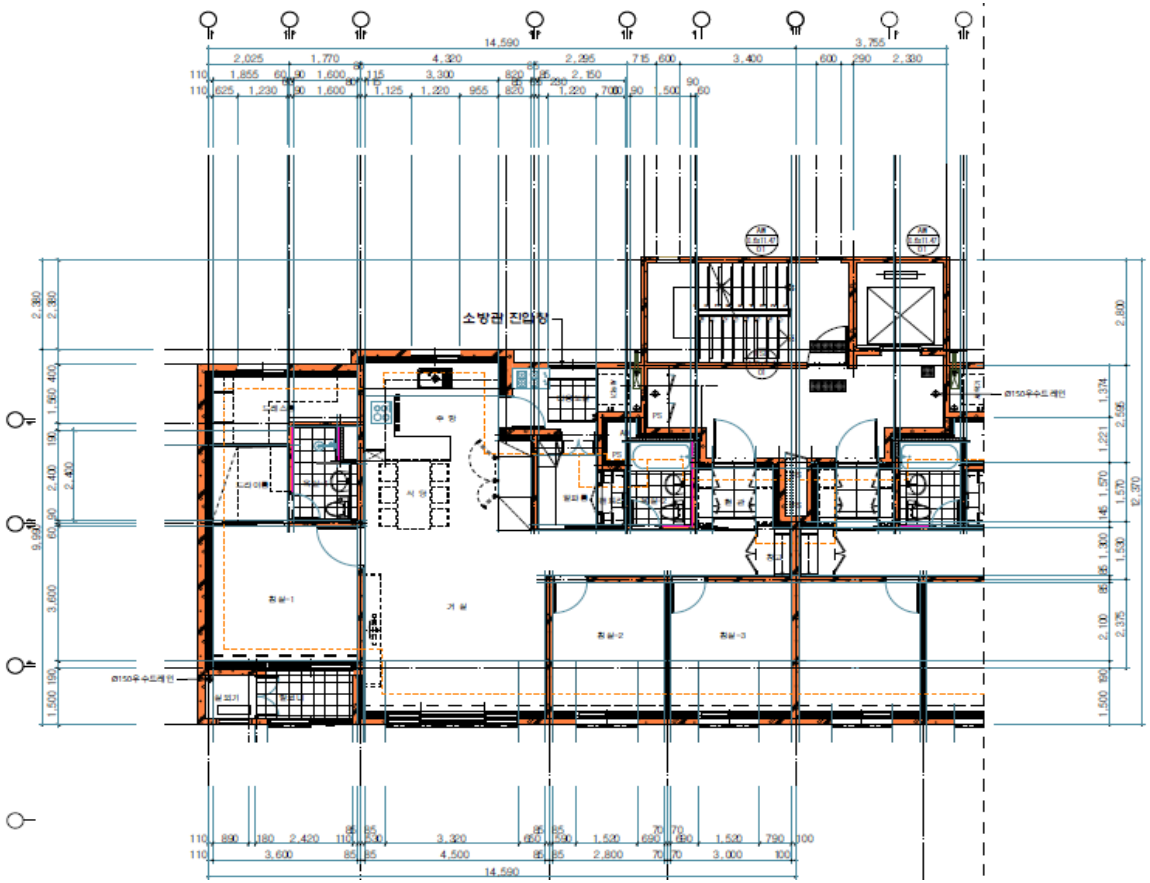

구분	면적	
	㎡	평
전용면적	84.99	25.71
공용면적	26.57	8.03
발코니 확장면적	38.13	11.53
실사용 면적	149.69	45.28

옵션(일부 확장비 포함) 예정
1. 식기세척기 2. 광파오븐렌지, 인덕션 3. 삼성 에어드레서 4. 삼성 비스포크 냉장고 5. 삼성 비스포크 김치냉장고 6. 삼성 세탁기 7. 삼성 건조기 8. 3연동 중문 9. 시스템 에어컨(안방, 거실) 10. 자녀방 붙박이장 11. 주방 엔지니어스톤

5층(옥탑층) 단위세대 평면도

• 4Bay, 3Room, α Room, 2BathRoom + 옥탑층 + Full-furnished System

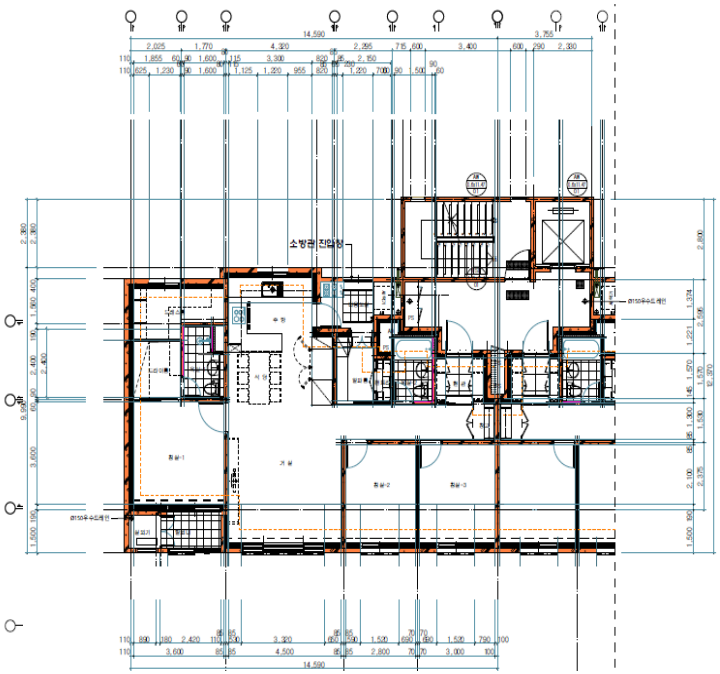

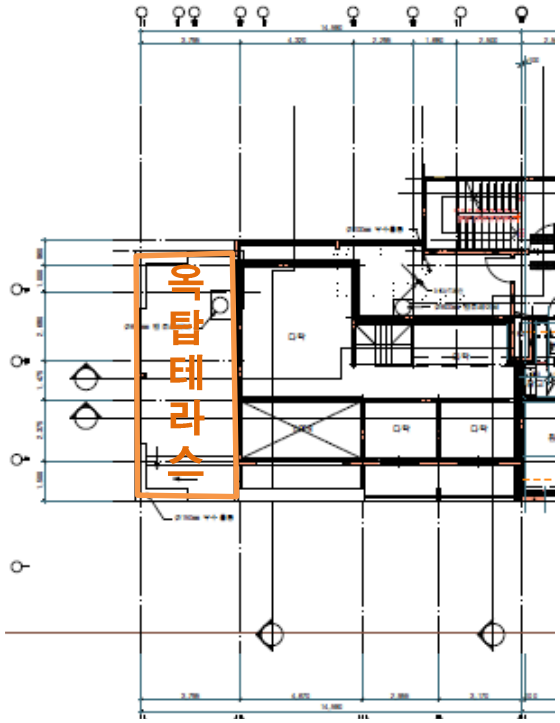

구분	면적	
	㎡	평
전용면적	84.99	25.71
공용면적	26.57	8.03
발코니 확장면적	38.13	11.53
옥탑방 면적	57.92	17.52
옥탑 테라스면적	42.50	12.85
실사용 면적	250.11	75.64

옵션(일부 확장비 포함) 예정

1. 식기세척기
2. 광파오븐렌지, 인덕션
3. 삼성 에어드레서
4. 삼성 비스포크 냉장고
5. 삼성 비스포크 김치냉장고
6. 삼성 세탁기
7. 삼성 건조기
8. 3연동 중문
9. 시스템 에어컨(안방, 거실)
10. 자녀방 붙박이장
11. 주방 엔지니어스톤

보성군 최초 최첨단 홈네트워크 시스템

• 스마트폰 앱을 통한 원격 가전 제어 시스템 / SmartThings Home 플랫폼 + IoT제품

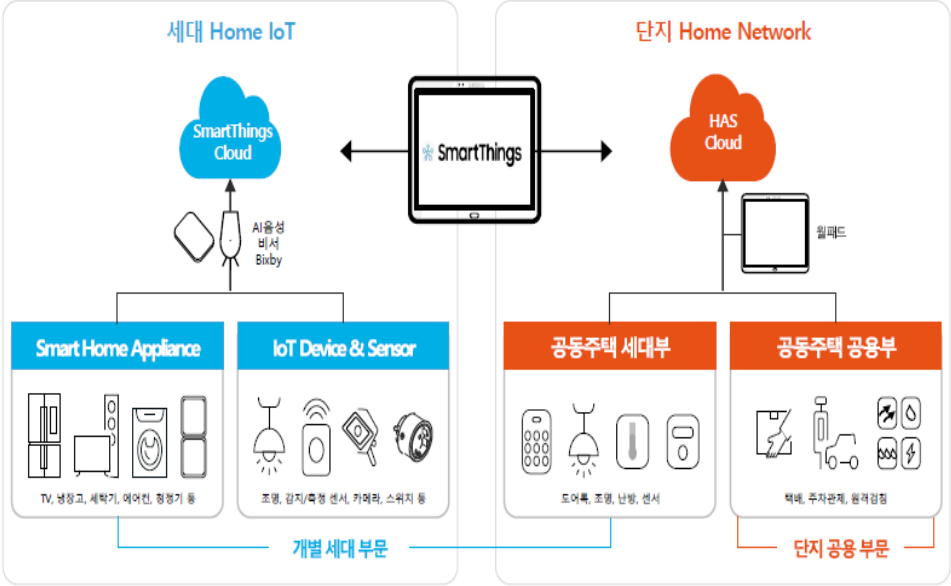

• 이동식 스마트패드 : 세대 내부, 외부 자유로운 통화 및 제품제어
• 블랙박스 기능 도어폰 : 외부 방문자 움직임 감지 녹화
• 스마트 SID : 외출시 간단하게 일괄소등, 난방제어, 날씨 정보 등 제공
• 블루투스 연동 로비폰 : 터치없이 스마트폰을 통한 공동현관 출입

수고 많으셨습니다.

보성읍 한국 아델리움 더테라스의 성공적인 분양을 위하여
최선을 다해 주시기 바랍니다.

Copyright © All Right Reserved by G-Plus

(주)지플러스