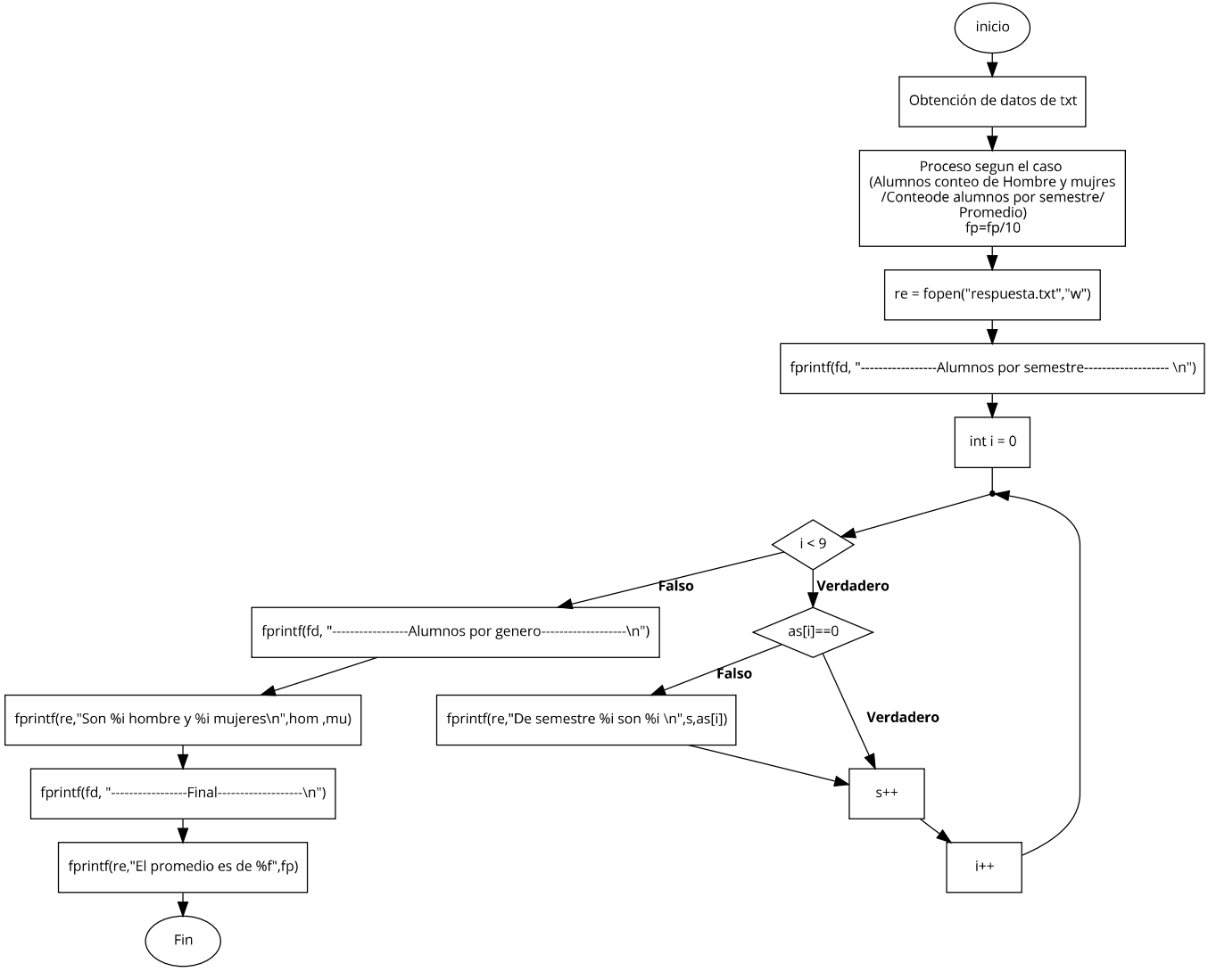
inicio
Obtención de datos de txt
Proceso segun el caso
(Alumnos conteo de Hombre y mujres
/Conteode alumnos por semestre/
Promedio)
fp=fp/10
re = fopen("respuesta.txt","w")
fprintf(fd, "----------Alumnos por semestre---------- \n")
int i = 0
i < 9
Falso
Verdadero
fprintf(fd, "----------Alumnos por genero----------\n")
as[i]==0
Falso
Verdadero
fprintf(re,"Son %i hombre y %i mujeres\n",hom ,mu)
fprintf(re,"De semestre %i son %i \n",s,as[i])
s++
fprintf(fd, "----------Final----------\n")
i++
fprintf(re,"El promedio es de %f",fp)
Fin