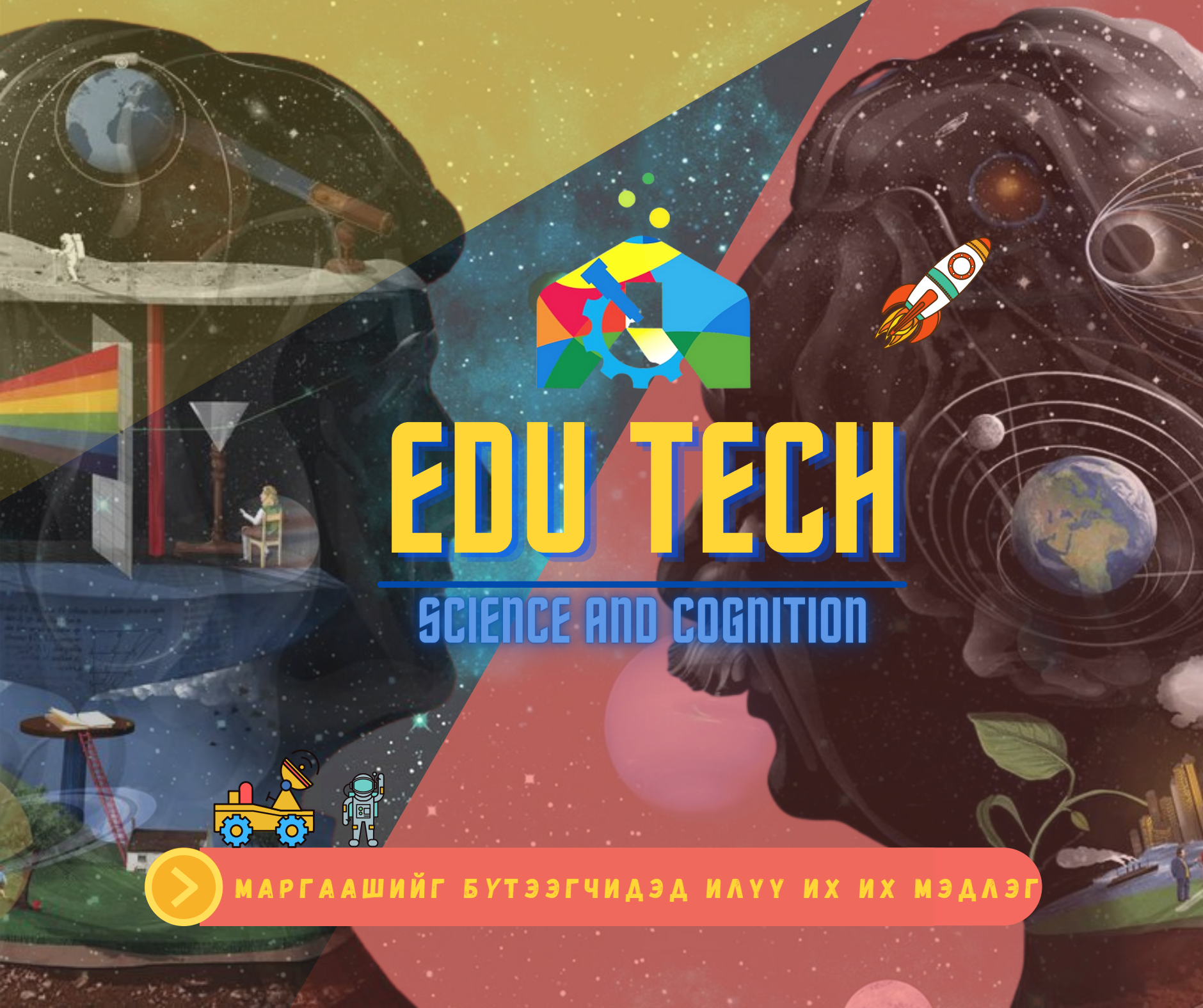
EDU TECH
SCIENCE AND COGNITION
МАРГААШИЙГ БҮТЭЭГЧИДЭД ИЛҮҮ ИХ ИХ МЭДЛЭГ

EDU TECH

EDU TECH шинжлэх ухаан танин мэдэхүйн төв нь орчин үеийн боловсролын технологи, робот техник, микроконтроллер, компьютерын шинжлэх ухаан болон байгалийн шинжлэх ухааны сонирхолтой интерактив хөтөлбөрүүдээр дамжуулж хүүхдүүдийг шинжлэх ухаан гэх үзэнийг эрэлхийлэх тасралтгүй эрэл хайгуул буюу хамгийн эртний соёл иргэншлийн үеэс эхэлсэн орчлон ертөнц хэрхэн ажилладгийг олж мэдэхийн төлөөх мөнхийн тэмцэлд татан оруулдаг.

Мөн бага насны хүүхдүүдэд өөрсдийн сонирхол, хүсэл тэмүүлэлийг олж илрүүлэх боломжийг олгож тэднийг дэлхийн ирээдүйг бүтээгчид болоход шаардлагатай ур чадвараар хангахыг зорьж байна.

БИД ЯАГААД ОНЦГОЙ ВЭ?

"""МАНАЙ ЕРТӨНЦ БОЛ ӨӨРИЙН ГЭСЭН СУРАЛЦАХУЙН ҮЗЭСГЭЛЭНТЭЙ, НАРИЙН ТӨВӨГТЭЙ, ЭЭДРЭЭТЭЙ ШИРЭНГЭН ОЙ ЮМ"""

ХҮҮХДҮҮД ЯАГААД ШИНЖЛЭХ УХААНЫГ ЗӨВХӨН СУРГУУЛЬ ГЭДЭГ ГАЗАР ТООСГОН ХАНА, УЙТГАРТАЙ АНГИЙН ХААЛГАНЫ ЦААНА ХАЙРЦАГЛАГДАЖ СУРАЛЦАХ ЁСТОЙ ГЭЖ?

МАНАЙ ШИНЖЛЭХ УХААНЫ ТАНИН МЭДЭХҮЙН ТӨВ ЭНЭ ХУУЧИРСАН ОЙЛГОЛТЫГ ЭВДЭЖ STEAM ХӨТӨЛБӨР БУЮУ ПРАКТИК ҮЙЛ АЖИЛЛАГАА, БҮТЭЭЛЧ БАЙДЛААР ДАМЖУУЛАН БОДИТ ЕРТӨНЦИЙН АСУУДЛЫГ ШИЙДВЭРЛЭХ ШИНЖЛЭХ УХААН, ТЕХНОЛОГИ, ИНЖЕНЕРЧЛЭЛ, УРЛАГ, МАТЕМАТИКИЙН ГҮНЗГИЙ АГУУЛГУУДЫГ ЭНГИЙНЭЭР ТАЙЛБАРЛАЖ МАРГААШЫГ БҮТЭЭГЧИДЭД ИЛҮҮ ИХ МЭДЛЭГ ТҮГЭЭХИЙГ ЭРХЭМ ЗОРИЛГОО БОЛГОЖ АЖИЛЛАЖ БАЙНА.

EDU TECH

STEAM хөтөлбөр нь маргаашийн дизайнер, судлаач, эрдэмтэн, инженерүүдийг бэлтгэхийн зэрэгцээ шинэлэг сэтгэлгээ, асуудлыг шийдвэрлэх чадварыг хөгжүүлж, тэднийг идэвхгүй хэрэглэгч биш харин техник технологийг бүтээгч болгох болно.

EDU TECH

ЯМАР ЧАДВАР ЭЗЭМШИХ ВЭ?

- ХАЙРЦГААС ГАРЧ СЭТГЭХ
- ПРАКТИКТ СУРАЛЦАХ
- БУСАДТАЙ ХАМТРАН АЖИЛЛАХ
- ЧӨЛӨӨТЭЙГӨӨР ШИНЭЛЭГ, БҮТЭЭЛЧ САНААГАА ИЛЭРХИЙЛЭХ
- ШИНЖЛЭХ ҮХААН, МАТЕМАТИК, ҮРЛАГ, ТЕХНОЛОГИЙН ХООРОНДЫН ХОЛБОО ХАМААРЛЫГ ОЙЛГОХ
- БИДНИЙ ЭРГЭН ТОЙРОН ДАХЬ ЕРТӨНЦИЙН БҮТЭЦ, ҮЙЛ АЖИЛЛАГААНЫ ТАЛААРХ СОНИУЧ ЗАН, БАЙГАЛИЙН ҮЗЭГДЛИЙН ОНОВЧТОЙ ТАЙЛБАР ТҮҮНИЙГ ОЛОХ ГЭСЭН ГҮН ГҮНЗГИЙ ХҮСЭЛ ЭРМЭЛЗЭЛТЭЙ БОЛОХ

EDU TECH

КЛУБИЙН ГИШҮҮНЧЛЭЛ

ROBOT ТЕХНИК ЭЛЕКТРОНИК

CodeWiz

TELLO
POWERED BY dji | intel inside

sphero

ROBOMASTER

ARDUINO

EDU TECH

ТА ҮҮНИЙГ МЭДЭХ ҮҮ?

Робот техник нь компьютерийн шинжлэх ухаан, инженерчлэлийг нэгтгэсэн дундын салбар бөгөөд роботын дизайн, бүтээц, ашиглалтыг хамардаг.

РОБОТ ТЕХНИК НЬ

-МЕХАНИК ИНЖЕНЕРЧЛЭЛ
-ЦАХИЛГААНЫ ИНЖЕНЕРЧЛЭЛ
-МЭДЭЭЛЛИЙН ИНЖЕНЕРЧЛЭЛ
-МЕХАТРОНИК
-ЭЛЕКТРОНИК
-БИО ИНЖЕНЕР
-КОМПЬЮТЕРИЙН ИНЖЕНЕРЧЛЭЛ
-ХЯНАЛТЫН ИНЖЕНЕРЧЛЭЛ
-ПРОГРАМ ХАНГАМЖИЙН ИНЖЕНЕРЧЛЭЛ
-МАТЕМАТИК

ГЭХ МЭТ САЛБАРУУДЫГ НЭГТГЭДЭГ.

EDU TECH

БАЙГАЛЫН ШИНЖЛЭХ УХААН

ОДОН ОРОН СУДЛАЛ

ТУН УДАХГҮЙ
ШИНЖЛЭХ УХААН

ТУН УДАХГҮЙ
ФИЗИК

ТУН УДАХГҮЙ
ХИМИ

ТУН УДАХГҮЙ

ТУН УДАХГҮЙ
БИОЛОГИ

EDU TECH

ГИШҮҮНЧЛЭЛД ХАМРАГДСАНААР

Бүтэн жилийн турш сар бүр

3 УДААГЫН СУРГАЛТЫН МАТЕРИАЛ

ХӨГЖИЛТЭЙ, СОНИРХОЛТОЙ БАЙХААР БОЛОВСРУУЛСАН СУРГАЛТЫН МАТЕРИАЛУУДЫГ ХҮҮХДҮҮД БИЕ ДААЖ СУДЛАЖ СУРГАЛТЫН ҮНДСЭН АГУУЛГУУДТАЙ ТАНИЛЦАНА.

/СОНГОСОН КЛУБЫН АГУУЛАГЫН ДАГУУХ СУРГАЛТЫН МАТЕРИАЛ, ШИНЖЛЭХ ҮХААН ТАНИН МЭДЭХҮЙН МЭДЭЭЛЭЛҮҮД/

1 УДАА ИНТЕРАКТИВ ХИЧЭЭЛИЙН ӨДӨРЛӨГ

EDUTECH ШИНЖЛЭХ ҮХААН ТАНИН МЭДЭХҮЙН ТӨВ-Д ИРЖ ҮНДСЭН ХӨТӨЛБӨРИЙН ПРАКТИК ДААЛГАВАРЫГ БИЕЛҮҮЛЖ СУРГАЛТЫН МАТЕРИАЛААС ОЛЖ АВСАН МЭДЛЭГЭЭ БАТАЛГААЖУУЛНА.

/ОРЧИН ҮЕЙН БОЛОВСРОЛЫН РОБОТУУДЫН ҮХААЛАГ ФУНКЦҮҮДЭЭР ДАМЖУУЛЖ ШИНЖЛЭХ ҮХААНЫ ТЕХНОЛОГЫН ГҮНЗГИЙ ОЙЛГОЛТ ОЛЖ АВНА/

EDU TECH

Бүтэн жилийн клубын гишүүнчлэл тус бүр

06/10/2022 хүртэл 50% хямдарч

~~600,000₮~~

300,000₮

EDU TECH

sphero

EDU TECH