San Luis Potosí - Hidalgo

Tamazunchale – Huejutla – Pachuca

Comunicaciones
Secretaría de Infraestructura, Comunicaciones y Transportes

Avance global
- Programado: 24.35%
- Real: 23.85%
- Semanal: 0.31%
- Financiero: 20.76%

Avance 2025
- Programado: 100%
- Real: 96.22%
- Semanal: 1.24%
- Financiero: 83.98%

Inversión total 2025-2028: 6,674 mdp
- Hidalgo: 3,779 mdp
- SLP: 2,895 mdp

Meta total 2025-2028: 158 km
Hidalgo:
- 130 km

San Luis Potosí:
- 28 km

Inversión 2025: 1,650 mdp
- Hidalgo: 821.66 mdp
- San Luis Potosí: 827.86 mdp

Meta 2025: 30 km
- Hidalgo: 20 km
- San Luis Potosí: 10 km

Inversión 2026: 2,490 mdp
- Hidalgo: 1,861 mdp
- San Luis Potosí: 629 mdp

Meta 2026: 62.6 km
- Hidalgo: 55 Km
- San Luis Potosí: 7 km

Inicio : 28 de abril 2025
Término: diciembre 2028
Término meta 2025: 28 de febrero de 2025

20,022 empleos generados

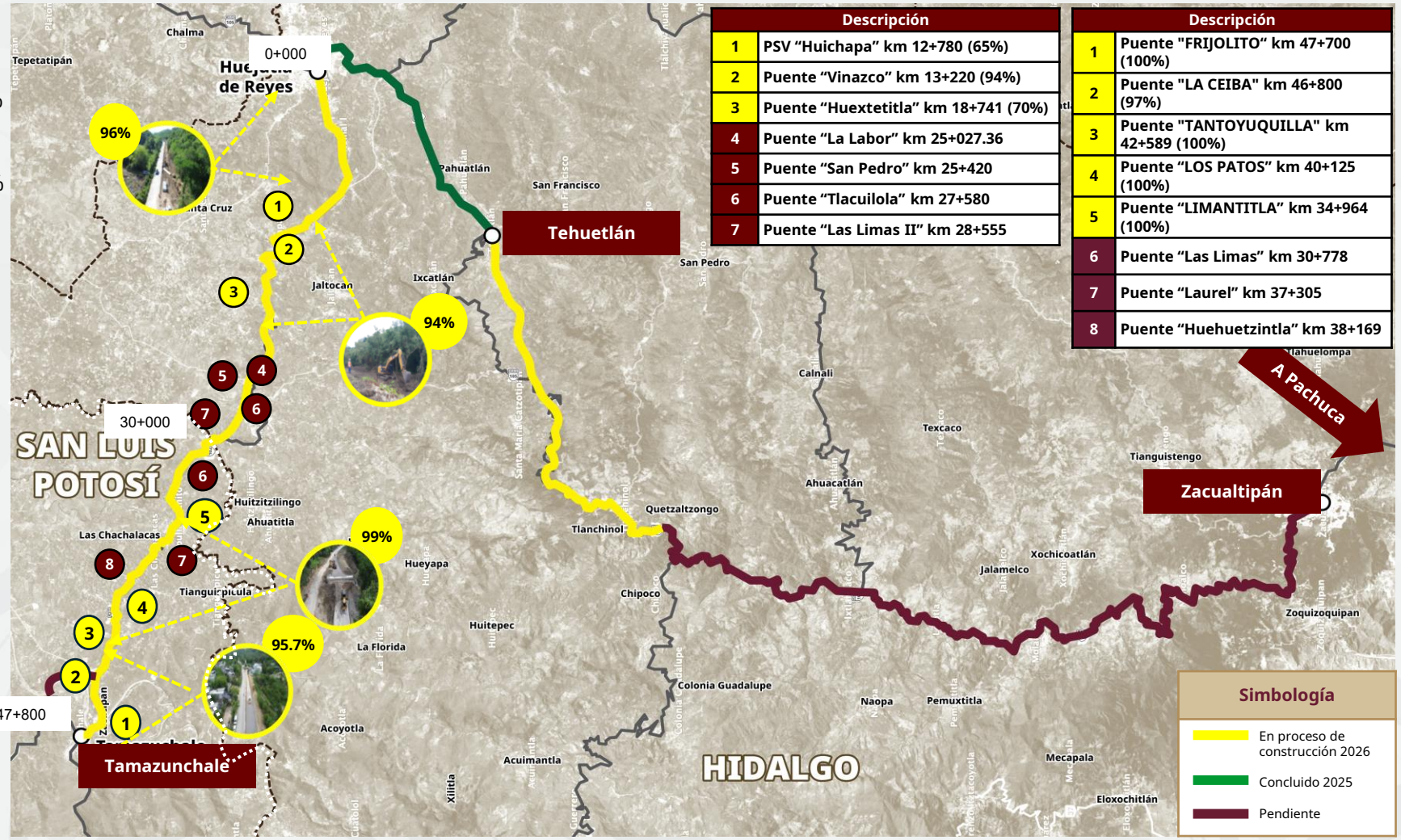

	Descripción
1	PSV "Huichapa" km 12+780 (65%)
2	Puente "Vinazco" km 13+220 (94%)
3	Puente "Huextetitla" km 18+741 (70%)
4	Puente "La Labor" km 25+027.36
5	Puente "San Pedro" km 25+420
6	Puente "Tlacuilola" km 27+580
7	Puente "Las Limas II" km 28+555

	Descripción
1	Puente "FRIJOLITO" km 47+700 (100%)
2	Puente "LA CEIBA" km 46+800 (97%)
3	Puente "TANTOYUQUILLA" km 42+589 (100%)
4	Puente "LOS PATOS" km 40+125 (100%)
5	Puente "LIMANTITLA" km 34+964 (100%)
6	Puente "Las Limas" km 30+778
7	Puente "Laurel" km 37+305
8	Puente "Huehuetzintla" km 38+169

TDPA: 17,318 Veh/hr

+395 mil habitantes beneficiados en los municipios de Huejutla de Reyes, Jaltocán, Lolotla, Metztitlán, Molango de Escamilla, San Felipe Orizatlán, Tlanchinol, Xochicoatlán y Zacualtipán de Ángeles en Hidalgo y Tamazunchale, en San Luis Potosí.

65 min de ahorro en tiempo

Beneficios: Conecta de manera eficiente y segura el centro del país con la Sierra Hidalguense y la Huasteca Potosina.

San Luis Potosí

Tamazunchale – Huejutla

Comunicaciones
Secretaría de Infraestructura, Comunicaciones y Transportes

San Luis Potosí

Km 34+140 al Km 35+160 y del Km 38+820 al Km 42+800

Elemento	Unidad	Meta	Ejecutado Acumulado		Faltante	Ejecutado del 27/02/2026 al 05/03/2026		Observaciones
						Programado	Ejecutado	
TERRACERÍAS								
Despalme	m³	31,718.00	31,718.0	100.00%	0.00	0.0	0.0	Trabajos concluidos
Cortes	m³	249,345.00	249,345.0	100.00%	0.00	0	0.0	Trabajos concluidos
Terraplenes 90%	m³	127,937.00	127,937.0	100.00%	0.00	0	0.0	Trabajos concluidos
Subyacente	m³	31,983.00	31,983.0	100.00%	0.00	0	0.0	Trabajos concluidos
Subrasante	m³	13,572.00	13,572.0	100.00%	0.00	0	0.0	Trabajos concluidos
OBRAS DE DRENAJE								
Obras de drenaje Tubería	pza.	11	11	100.00%	0	0	0.0	Trabajos concluidos
Obras de drenaje losa	pza.	2	2	100.00%	0	0	0.0	Trabajos concluidos
Obras de drenaje bóveda	pza.	2	2	100.00%	0	0	0.0	Trabajos concluidos
PAVIMENTOS								
Base hidráulica	m³	14,685.00	14,685.0	100.00%	0.00	0	0.0	Trabajos concluidos
Base asfáltica	m³	8,667.00	8,667.0	100.00%	0.00	0	0.0	Trabajos concluidos
Carpeta asfáltica	m³	5,616.00	4,617.0	82.21%	999.00	3,616	2,617.0	En proceso
SEÑALAMIENTO								
Señalamiento definitivo	km	5	3	60.00%	2	2.0	0.0	En proceso

Km 42+800 al Km 47+800

Elemento	Unidad	Volumen Total	Ejecutado Acumulado		Faltante	Ejecutado del 27/02/2026 al 05/03/2026		Observaciones
						Programado	Ejecutado	
TERRACERÍAS								
Despalme	m³	26,738	26,738.0	100.00%	0.00	0.00	0.0	Concluido
Cortes	m³	189,998.00	189,998.00	100.00%	0.00	0.00	0.0	Concluido
Terraplenes 90%	m³	24,931.00	24,931.00	100.00%	0.00	0.00	0.0	Concluido
Subyacente	m³	38,781.00	38,781.00	100.00%	0.00	531.00	0.0	Concluido
Subrasante	m³	19,107.00	19,107.00	100.00%	0.00	394.00	394.0	Trabajos del km 42+800 al km 47+800
OBRAS DE DRENAJE								
Obras de drenaje Tubería	pza.	10	10	100.0%	0	0	0.0	Concluido
Obras de drenaje losa	pza.	2	2	100.0%	0	0	0.0	Concluido
Obras de drenaje bóveda	pza.	2	2	100.0%	0	0	0.2	Concluido
PAVIMENTOS								
Base hidráulica	m³	14,718.00	14,593.00	99.2%	125.00	125	0.0	km 42+800 al km 44+890 del km 45+060 al km 47+800
Base asfáltica	m³	8,667.00	8,350.00	96.3%	317.00	126	0.0	Trabajos del km 42+800 al km 47+800
Carpeta asfáltica	m³	5,474.00	3,000.00	54.8%	2,474.00	5,474	0.0	Trabajos del km 42+800 al km 47+800
SEÑALAMIENTO								
Señalamiento definitivo	km	5	4.2	84.0%	0.80	0.80	0.0	Trabajos del km 42+800 al km 47+800

Avance: Programado, Físico y Financiero (%) Tamazunchale - Huejutla

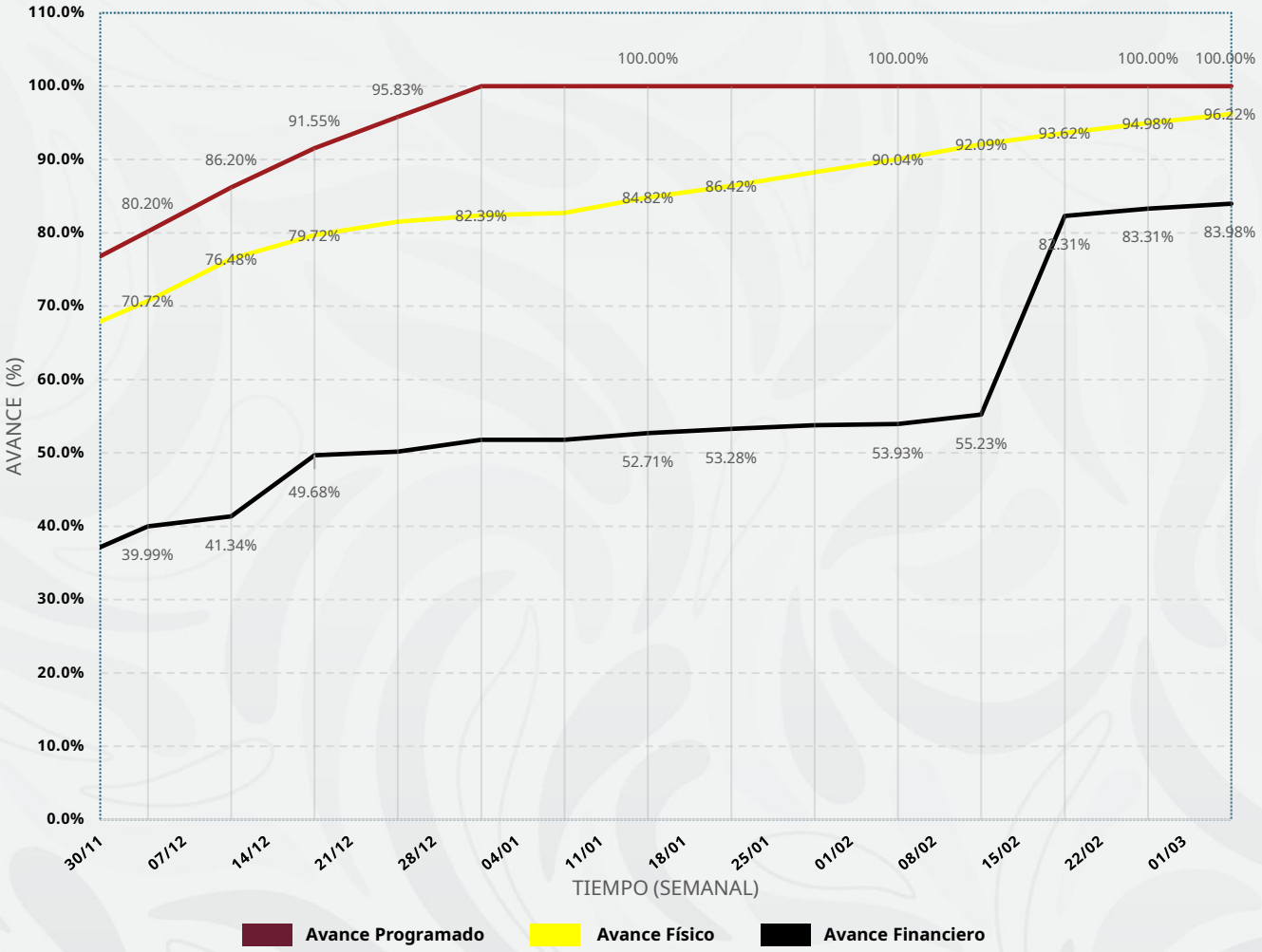

	20 de febrero al 26 de febrero	27 de febrero al 05 de marzo
Fuerza de Trabajo (personas)	410	402
Maquinaria	196	194
Frentes	45	44