San Luis Potosí - Hidalgo

Tamazunchale – Huejutla – Pachuca

Comunicaciones
Secretaría de Infraestructura, Comunicaciones y Transportes

Avance global
- Programado: 24.35%
- Real: 24.07%
- Semanal: 0.22%
- Financiero: 20.85%

Avance 2025
- Programado: 100%
- Real: 97.14%
- Semanal: 0.92%
- Financiero: 84.34%

Inversión total 2025-2028: 6,674 mdp
- Hidalgo: 3,779 mdp
- SLP: 2,895 mdp

Meta total 2025-2028: 158 km
Hidalgo:
- 130 km

San Luis Potosí:
- 28 km

Inversión 2025: 1,650 mdp
- Hidalgo: 821.66 mdp
- San Luis Potosí: 827.86 mdp

Meta 2025: 30 km
- Hidalgo: 20 km
- San Luis Potosí: 10 km

Inversión 2026: 2,490 mdp
- Hidalgo: 1,861 mdp
- San Luis Potosí: 629 mdp

Meta 2026: 62.6 km
- Hidalgo: 55 Km
- San Luis Potosí: 7 km

Inicio : 28 de abril 2025
Término: diciembre 2028
Término meta 2025: 28 de febrero de 2025

20,022 empleos generados

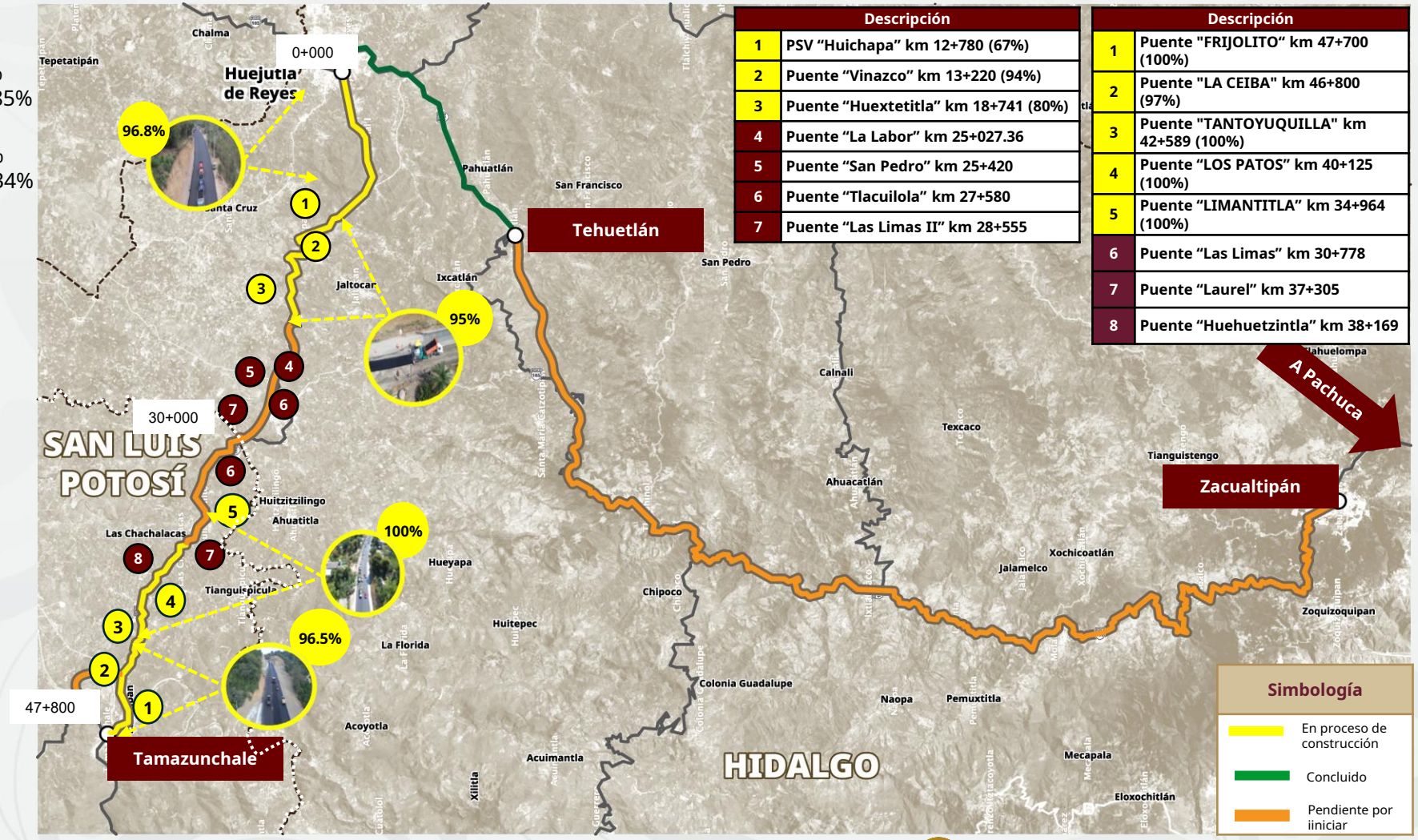

	Descripción
1	PSV "Huichapa" km 12+780 (67%)
2	Puente "Vinazco" km 13+220 (94%)
3	Puente "Huextetitla" km 18+741 (80%)
4	Puente "La Labor" km 25+027.36
5	Puente "San Pedro" km 25+420
6	Puente "Tlacuilola" km 27+580
7	Puente "Las Limas II" km 28+555

	Descripción
1	Puente "FRIJOLITO" km 47+700 (100%)
2	Puente "LA CEIBA" km 46+800 (97%)
3	Puente "TANTOYUQUILLA" km 42+589 (100%)
4	Puente "LOS PATOS" km 40+125 (100%)
5	Puente "LIMANTITLA" km 34+964 (100%)
6	Puente "Las Limas" km 30+778
7	Puente "Laurel" km 37+305
8	Puente "Huehuetzintla" km 38+169

TDPA: 17,318 Veh/hr

+395 mil habitantes beneficiados en los municipios de Huejutla de Reyes, Jaltocán, Lolotla, Metztitlán, Molango de Escamilla, San Felipe Orizatlán, Tlanchinol, Xochicoatlán y Zacualtipán de Ángeles en Hidalgo y Tamazunchale, en San Luis Potosi.

65 min de ahorro en tiempo

Beneficios: Conecta de manera eficiente y segura el centro del país con la Sierra Hidalguense y la Huasteca Potosina.

San Luis Potosí

Tamazunchale – Huejutla

Comunicaciones
Secretaría de Infraestructura, Comunicaciones y Transportes

San Luis Potosí

Km 34+140 al Km 35+160 y del Km 38+820 al Km 42+800

Elemento	Unidad	Meta	Ejecutado Acumulado		Faltante	Ejecutado del 06/03/2026 al 12/03/2026		Observaciones
						Programado	Ejecutado	
TERRACERÍAS								
Despalme	m³	31,718.00	31,718.0	100.00%	0.00	0.0	0.0	Trabajos concluidos
Cortes	m³	249,345.00	249,345.0	100.00%	0.00	0	0.0	Trabajos concluidos
Terraplenes 90%	m³	127,937.00	127,937.0	100.00%	0.00	0	0.0	Trabajos concluidos
Subyacente	m³	31,983.00	31,983.0	100.00%	0.00	0	0.0	Trabajos concluidos
Subrasante	m³	13,572.00	13,572.0	100.00%	0.00	0	0.0	Trabajos concluidos
OBRAS DE DRENAJE								
Obras de drenaje Tubería	pza.	11	11	100.00%	0	0	0.0	Trabajos concluidos
Obras de drenaje losa	pza.	2	2	100.00%	0	0	0.0	Trabajos concluidos
Obras de drenaje bóveda	pza.	2	2	100.00%	0	0	0.0	Trabajos concluidos
PAVIMENTOS								
Base hidráulica	m³	14,685.00	14,685.0	100.00%	0.00	0	0.0	Trabajos concluidos
Base asfáltica	m³	8,667.00	8,667.0	100.00%	0.00	0	0.0	Trabajos concluidos
Carpeta asfáltica	m³	5,616.00	5,616.0	100.00%	0.00	999	999.0	Trabajos concluidos
SEÑALAMIENTO								
Señalamiento definitivo	km	5	5	100.00%	0	2.0	2.0	Trabajos concluidos

Km 42+800 al Km 47+800

Elemento	Unidad	Volumen Total	Ejecutado Acumulado		Faltante	Ejecutado del 06/03/2026 al 12/03/2026		Observaciones
						Programado	Ejecutado	
TERRACERÍAS								
Despalme	m³	26,738	26,738.0	100.00%	0.00	0.00	0.0	Concluido
Cortes	m³	189,998.00	189,998.00	100.00%	0.00	0.00	0.0	Concluido
Terraplenes 90%	m³	24,931.00	24,931.00	100.00%	0.00	0.00	0.0	Concluido
Subyacente	m³	38,781.00	38,781.00	100.00%	0.00	0.00	0.0	Concluido
Subrasante	m³	19,107.00	19,107.00	100.00%	0.00	0.00	0.0	Trabajos del km 42+800 al km 47+800
OBRAS DE DRENAJE								
Obras de drenaje Tubería	pza.	10	10	100.0%	0	0	0.0	Concluido
Obras de drenaje losa	pza.	2	2	100.0%	0	0	0.0	Concluido
Obras de drenaje bóveda	pza.	2	2	100.0%	0	0	0.0	Concluido
PAVIMENTOS								
Base hidráulica	m³	14,718.00	14,718.00	100.0%	0.00	125.0	125.0	Concluido
Base asfáltica	m³	8,667.00	8,350.00	96.3%	317.00	126.0	0.0	Trabajos del km 42+800 al km 47+800
Carpeta asfáltica	m³	5,474.00	4,105.00	75.0%	1,369.00	5,474.0	1,105.0	Trabajos del km 42+800 al km 47+800
SEÑALAMIENTO								
Señalamiento definitivo	km	5	4.3	86.0%	0.70	0.80	0.1	Trabajos del km 42+800 al km 47+800

Avance: Programado, Físico y Financiero (%) Tamazunchale - Huejutla

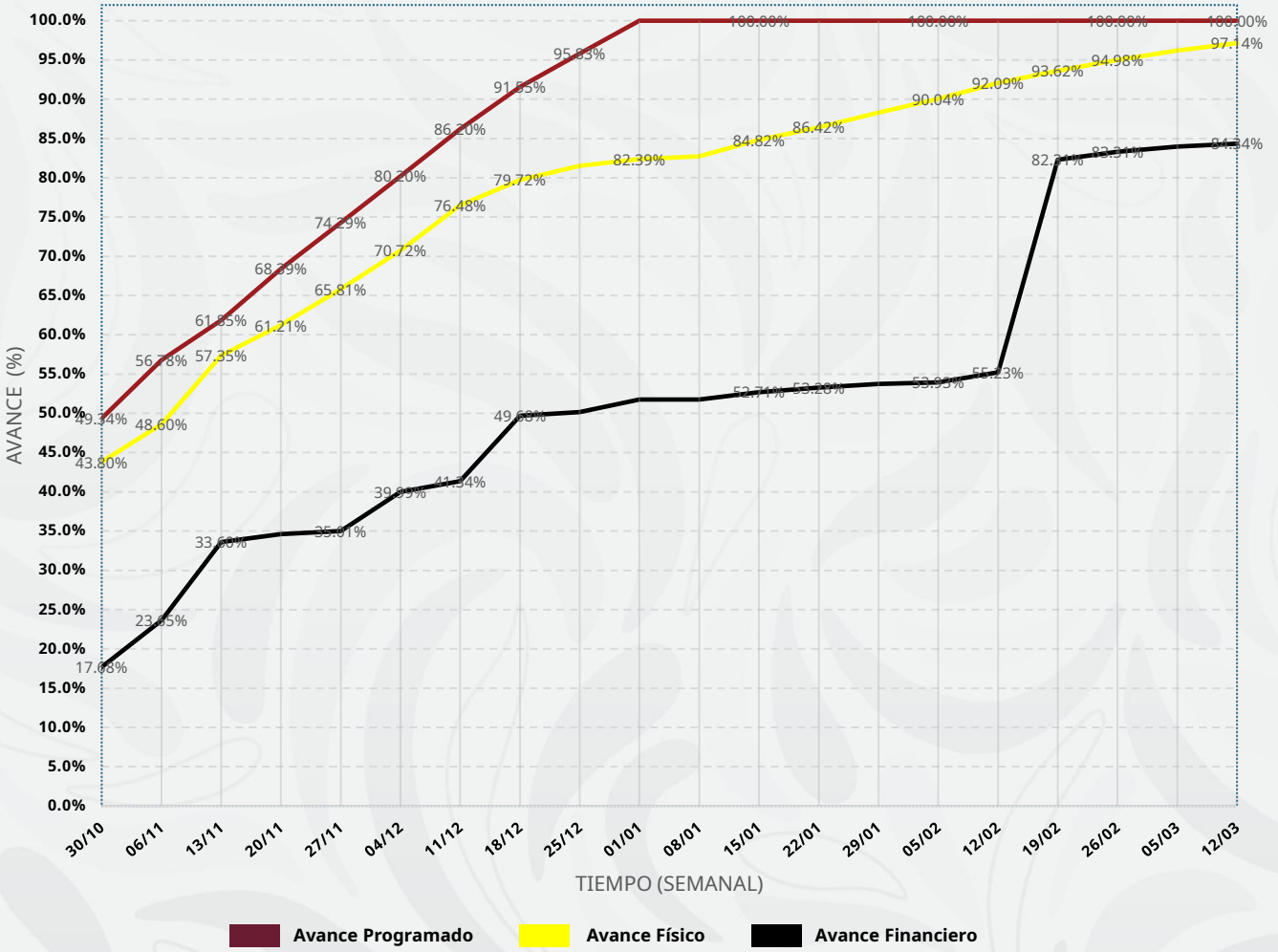

	27 de febrero al 05 de marzo	06 de marzo al 12 de marzo
Fuerza de Trabajo (personas)	402	415
Maquinaria	194	200
Frentes	44	46

San Luis Potosí - Hidalgo

Tamazunchale - Huejutla - Pachuca

Comunicaciones
Secretaría de Infraestructura, Comunicaciones y Transportes

Hidalgo

km 0+000 al km 10+000

Elemento	Meta	Ejecutado acumulado	Faltante	06/03/26 al 12/03/26		Observaciones
				Programado	Ejecutado	
Desmonte **(Ha)**	20.0	20.0	-	-	-	Concluido
Despalme **(m3)**	21,500.0	21,500.0	-	-	-	Concluido
Cortes **(m3)**	183,255.0	183,255.0	-	-	-	Concluido
Terraplén **(m3)**	42,250.0	42,250.0	-	-	-	Concluido
Subyacente **(m3)**	93,012.0	93,012.0	-	-	-	Concluido
Subrasante **(m3)**	36,638.0	36,638.0	-	-	-	Concluido
Excavación estructuras y O.D. **(m3)**	14,264.6	14,264.6	-	-	-	Concluido
Base hidráulica **(m3)**	30,000.0	29,329.0	671.0	0.0	504.0	
Base asfáltica **(m3)**	16,760.0	15,884.0	876.0	0.0	624.0	
Carpeta asfáltica **(m3)**	10,692.0	3,192.0	7,500.0	0.0	418.4	
Puentes peatonales **(pza)**	4.0	0.6	3.4	0.0	0.1	
Señalamiento **(m)**	43,334.0	0.0	43,334.0	0.0	0.0	

Avances físicos (San Luis Potosí)

km 10+000 al km 20+000

Elemento	Meta	Ejecutado acumulado	Faltante	06/03/26 al 12/03/26		Observaciones
				Programado	Ejecutado	
Desmonte **(Ha)**	36.0	36.0	-	-	-	Concluido
Despalme **(m3)**	31,500.0	31,500.0	-	-	-	Concluido
Cortes **(m3)**	347,581.0	302,850.0	44,731.0	0.0	16,000.0	
Terraplén **(m3)**	251,735.0	236,700.0	15,035.0	0.0	20,000.0	
Subyacente **(m3)**	77,344.0	69,800.0	7,544.0	0.0	1,200.0	
Subrasante **(m3)**	32,248.0	28,900.0	3,348.0	0.0	500.0	
Excavación estructuras y O.D. **(m3)**	133,739.6	124,669.0	9,070.6	0.0	4,000.0	
Base hidráulica **(m3)**	30,000.0	26,140.0	3,860.0	0.0	1,000.0	
Base asfáltica **(m3)**	16,760.0	14,500.0	2,260.0	0.0	1,000.0	
Carpeta asfáltica **(m3)**	10,692.0	0.0	10,692.0	0.0	0.0	
Puentes peatonales **(pza)**	5.0	0.0	5.0	0.0	0.0	
Señalamiento **(m)**	43,334.0	0.0	43,334.0	0.0	0.0	

Avances físicos (Hidalgo)