San Luis Potosí - Hidalgo

Tamazunchale – Huejutla – Pachuca

Comunicaciones
Secretaría de Infraestructura, Comunicaciones y Transportes

Avance global
- Programado: 26.50%
- Real: 25.89%
- Semanal: 0.86%
- Financiero: 24.72%

Avance 2025
- Programado: 100%
- Real: 100%
- Semanal: 0.26%
- Financiero: 100%

Avance 2026
- Programado: 6.69%
- Real: 7.04%
- Semanal: 6.04%
- Financiero: 0.0%

Inversión total 2025-2028: 6,674 mdp
- Hidalgo: 3,779 mdp
- SLP: 2,895 mdp

Meta total 2025-2028: 158 km
Hidalgo:
- 130 km

San Luis Potosí:
- 28 km

Inversión 2025: 1,650 mdp
- Hidalgo: 821.66 mdp
- San Luis Potosí: 827.86 mdp

Meta 2025: 30 km
- Hidalgo: 20 km
- San Luis Potosí: 10 km

Inversión 2026: 2,490 mdp
- Hidalgo: 1,861 mdp
- San Luis Potosí: 629 mdp

Meta 2026: Hidalgo 55 km (4 puentes) y San Luis Potosí 7 km A2 y (3 puentes

Inicio : 28 de abril 2025
Término: diciembre 2028
Término meta 2025: 28 de febrero de 2025

20,022 empleos generados

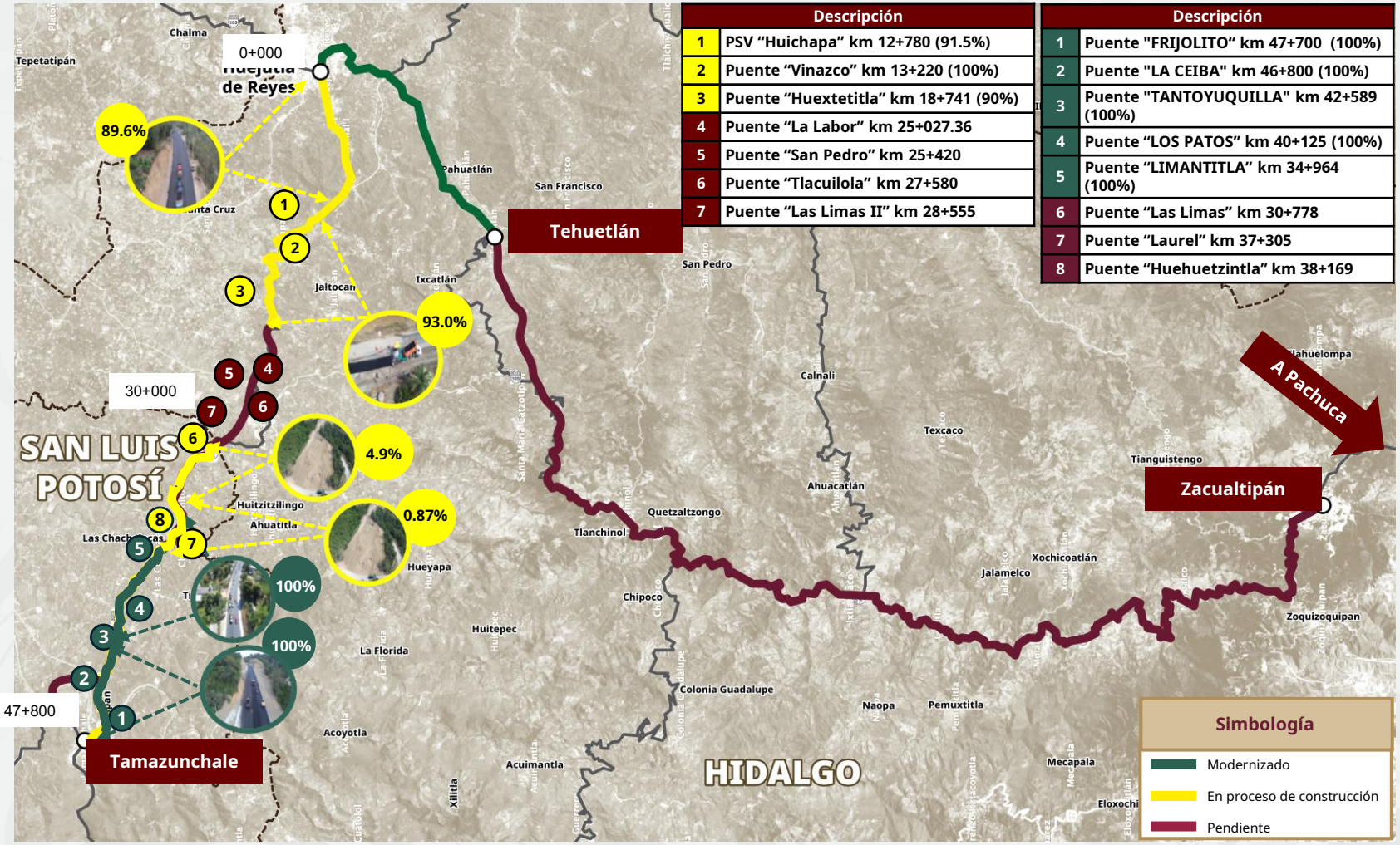

	Descripción
1	PSV "Huichapa" km 12+780 (91.5%)
2	Puente "Vinazco" km 13+220 (100%)
3	Puente "Huextetitla" km 18+741 (90%)
4	Puente "La Labor" km 25+027.36
5	Puente "San Pedro" km 25+420
6	Puente "Tlacuilola" km 27+580
7	Puente "Las Limas II" km 28+555

	Descripción
1	Puente "FRIJOLITO" km 47+700 (100%)
2	Puente "LA CEIBA" km 46+800 (100%)
3	Puente "TANTOYUQUILLA" km 42+589 (100%)
4	Puente "LOS PATOS" km 40+125 (100%)
5	Puente "LIMANTITLA" km 34+964 (100%)
6	Puente "Las Limas" km 30+778
7	Puente "Laurel" km 37+305
8	Puente "Huehuetzintla" km 38+169

TDPA: 17,318 Veh/hr

+395 mil habitantes beneficiados en los municipios de Huejutla de Reyes, Jaltocán, Lolotla, Metztitlán, Molango de Escamilla, San Felipe Orizatlán, Tlanchinol, Xochicoatlán y Zacualtipán de Ángeles en Hidalgo y Tamazunchale, en San Luis Potosi.

65 min de ahorro en tiempo

Beneficios: Conecta de manera eficiente y segura el centro del país con la Sierra Hidalguense y la Huasteca Potosina.

San Luis Potosí - Hidalgo

Tamazunchale – Huejutla

Comunicaciones
Secretaría de Infraestructura, Comunicaciones y Transportes

San Luis Potosí

Km 34+140 al Km 35+160 y del Km 38+820 al Km 42+800

Elemento	Unidad	Volumen Total	Ejecutado Acumulado		Faltante	Ejecutado del 10/04/2026 al 16/04/2026		Observaciones
						Programado	Ejecutado	
TERRACERÍAS								
Despalme	m³	31,718.00	31,718.0	100.00%	0.00	-	-	Trabajos concluidos
Cortes	m³	249,345.00	249,345.0	100.00%	0.00	-	-	Trabajos concluidos
Terraplenes 90%	m³	127,937.00	127,937.0	100.00%	0.00	-	-	Trabajos concluidos
Subyacente	m³	31,983.00	31,983.0	100.00%	0.00	-	-	Trabajos concluidos
Subrasante	m³	13,572.00	13,572.0	100.00%	0.00	-	-	Trabajos concluidos
OBRAS DE DRENAJE								
Obras de drenaje Tubería	pza.	11	11	100.00%	0	-	-	Trabajos concluidos
Obras de drenaje losa	pza.	2	2	100.00%	0	-	-	Trabajos concluidos
Obras de drenaje bóveda	pza.	2	2	100.00%	0	-	-	Trabajos concluidos
PAVIMENTOS								
Base hidráulica	m³	14,685.00	14,685.0	100.00%	0.00	-	-	Trabajos concluidos
Base asfáltica	m³	8,667.00	8,667.0	100.00%	0.00	-	-	Trabajos concluidos
Carpeta asfáltica	m³	5,616.00	5,616.0	100.00%	0.00	-	-	Trabajos concluidos
SEÑALAMIENTO								
Señalamiento definitivo	km	5	5	100.00%	0.00	-	-	Trabajos concluidos

Km 42+800 al Km 47+800

Elemento	Unidad	Volumen Total	Ejecutado Acumulado		Faltante	Ejecutado del 10/04/2026 al 16/04/2026		Observaciones
						Programado	Ejecutado	
TERRACERÍAS								
Despalme	m³	26,738	26,738.0	100.00%	0.0	-	-	Concluido
Cortes	m³	189,998.00	189,998.00	100.00%	0.0	-	-	Concluido
Terraplenes 90%	m³	24,931.00	24,931.00	100.00%	0.0	-	-	Concluido
Subyacente	m³	38,781.00	38,781.00	100.00%	0.0	-	-	Concluido
Subrasante	m³	19,107.00	19,107.00	100.00%	0.0	-	-	Concluido
OBRAS DE DRENAJE								
Obras de drenaje Tubería	pza.	10	10	100.0%	0	-	-	Concluido
Obras de drenaje losa	pza.	2	2	100.0%	0	-	-	Concluido
Obras de drenaje bóveda	pza.	2	2	100.0%	0	-	-	Concluido
PAVIMENTOS								
Base hidráulica	m³	14,718.00	14,718.00	100.0%	0.0	-	-	Concluido
Base asfáltica	m³	8,476.00	8,476.00	100.0%	0.0	-	-	Concluido
Carpeta asfáltica	m³	5,474.00	5,474.00	100.0%	0.0	-	-	Concluido
SEÑALAMIENTO								
Señalamiento definitivo	km	5	5	100.0%	0.00	-	-	Concluido

Avance: Programado, Físico y Financiero (%) Tamazunchale - Huejutla

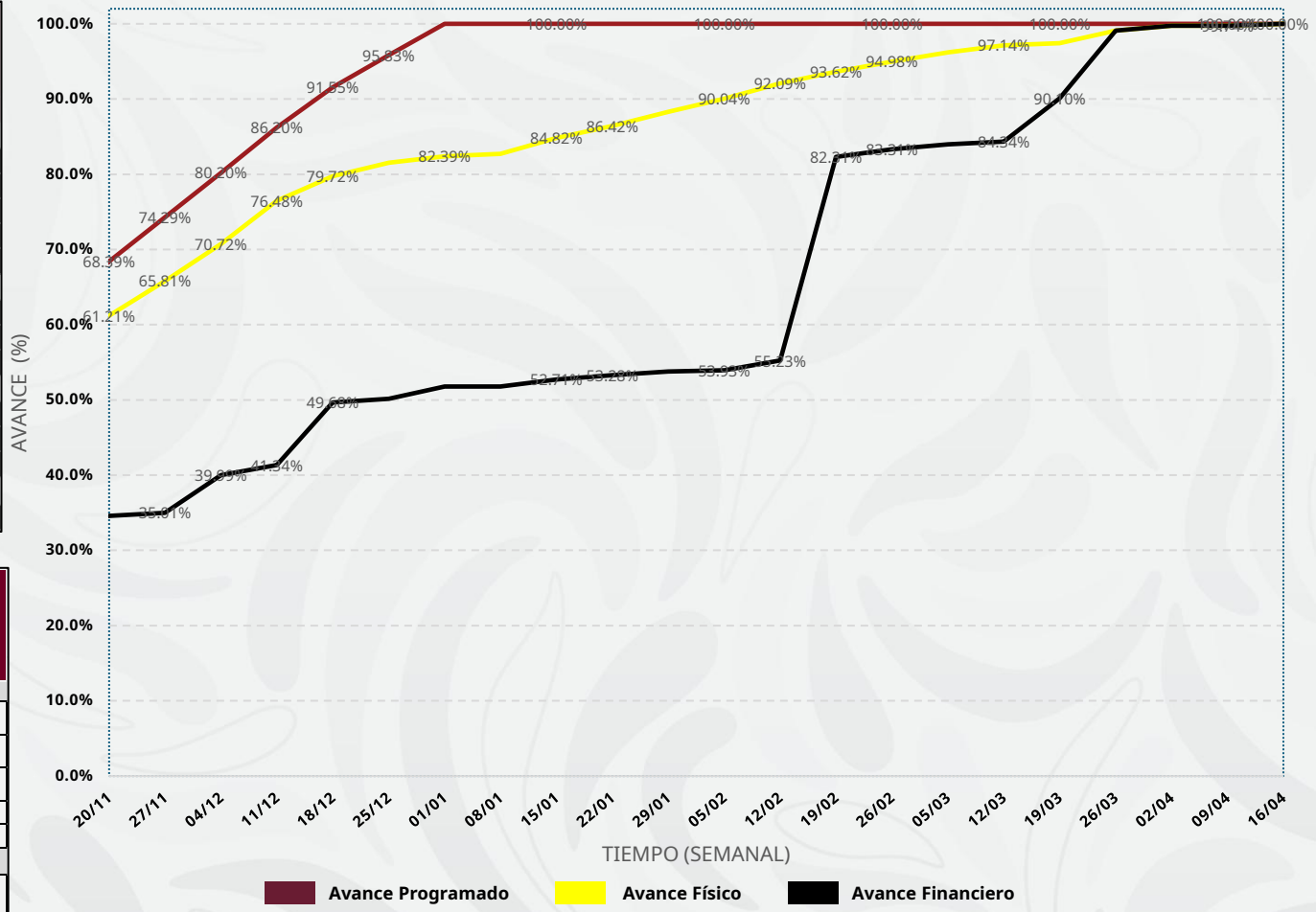

	03 de abril al 09 de abril	10 de abril al 16 de abril
Fuerza de Trabajo (personas)	257	178
Maquinaria	153	119
Frentes	28	20

San Luis Potosí (2026)

Tamazunchale – Huejutla

Comunicaciones
Secretaría de Infraestructura, Comunicaciones y Transportes

San Luis Potosí

Km 30+500 al Km 34+140

Elemento	Unidad	Volumen Total	Ejecutado Acumulado		Faltante	Ejecutado del 10/04/2026 al 16/04/2026		Observaciones
						Programado	Ejecutado	
TERRACERÍAS								
Despalme	m³	24,896.0	12,537.0	50.36%	12,359.0	2,207.6	12,253.0	En proceso
Cortes	m³	376,161.0	50,174.0	13.34%	325,987.0	28,868.0	50,174.0	En proceso
Terraplenes 90%	m³	85,691.0	0.0	0.00%	85,691.0	5,685.5	0.0	Por iniciar
Pedraplen	m³	13,988.0	1,598.0	11.42%	12,390.0	1,244.0	1,598.0	Por iniciar
Subyacente	m³	39,813.0	0.0	0.00%	39,813.0	0.0	0.0	Por iniciar
Subrasante	m³	18,354.0	0.0	0.00%	18,354.0	0.0	0.0	Por iniciar
OBRAS DE DRENAJE								
Obras de drenaje	pza.	7	0	0.00%	7.0	0.0	0.0	Por iniciar
PAVIMENTOS								
Base hidráulica	m³	8,798.0	0.0	0.00%	8,798.0	0.0	0.0	Por iniciar
Base asfáltica	m³	5,083.0	0.0	0.00%	5,083.0	0.0	0.0	Por iniciar
Carpeta asfáltica	m³	3,307.0	0.0	0.00%	3,307.0	0.0	0.0	Por iniciar
SEÑALAMIENTO								
Obra complementaria	km	3.6	0.0	0.00%	3.60	0.0	0.0	Por iniciar
Señalamiento definitivo	km	3.6	0.0	0.00%	3.60	0.0	0.0	Por iniciar

Carpeta asfáltica, señalamiento horizontal km 43+500

km 35+160 al km 38+820

Elemento	Unidad	Volumen Total	Ejecutado Acumulado		Faltante	Ejecutado del 10/04/2026 al 16/04/2026		Observaciones
						Programado	Ejecutado	
TERRACERÍAS								
Despalme	m³	34,330.0	4,050.0	11.80%	30,280.00	2,288.7	3,720.0	En proceso
Cortes	m³	189,542.0	10,600.0	5.59%	178,942.00	11,845.8	10,600.0	Por iniciar
Terraplenes 90%	m³	78,664.0	0.0	0.00%	78,664.00	4,878.5	0.0	Por iniciar
Pedraplen	m³	33,734.0	7,086.0	21.01%	26,648.0	2,558.8	7,086.0	Por iniciar
Subyacente	m³	23,233.0	0.0	0.00%	23,233.00	0.0	0.0	Por iniciar
Subrasante	m³	16,228.0	0.0	0.00%	16,228.00	0.0	0.0	Por iniciar
OBRAS DE DRENAJE								
Obras de drenaje Tubería	pza.	12	0	0.00%	12	0.0	0.0	Por iniciar
PAVIMENTOS								
Base hidráulica	m³	7,895.0	0.0	0.00%	7,895.00	0.0	0.0	Por iniciar
Base asfáltica	m³	4,561.0	0.0	0.00%	4,561.00	0.0	0.0	Por iniciar
Carpeta asfáltica	m³	3,327.0	0.0	0.00%	3,327.00	0.0	0.0	Por iniciar
SEÑALAMIENTO								
Obra complementaria	km	3.6	0.0	0.00%	3.60	0.0	0.0	Por iniciar
Señalamiento definitivo	km	3.6	0.0	0.00%	3.60	0.0	0.0	Por iniciar

Carpeta asfáltica, cunetas, señalamiento horizontal

San Luis Potosí - Hidalgo

Tamazunchale – Huejutla – Pachuca

Comunicaciones
Secretaría de Infraestructura, Comunicaciones y Transportes

km 0+000 al km 10+000

Elemento	Meta	Ejecutado acumulado	Faltante	10/04/26 al 16/04/26		Observaciones
				Programado	Ejecutado	
Desmonte **(Ha)**	20.0	20.0	-	-	-	Concluido
Despalme **(m3)**	21,500.0	21,500.0	-	-	-	Concluido
Cortes **(m3)**	183,255.0	183,255.0	-	-	-	Concluido
Terraplén **(m3)**	42,250.0	42,250.0	-	-	-	Concluido
Subyacente **(m3)**	93,012.0	93,012.0	-	-	-	Concluido
Subrasante **(m3)**	36,638.0	36,638.0	-	-	-	Concluido
Excavación estructuras y O.D. **(m3)**	14,264.6	14,264.6	-	-	-	Concluido
Demolición de concreto hidráulico **(m3)**	3,727.5	2,858.5	869.0	0.0	0.0	
Base hidráulica **(m3)**	30,000.0	29,527.0	473.0	0.0	0.0	
Base asfáltica **(m3)**	16,760.0	15,884.0	876.0	0.0	0.0	
Carpeta asfáltica **(m3)**	10,692.0	4,553.6	6,138.4	822.5	480.0	
Puentes peatonales **(pza)**	2.0	0.7	1.3	0.3	0.0	Reducción meta por conflicto social
Señalamiento **(m)**	43,334.0	0.0	43,334.0	10,833.5	0.0	

Avances físicos (San Luis Potosí)

Hidalgo

km 10+000 al km 20+000

Elemento	Meta	Ejecutado acumulado	Faltante	10/04/26 al 16/04/26		Observaciones
				Programado	Ejecutado	
Desmonte **(Ha)**	36.0	36.0	-	-	-	Concluido
Despalme **(m3)**	31,500.0	31,500.0	-	-	-	Concluido
Cortes **(m3)**	347,581.0	334,050.0	13,531.0	9,930.9	200.0	
Terraplén **(m3)**	251,735.0	248,200.0	3,535.0	0.0	0.0	
Subyacente **(m3)**	77,344.0	73,700.0	3,644.0	0.0	100.0	
Subrasante **(m3)**	32,248.0	30,250.0	1,998.0	0.0	50.0	
Excavación estructuras y O.D. **(m3)**	133,739.6	133,739.6	0.0	-	-	Concluido
Base hidráulica **(m3)**	30,000.0	28,340.0	1,660.0	0.0	100.0	
Base asfáltica **(m3)**	16,760.0	14,650.0	2,110.0	882.1	0.0	
Carpeta asfáltica **(m3)**	10,692.0	0.0	10,692.0	668.3	0.0	
Señalamiento **(m)**	43,334.0	0.0	43,334.0	3,611.2	0.0	

Avances físicos (Hidalgo)