Jalisco

Ampliación Libramiento Lagos de Moreno

Gobierno de México | Comunicaciones
Secretaría de Infraestructura, Comunicaciones y Transportes

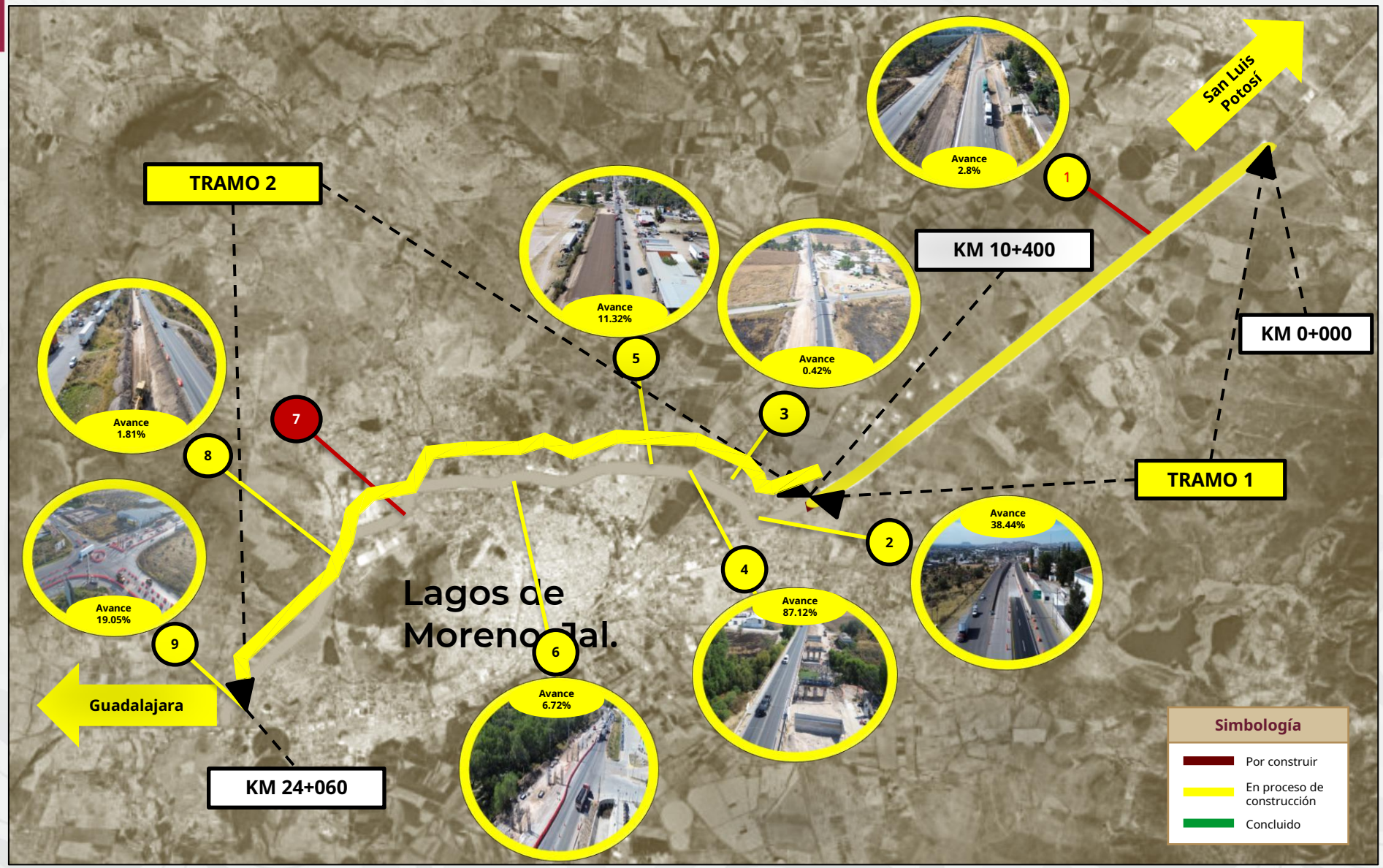

	Descripción
1	PIV con entronque "El Maguey" km 1+300 - **Avance 2.8%.** Problemas de DDV. (Modificación de proyecto).
2	Entronque a desnivel Lagos de Moreno Este km 11+800 (adecuación)- **Avance 38.44%**
3	PIV con entronque "Fracc. Andalucía" km 12+120 **Avance 0.42%.**
4	Puente km 12+450 "Rio Lagos"- **Avance 87.12%.**
5	PIV con entronque "Sepúlveda" km 13+620 **Avance 11.32%.**
6	PSV con entronque "DRÄXLMAIER" km 15+900 **Avance 6.72%**
7	PIV con entronque "Encarnación" km 18+200
8	PSFC con retornos km 19+860 **Avance 1.81%**
9	PIV con entronque Tipo Glorieta "Lagos de Moreno Oeste" km 23+920 **Avance 19.05% .**

Avance físico general

- Real: 49.08%
- Programado: 48.10%
- Semanal: 0.21%
- Financiero: 31.14%

Inversión: 2,720.20 mdp (C/IVA)

Inicio: 1 de marzo de 2025
Término: 28 de febrero de 2028

Meta: 25 km

2,345 empleos directos
4,690 empleos indirectos

250,000 habitantes beneficiados

20 minutos de ahorro en tiempo

Jalisco

Ampliación Libramiento Lagos de Moreno

Comunicaciones
Secretaría de Infraestructura, Comunicaciones y Transportes

TRAMO 2 - AVANCE TRONCAL Y ENTRONQUES							
Concepto	Unidad	Total	Ejecutado	Faltante	20/02/26 al 26/02/26		Observaciones
					Programado	Ejecutado	
Terracerías Troncal	%	100%	44.62%	55.38%	0.014	1.0%	En proceso
Obras Inducidas	%	100%	3.19%	96.81%	0.00	3.19%	En proceso
Entronque 12+120	%	100%	0.42%	99.58%	0.00	0.02%	En proceso
PSFC Km 19+860 con retornos	%	100%	1.81%	98.19%	0.00	0.46%	En proceso
Entronque 23+920	%	100%	19.05%	80.95%	0.00	0.38%	En proceso
O.D.T	%	100%	13.17%	86.83%	0.00	0.10%	En proceso

Descripción de la obra

Ampliación y modernización del Libramiento Lagos de Moreno de 25 km. 11.0 km a 21.0 m de ancho de corona pasando de una A2 a A4S; y 14.0 km a 19.0 m de ancho de corona tipo A4; ESTRUCTURA DE PAVIMENTO: Subrasante de 30 cms., de espesor, Base Hidráulica de 20 cms., de espesor, Base Asfáltica de 15 cms., de espesor y carpeta asfáltica de 6 cms., de espesor, Con un TDPA de 16,551 Veh/dia ESTRUCTURAS: 1 Retorno a Nivel, : 4 entronques a desnivel con PIV, 2 pasos Inferiores vehiculares (PIV), 1 Paso Superior Vehicular (PSV), 1 Puente, 1 Paso Superior Ferrocarril (PSFC), y 3 pasos Inferiores Peatonales con rampa (PIPR); Obras de drenaje, señalamiento Horizontal, Vertical y obras complementarias (cunetas, bordillos y lavaderos)

Avance: Programado, Físico y Financiero (%)

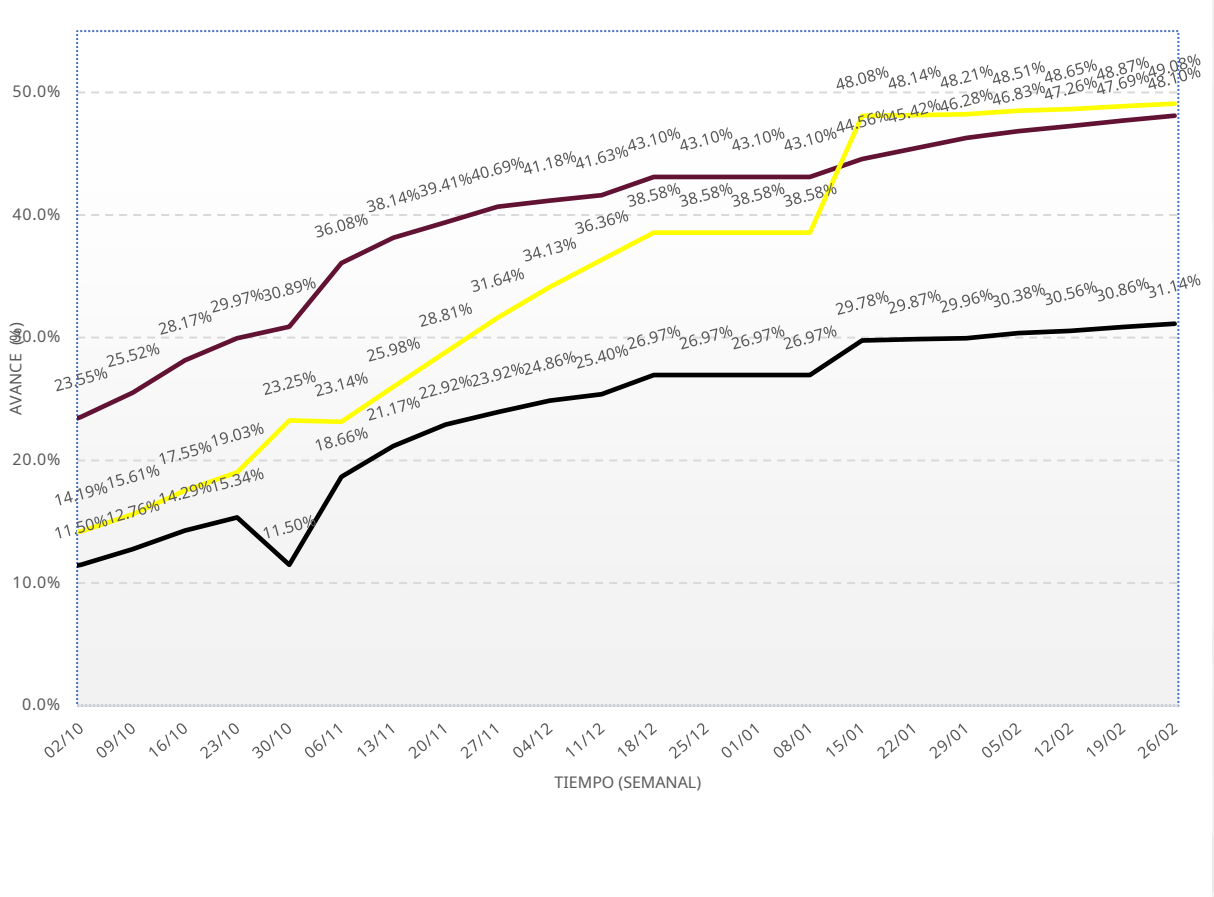

	13 al 19 de febrero 2026	20 al 26 de febrero 2026
Fuerza de Trabajo (personas)	246	246
Maquinaria	69	69
Fuerza de Trabajo	Puente km 12+450 PIV km 13+620 PSV km 15+900 PIV km 23+920	Puente km 12+450 PIV km 13+620 PSV km 15+900 PIV km 23+920