Nayarit

Tramo Tepic-Compostela

Gobierno de México | Comunicaciones
Secretaría de Infraestructura, Comunicaciones y Transportes

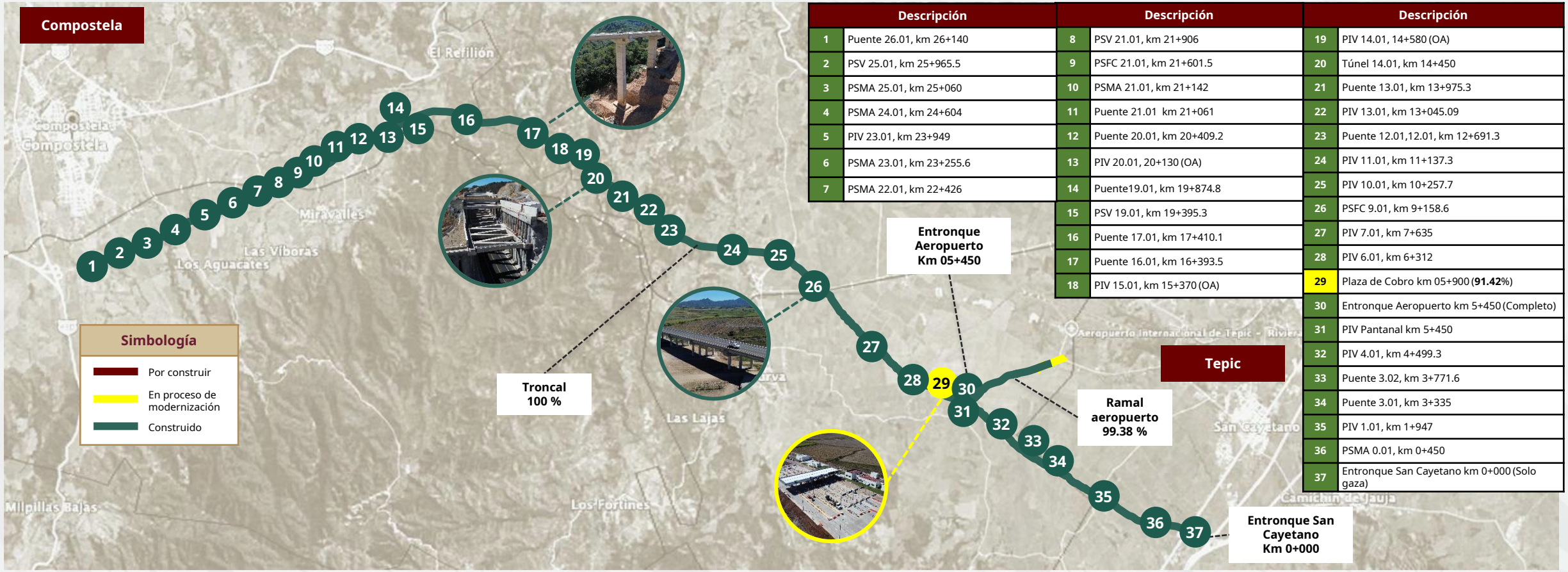

	Descripción		Descripción		Descripción
1	Puente 26.01, km 26+140	8	PSV 21.01, km 21+906	19	PIV 14.01, 14+580 (OA)
2	PSV 25.01, km 25+965.5	9	PSFC 21.01, km 21+601.5	20	Túnel 14.01, km 14+450
3	PSMA 25.01, km 25+060	10	PSMA 21.01, km 21+142	21	Puente 13.01, km 13+975.3
4	PSMA 24.01, km 24+604	11	Puente 21.01 km 21+061	22	PIV 13.01, km 13+045.09
5	PIV 23.01, km 23+949	12	Puente 20.01, km 20+409.2	23	Puente 12.01,12.01, km 12+691.3
6	PSMA 23.01, km 23+255.6	13	PIV 20.01, 20+130 (OA)	24	PIV 11.01, km 11+137.3
7	PSMA 22.01, km 22+426	14	Puente19.01, km 19+874.8	25	PIV 10.01, km 10+257.7
		15	PSV 19.01, km 19+395.3	26	PSFC 9.01, km 9+158.6
		16	Puente 17.01, km 17+410.1	27	PIV 7.01, km 7+635
		17	Puente 16.01, km 16+393.5	28	PIV 6.01, km 6+312
		18	PIV 15.01, km 15+370 (OA)	29	Plaza de Cobro km 05+900 (**91.42**%)
				30	Entronque Aeropuerto km 5+450 (Completo)
				31	PIV Pantanal km 5+450
				32	PIV 4.01, km 4+499.3
				33	Puente 3.02, km 3+771.6
				34	Puente 3.01, km 3+335
				35	PIV 1.01, km 1+947
				36	PSMA 0.01, km 0+450
				37	Entronque San Cayetano km 0+000 (Solo gaza)

Concesionaria: FONADIN

Avance físico

- Programado: 100 %
- Real: 99.997 %
- Financiero: 96.70 %
- Semanal: 0.001 %

Inversión: 2,473.43 mdp (solo troncal y estructuras, no considera Ramal Aeropuerto*)

Meta: 30.17 km. (26 km en troncal y 4.17 en estructuras) 1 Túnel Falso, 1 Plaza de cobro, 10 Puentes, 2 PSFC, 1 Entronque (solo gazas) y 1 Entronque completo (Aeropuerto) y 21 Cruces (no considera Ramal Aeropuerto*) y múltiples obras de drenaje.

* Una vez que se cuente con el monto del Ramal Aeropuerto se actualizará la Inversión y Meta.

Inicio: Marzo 2023
Término: Septiembre 2025

2,473 empleos directos generados P/MDI
4,946 empleos indirectos generados P/MDI

490 mil habitantes beneficiados

35 minutos de ahorro en tiempo

Nayarit

Tramo Tepic-Compostela

Gobierno de México | Comunicaciones
Secretaría de Infraestructura, Comunicaciones y Transportes

Elemento	Meta	Ejecutado acumulable	Faltante	20/02/26 al 26/02/2026		Observaciones
				Programado	Ejecutado	
Terraplén (m3)	2,095,966.26	2,095,954.62	11.64			
Subyacente (m^3)	290,689.00	281,764.49	8,924.51			
Puente 16.01 km 16+393.50						
Columnas	8	8	0			Trabajos concluidos.
Cortes (m^3) Estabilización de taludes	2,443,497.56	2,423,372.63	20,124.93			
Obras de drenaje	77	77	0			Trabajos concluidos.
P.S.F.C. 9.01 km 09+158.50						
Losa (claro)	7	7	0			Trabajos concluidos.
P.S.F.C. 21.01 km 21+601.50						
Junta de dilatación (pza)	2	2	0			

Avance Programado - Físico - Financiero (%)

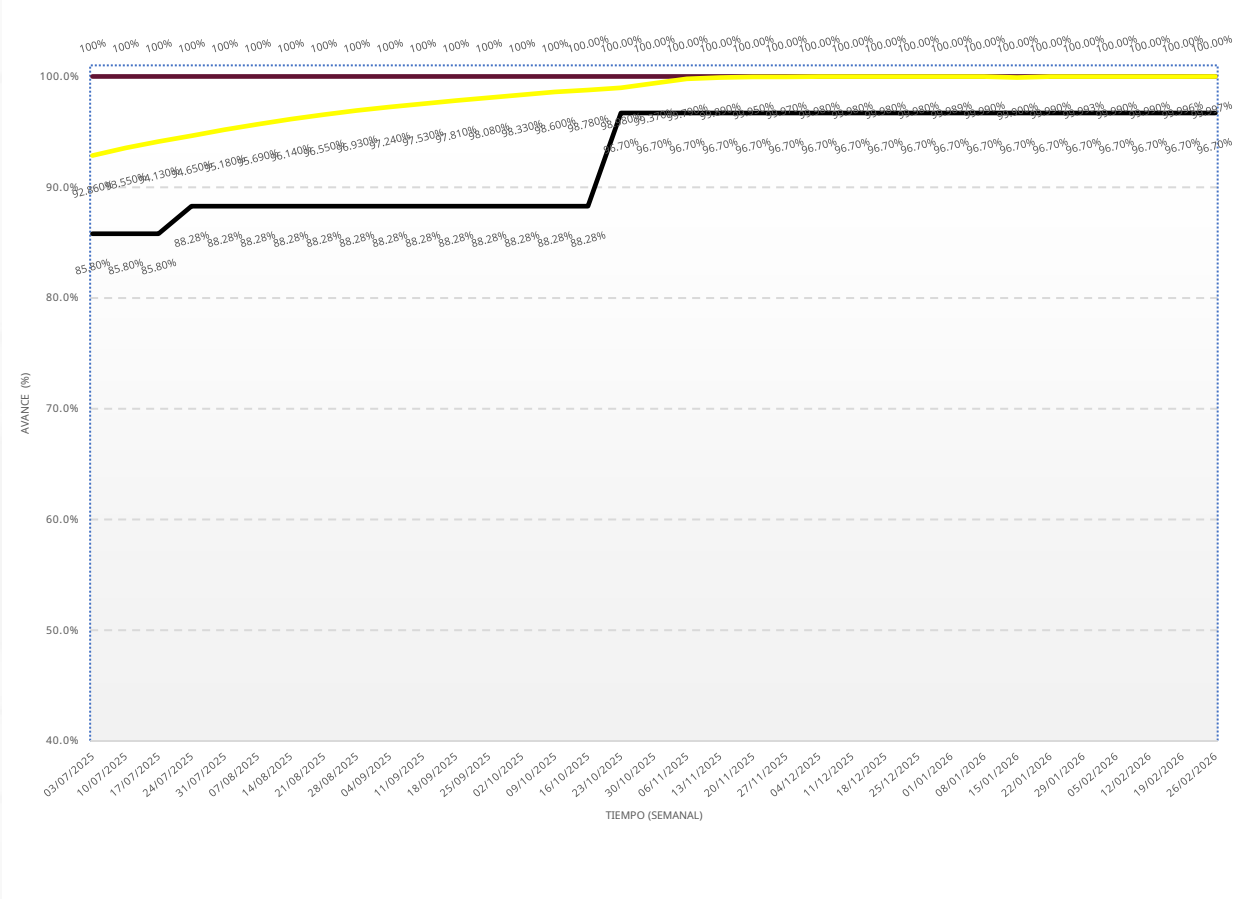

Avance Programado **Avance Físico** **Avance Financiero**

	13 de febrero al 19 de febrero	20 de febrero al 26 de febrero
Fuerza de Trabajo (personas)	250	230
Maquinaria	50	49
Frente de Trabajo	Ramal Aeropuerto, Plaza de Cobro km 05+900	Ramal Aeropuerto, Plaza de Cobro km 05+900