Nayarit

Tramo Tepic-Compostela

Gobierno de México | Comunicaciones
Secretaría de Infraestructura, Comunicaciones y Transportes

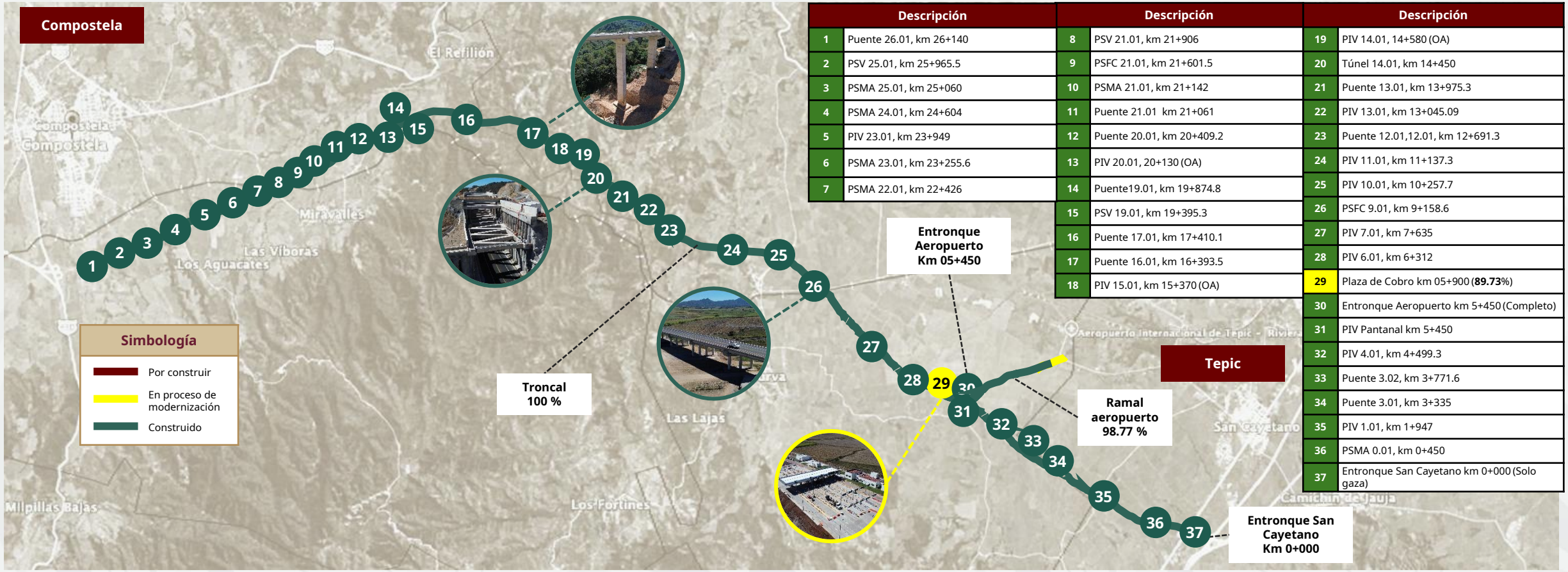

	Descripción
1	Puente 26.01, km 26+140
2	PSV 25.01, km 25+965.5
3	PSMA 25.01, km 25+060
4	PSMA 24.01, km 24+604
5	PIV 23.01, km 23+949
6	PSMA 23.01, km 23+255.6
7	PSMA 22.01, km 22+426

	Descripción
8	PSV 21.01, km 21+906
9	PSFC 21.01, km 21+601.5
10	PSMA 21.01, km 21+142
11	Puente 21.01 km 21+061
12	Puente 20.01, km 20+409.2
13	PIV 20.01, 20+130 (OA)
14	Puente19.01, km 19+874.8
15	PSV 19.01, km 19+395.3
16	Puente 17.01, km 17+410.1
17	Puente 16.01, km 16+393.5
18	PIV 15.01, km 15+370 (OA)

	Descripción
19	PIV 14.01, 14+580 (OA)
20	Túnel 14.01, km 14+450
21	Puente 13.01, km 13+975.3
22	PIV 13.01, km 13+045.09
23	Puente 12.01,12.01, km 12+691.3
24	PIV 11.01, km 11+137.3
25	PIV 10.01, km 10+257.7
26	PSFC 9.01, km 9+158.6
27	PIV 7.01, km 7+635
28	PIV 6.01, km 6+312
29	Plaza de Cobro km 05+900 (**89.73**%)
30	Entronque Aeropuerto km 5+450 (Completo)
31	PIV Pantanal km 5+450
32	PIV 4.01, km 4+499.3
33	Puente 3.02, km 3+771.6
34	Puente 3.01, km 3+335
35	PIV 1.01, km 1+947
36	PSMA 0.01, km 0+450
37	Entronque San Cayetano km 0+000 (Solo gaza)

Concesionaria: FONADIN

Avance físico

- Programado: 100 %
- Real: 99.996 %
- Financiero: 96.70 %
- Semanal: 0.001 %

Inversión: 2,473.43 mdp (solo troncal y estructuras, no considera Ramal Aeropuerto*)

Meta: 30.17 km. (26 km en troncal y 4.17 en estructuras) 1 Túnel Falso, 1 Plaza de cobro, 10 Puentes, 2 PSFC, 1 Entronque (solo gazas) y 1 Entronque completo (Aeropuerto) y 21 Cruces (no considera Ramal Aeropuerto*) y múltiples obras de drenaje.

* Una vez que se cuente con el monto del Ramal Aeropuerto se actualizará la Inversión y Meta.

Inicio: Marzo 2023
Término: Septiembre 2025

2,473 empleos directos generados P/MDI
4,946 empleos indirectos generados P/MDI

490 mil habitantes beneficiados

35 minutos de ahorro en tiempo

Nayarit

Tramo Tepic-Compostela

Elemento	Meta	Ejecutado acumulable	Faltante	13/02/26 al 19/02/2026		Observaciones
				Programado	Ejecutado	
Terraplén (m3)	2,095,966.26	2,095,954.62	11.64			
Subyacente (m^3)	290,689.00	281,764.49	8,924.51			
Puente 16.01 km 16+393.50						
Columnas	8	8	0			Trabajos concluidos.
Cortes (m^3) Estabilización de taludes	2,443,497.56	2,423,372.63	20,124.93			
Obras de drenaje	77	77	0			Trabajos concluidos.
P.S.F.C. 9.01 km 09+158.50						
Losa (claro)	7	7	0			Trabajos concluidos.
P.S.F.C. 21.01 km 21+601.50						
Junta de dilatación (pza)	2	2	0			

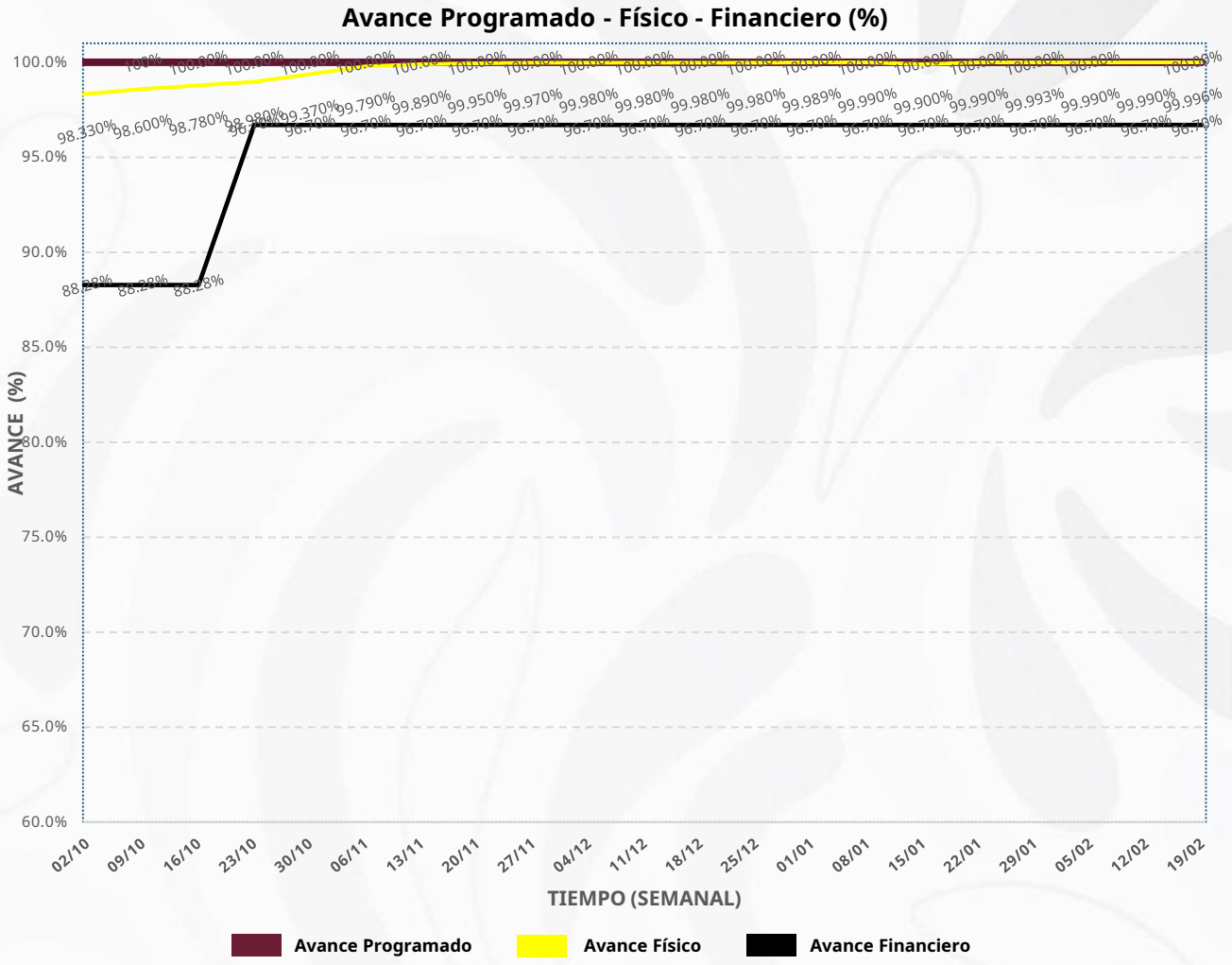

	06 de febrero al 12 de febrero	13 de febrero al 19 de febrero
Fuerza de Trabajo (personas)	250	250
Maquinaria	50	49
Frente de Trabajo	Ramal Aeropuerto, Plaza de Cobro km 05+900	Ramal Aeropuerto, Plaza de Cobro km 05+900