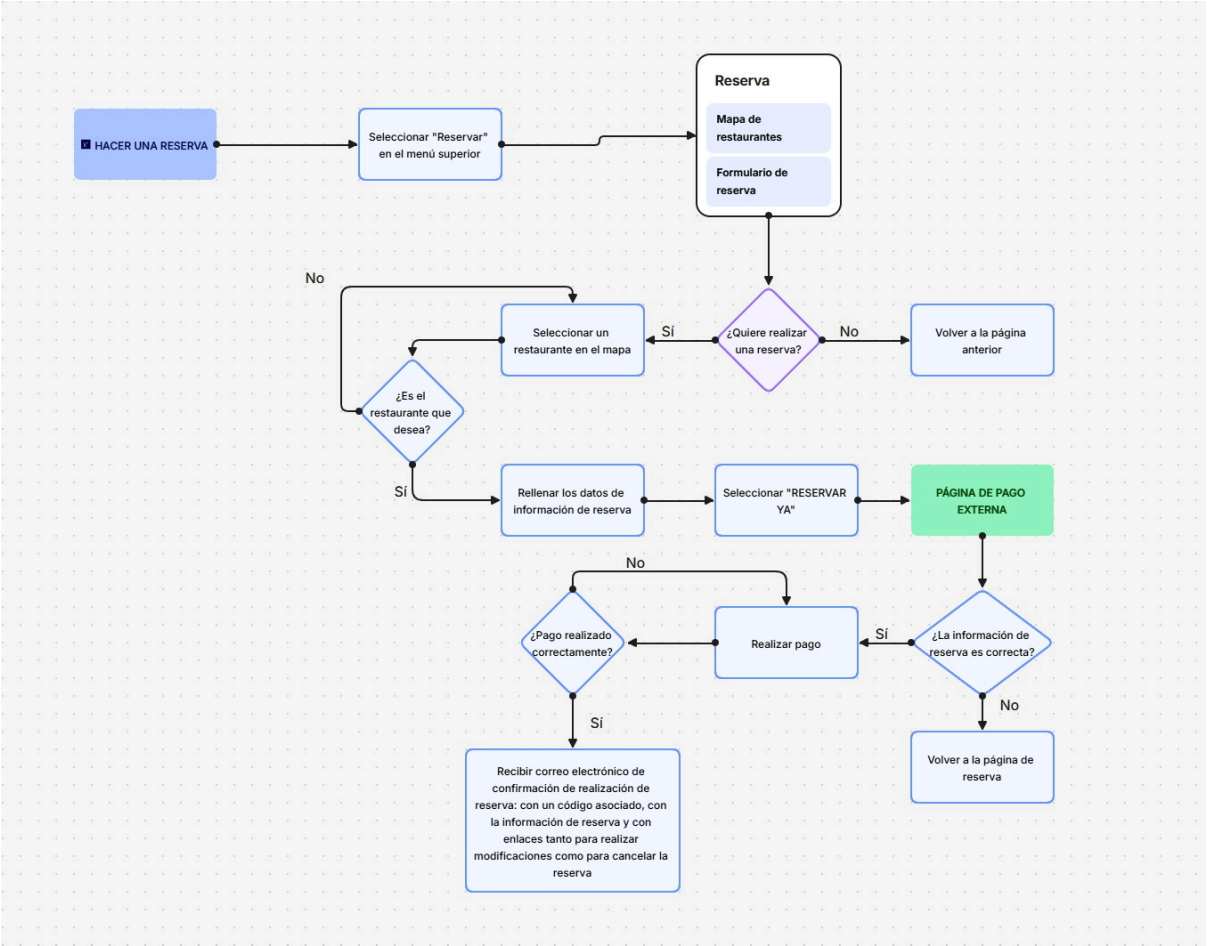
HACER UNA RESERVA
Seleccionar "Reservar" en el menú superior
Reserva
Mapa de restaurantes
Formulario de reserva
¿Quiere realizar una reserva?
Sí
No
Volver a la página anterior
Seleccionar un restaurante en el mapa
¿Es el restaurante que desea?
No
Sí
Rellenar los datos de información de reserva
Seleccionar "RESERVAR YA"
PÁGINA DE PAGO EXTERNA
¿La información de reserva es correcta?
Sí
No
Volver a la página de reserva
Realizar pago
¿Pago realizado correctamente?
No
Sí
Recibir correo electrónico de confirmación de realización de reserva: con un código asociado, con la información de reserva y con enlaces tanto para realizar modificaciones como para cancelar la reserva

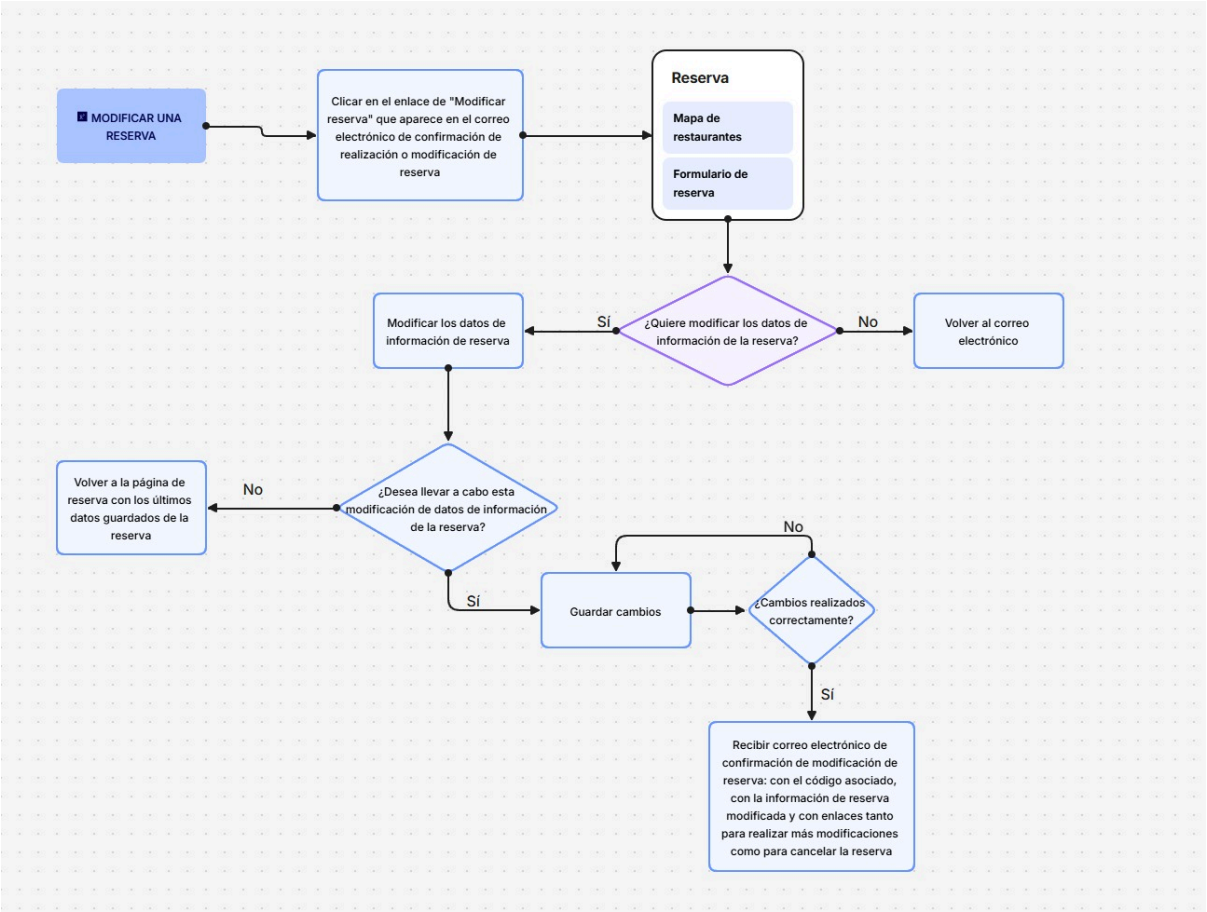
MODIFICAR UNA RESERVA
Clicar en el enlace de "Modificar reserva" que aparece en el correo electrónico de confirmación de realización o modificación de reserva
Reserva
Mapa de restaurantes
Formulario de reserva
¿Quiere modificar los datos de información de la reserva?
Sí
No
Modificar los datos de información de reserva
Volver al correo electrónico
¿Desea llevar a cabo esta modificación de datos de información de la reserva?
No
Volver a la página de reserva con los últimos datos guardados de la reserva
Sí
Guardar cambios
¿Cambios realizados correctamente?
No
Sí
Recibir correo electrónico de confirmación de modificación de reserva: con el código asociado, con la información de reserva modificada y con enlaces tanto para realizar más modificaciones como para cancelar la reserva

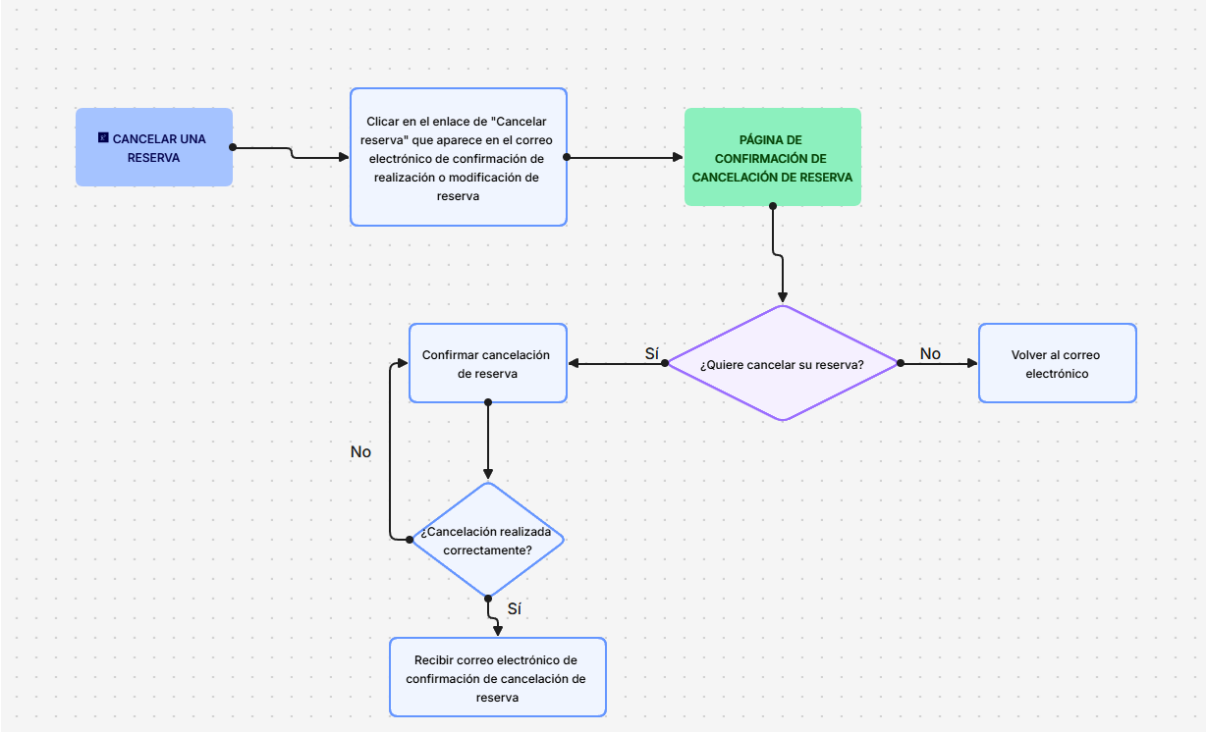
CANCELAR UNA RESERVA
Clicar en el enlace de "Cancelar reserva" que aparece en el correo electrónico de confirmación de realización o modificación de reserva
PÁGINA DE CONFIRMACIÓN DE CANCELACIÓN DE RESERVA
¿Quiere cancelar su reserva?
Sí
No
Confirmar cancelación de reserva
Volver al correo electrónico
No
¿Cancelación realizada correctamente?
Sí
Recibir correo electrónico de confirmación de cancelación de reserva