SZPITAL WOJEWÓDZKI W BIELSKU-BIAŁEJ
Al. Armii Krajowej 101, 43-316 Bielsko-Biała, tel. +48 33 810 20 00
www.hospital.com.pl e-mail: szpital@hospital.com.pl
REGON: 070621590, NIP: 5471842468, nr Ks. Rejestrowej: 000000013794
Nr kontraktu: 122/100069
Kody resortowe: cz. V: 03, cz. VI: 3, cz. VII: 051, cz. VIII: 7240
Pracownia Rentgenodiagnostyki Ogólnej

Bielsko-Biała, 2023-04-18

RTG klatki piersiowej

Pacjent:	**WIENCEK MICHAŁ (M)**		
Data urodzenia:	**2001-05-08**	Wiek: **21 lat**	PESEL: **01250803236**
Adres zamieszkania:	**43-300 Bielsko-Biała, Sternicza 28/134**		ID Pacjenta: 336144

Data skierowania:	**2023-04-18**
Instytucja kierująca:	**Szpital Wojewódzki w Bielsku-Białej**
Jednostka kierująca:	**Oddział Chirurgii Ogólnej i Naczyniowej**
Lekarz kierujący:	**Mariusz Góral (NPWZ: 2001590 - Lekarz)** **Specj.: Chirurgia ogólna (II), Chirurgia naczyniowa (II)**
Rozp. ze skierowania:	R10.4 - Inny i nieokreślony ból brzucha

Data wykonania: **2023-04-18** **Księga Główna: 2023/15068/0**

Wynik:
RTG klatki piersiowej p-a.

Pola płucne bez zagęszczeń ogniskowych.
Sylwetka sercowo-naczyniowa w normie RTG.

Wykonawca:
Anna Osierda (NPWZ: 1567507 - Lekarz)
Specj.: Radiologia i diagnostyka obrazowa

Za zgodność z dokumentacją w wersji elektronicznej
30-12-2025
.....
Podpis pracownika upoważnionego

25

Szpital Wojewódzki w Bielsku-Białej, Kod res. (I): 000000013794
Szpital Wojewódzki w Bielsku-Białej (Szpital)
Kod res. jednostki (V): 01
Nazwa komórki organizacyjnej i kod res. (VII): Oddział Chirurgii Ogólnej i Naczyniowej (007)

OCENA RYZYKA ZWIĄZANEGO ZE STANEM ODŻYWIENIA (NUTRITIONAL RISK SCORE, NRS 2002)

Pacjent:

Imię, nazwisko: *MICHAŁ WIENCEK* PESEL: *01250803236* Nr Ks. Gł.: *15068/2023*

Adres: *Sternicza 28/134, 43-300 Bielsko-Biała*

Płeć: *Mężczyzna*

Pogorszenie stanu odżywienia		**Nasilenie choroby (zwiększone zapotrzebowanie)**	
Brak = 0	Prawidłowy stan odżywienia	Brak = 0	Zwykłe zapotrzebowanie
Lekkie = 1	Utrata masy ciała > 5 % w ciągu 3 miesięcy lub Spożycie pokarmu 50-75% potrzeb w ostatnim tygodniu	Lekkie = 1	Np. złamanie uda Choroby przewlekłe (zwłaszcza powikłane) - marskość wątroby, POChP Radioterapia
Średnie = 2	Utrata masy ciała > 5% w ciągu 2 miesięcy lub BMI 18,5-20,5 + zły stan ogólny lub Spożycie pokarmu 25-50% potrzeb w ostatnim tygodniu	Średnie = 2	Rozległe operacje brzuszne Udar mózgu Chorzy w wieku podeszłym – leczenie przewlekłe Pooperacyjna niewydolność nerek Chemioterapia
Ciężkie = 3	Utrata masy ciała > 5 % w ciągu 1 miesiąca lub BMI <18,5 + zły stan ogólny lub Spożycie pokarmu 0-25% potrzeb w ostatnim tygodniu	Ciężkie = 3	Uraz głowy Przeszczep szpiku Chory w oddziale Intensywnej Terapii
Jeżeli wiek chorego przekracza 70 lat + 1 pkt			
Nasilenie: *0*		Nasilenie: *2*	Suma punktów: *2*
Wynik: ≥3 – wskazane leczenie żywieniowe <3 – rozważ postępowanie zachowawcze, powtórz badanie za tydzień.			

Data oceny: 18-04-2023

MICHALIK JERZY , lek., 7060295, Chirurgia ogólna

nadruk lub pieczątka zawierająca imię i nazwisko, numer prawa wykonywania zawodu oraz podpis osoby wykonującej ocenę

Za zgodność z dokumentacją w wersji elektronicznej

30-12-2025

Podpis pracownika upoważnionego

26

Formularz: Ocena zagr. pow. zakrzepowo-zatorowymi (oddz. zabiegowe)
Data wydruku: 18-04-2023 00:36

Szpital Wojewódzki w Bielsku-Białej 18-04-2023
Al. Armii Krajowej 101, 43-316 Bielsko-Biała, tel. +48 33 810 20 00
REGON: 070621590, NIP: 5471842468, nr Ks. Rejestrowej: 000000013794, Nr kontraktu: 122/100069
Kody resortowe: cz. V: 01, cz. VI: 1, cz. VII: 007, cz. VIII: 4530
Oddział Chirurgii Ogólnej i Naczyniowej

ODDZIAŁY ZABIEGOWE

Skala oceny stopnia zagrożenia powikłaniami zakrzepowo-zatorowymi wg Capriniego

Pacjent: WIENCEK MICHAŁ PESEL: 01250803236 Wiek: 21 KG: 15068 / 2023
Waga: : 58 kg Wzrost: 178 cm BMI: 18,31

SKALA OCENY PUNKTOWEJ

1 PKT 2 PKT 3 PKT 5 PKT

Wiek 41-60 lat: ☐ Wiek 61-74 lat: ☐ Wiek >= 75 lat: ☐ Udar mózgu (<1 mies.): ☐
BMI >= 25 kg/m2: ☐ Zabieg artoskopowy: ☐ Przebyta ŻChZZ: ☐ Planowa aloplastyka: ☐
Stawu
Mały zabieg operacyjny: ☐ Duży zabieg chirurgiczny: ☐ ŻChZZ w wywiadzie: ☐
Złamanie kości: ☐
Otwarty (>45 min) Rodzinnym
Obrzęk kończyn dolnych: ☐ Miednicy, kości udowej lub kości podudzia
Zabieg laparoskopowy: ☐ Czynnik V Leiden: ☐
Żylaki kończyn dolnych: ☐
(>45 min)
Mutacja G2010A: ☐ Ostre uszkodzenie: ☐
Ciąża lub okres połogu: ☐ Nowotwór złośliwy: ☐
Genu protrombiny Rdzenia kręgowego (<1 mies.)
Przebyte niewyjaśnione lub: ☐ Pozostawanie w łóżku: ☐ Antykoagulant toczniowy: ☐
Nawykowe poronienia (>72 godziny)
Doustna antykoncepcja lub: ☐ Opatrunek gipsowy: ☐ Przeciwciała: ☐
Hormonalna terapia zastęp. Z unieruchomieniem Antykardiolipinowe
Sepsa (<1 miesiąc): ☐ Cewnik w żyle centralnej: ☐ Przeciwciała anty-B2-GP I: ☐
Poważna choroba płuc, w tym: ☐ Zwiększone stężenie: ☐
Zapalenie płuc (<1 mies.) Hemocysteiny w surowicy
Zaburzenia czynności płuc: ☐ Małopłytkowość: ☐
Poheparynowa (HIT)
Świeży zawał serca: ☐
Inna wrodzona lub: ☐
Zaostrzenie lub rozpoznanie: ☐ Nabyta trombofilia
Niewydolności serca (<1 mies.)
Choroba zapalna jelit: ☐

Za zgodność z dokumentacją w wersji elektronicznej
30-12-2025
Podpis pracownika upoważnionego

27

Choroba zapalna jelit: ☐

W wywiadach

Chory leczony zachowawczo: ☐

Pozostający w łóżku: ☑

1

ŁĄCZNIE PUNKTÓW:

OCENA RYZYKA ROZWOJU POWIKŁAŃ ZAKRZEPOWO-ZATOROWYCH - zalecenia:

1-2 pkt - ryzyko małe

Profilaktyka nieobowiązkowa; do rozważenia stosowanie PSU-(pończochy o stopniowanym ucisku) lub PUP (przerywany ucisk pneumatyczny)

3-4 pkt. - ryzyko średnie

Chory poddany operacji i nieobciążony dużym ryzykiem krwawienia w okresie okołooperacyjnym wymaga profilaktyki p/zakrzepowej (HNF, HDCz, fondaparynuks) stosowane wg zaleceń producenta; gdy duże ryzyko krwawienia-stosować PSU/PUP

>= 5 pkt. - ryzyko duże

Chorzy obciążeni dużym ryzykiem krwawienia(zaburzenie układu krzepnięcia, po urazie wielonarządowym, z cewnikiem zewnątrzoponowym, po nakłuciu lędźwiowym) -sugestia zastosowania PSU/PUP do czasu wyrównania w/w zaburzeń i możliwości zastąpienia ich profilaktyką farmakologiczną.

Data: 18-04-2023 Lekarz: MICHALIK Jerzy Stanisław (nr prawa: 7060295)

PROFILAKTYKA

PROFILAKTYKA

NIE: ☑ TAK: ☐

Lek / dawka:

Data: 18-04-2023 Lekarz: MICHALIK Jerzy Stanisław (nr prawa: 7060295)

Przeciwwskazania do profilaktyki przeciwzakrzepowej:

POWIKŁANIA

POWIKŁANIA zakrzepowo-zatorowe (ocena przy wypisie)

NIE: ☐ TAK: ☐

Zakrzepica żył głębokich: ☐

Zatorowość płucna: ☐

Inne:

Data: 18-04-2023 Lekarz: MICHALIK Jerzy Stanisław (nr prawa: 7060295)

Pacjent: WIENCEK MICHAŁ, data ur: 2001-05-08, PESEL: 01250803236, ID_PAC: 336144

Za zgodność z dokumentacją w wersji elektronicznej

30-12-2025

Podpis pracownika upoważ

28

Formularz: Karta obserwacji wkłucia obwodowego.
Data wydruku: 26-04-2023 12:49

Za zgodność z dokumentacją w wersji elektronicznej
30-12-2025
Podpis pracownika upoważnionego

1. Dane ogólne.

Imię: MICHAŁ Oddział pobytu pacjenta: 54

Nazwisko: WIENCEK Nr księgi oddz.: 508/2023 Nr księgi głównej: 15068/2023

2. Założenie kaniuli.

Dt. i godz. zał. kan.: 21-04-2023 12:33

Rodzaj venflonu	Ilość
wenflon 20G	

Miejsce wkłucia.: Dół łokciowy - ręka prawa

Rodzaj opatrunku: COSMOPOR

Osoba zakładająca: CEMBALA IWONA nr prawa: 0300105P

3. Obserwacja miejsca wkłucia.

Godzina obserwacji	Objawy	Osoba przepr. obserwację	Uwagi
21-04-2023 12:30	0 - Miejsce założenia kaniuli bez zmian	CEMBALA IWONA Pielęgniarka 0300105P	
21-04-2023 23:19	0 - Miejsce założenia kaniuli bez zmian	Hryć Aleksandra Pielęgniarka 0102499P	
22-04-2023 15:19	0 - Miejsce założenia kaniuli bez zmian	BOROWICZ-SMAGA MARIA lic. 0305867P	
22-04-2023 21:11	0 - Miejsce założenia kaniuli bez zmian	HATALA PATRYCJA mgr 1718214P	
23-04-2023 10:09	0 - Miejsce założenia kaniuli bez zmian	ZAWADA URSZULA Pielęgniarka 0301491P	
24-04-2023 01:06	0 - Miejsce założenia kaniuli bez zmian	Głowacka Aleksandra Pielęgniarka 0306034P	
24-04-2023 10:54	0 - Miejsce założenia kaniuli bez zmian	RUS DANUTA mgr 0301500P	
24-04-2023 21:38	0 - Miejsce założenia kaniuli bez zmian	KUŚ KAMILA Pielęgniarka 0306100P	
25-04-2023 13:06	0 - Miejsce założenia kaniuli bez zmian	BOROWICZ-SMAGA MARIA lic. 0305867P	
25-04-2023 20:44	0 - Miejsce założenia kaniuli bez zmian	BIERSKA OLIWIA Pielęgniarka 0306052P	
26-04-2023 12:46	1 - stwierdzona co najmniej jeden z objawów: stały ból w okolicy wkłucia, lekkie zaczerwienienie w okolicy wkłucia	CEMBALA IWONA Pielęgniarka 0300105P	

4. Usunięcie kaniuli.

Data i godzina usunięcia kaniuli: 26-04-2023 09:46 Osoba usuwająca: CEMBALA IWONA nr prawa: 0300105P

5. Legenda - objawy miejsca wkłucia.

29

0 - miejsce założenia kaniuli bez zmian

1 - stwierdzony co najmniej jeden z objawów: stały ból w okolicy wkłucia, lekkie zaczerwienienie w okolicy wkłucia

2 - Stwierdzony co najmniej jeden z objawów : ból w okolicy mniejsca wkłucia, rumień, obrzęk

3 - stwierdzony objawy: ból wzdłuż kaniuli, stwardnienie w okolicy miejsca wkłucia

4 - stwierdzenie nasilających się objawów: ból żyły na całej długości kaniuli, zaczerwienienie, namacalne stwierdzenie żyły poza końcówką kaniuli

5 - stwierdzenie nasilających się objawów: ból żyły na całej długości kaniuli, zaczerwienienie, twardy naciek w okolicy wkłucia, namacalne stwardnienie

Za zgodność z dokumentacją w wersji elektronicznej

30-12-2025

Podpis pracownika upoważnionego

30

SZPITAL WOJEWÓDZKI W BIELSKU-BIAŁEJ
Aleja Armii Krajowej 101, 43-316 Bielsko-Biała, tel. +48 33 810 20 00
www.hospital.com.pl e-mail: szpital@hospital.com.pl
REGON: 070621590, NIP: 5471842468, nr Ks. Rejestrowej: 000000013794
Nr kontraktu: 122/100069
Kody resortowe: cz. V: 01, cz. VI: 1, cz. VII: 007, cz. VIII: 4530
Oddział Chirurgii Ogólnej I Naczyniowej

Bielsko-Biała, 2025-12-30

ZBIORCZY WYDRUK WYNIKÓW PACJENTA

Pacjent:: **WIENCEK MICHAŁ (M)**
Data urodzenia: **2001-05-08** Wiek: **24 lat** PESEL: **01250803236**
Adres zamieszkania: **43-300 Bielsko-Biała, Sternicza 28/134** ID Pacjenta: 336144

2023-04-25 14:12 CRP W SUROWICY

CRP	15,94	H	mg/l	[0.00 - 5.00]

Agnieszka Fluder (NPWZ: 11017 - Diagnosta laboratoryjny)

2023-04-25 14:12 SÓD W SUROWICY

SÓD	137		mmol/l	[135 - 145]

Agnieszka Fluder (NPWZ: 11017 - Diagnosta laboratoryjny)

2023-04-25 14:12 POTAS W SUROWICY

POTAS	4,7		mmol/l	[3.5 - 5.1]

Agnieszka Fluder (NPWZ: 11017 - Diagnosta laboratoryjny)

2023-04-25 14:12 GFR

GFR	> 60		ml/min/1,73m2	

Agnieszka Fluder (NPWZ: 11017 - Diagnosta laboratoryjny)

2023-04-25 14:12 KREATYNINA W SUROWICY

KREATYNINA	0,67		mg/dl	[0.4 - 1.2]

Agnieszka Fluder (NPWZ: 11017 - Diagnosta laboratoryjny)

2023-04-25 13:33 TK jamy brzusznej z kontrastem

Badanie TK jamy brzusznej i miednicy wykonano z rekonstrukcja warstwami grubości 1 mm bez dożylnego podania środka kontrastowego.

Poprzednie badanie TK z 17.04.2023 r.

Stan po drenażu ropnia zlokalizowanego w prawym podbrzuszu pod powłokami jamy brzusznej - końcówka drenu zawinięta w torebce ropnia, treść płynna uległa całkowitej ewakuacji.

Jak poprzednio:
W prawym śród- i podbrzuszu zatarcie wewnątrzotrzewnowej tkani tłuszczowej i ślad wysięku - najpewniej odczyn zapalny.
Pogrubiała ściana prawej kątnicy oraz ileum terminale.
Pętle jelitowe nieposzerzone.
Wolnego powietrza w jamie brzusznej nie stwierdzono.
Międzypętlowo w prawym podbrzuszu wch o gr. do 9 mm.
Poza tym narządy jamy brzusznej i miednicy w badaniu natywnym bez uchwytnych zmian patologicznych.

Izabela Anna Książek (NPWZ: 1541183 - Lekarz), Specj.: Radiologia i diagnostyka obrazowa
Kamil Piotr Włodarczyk (NPWZ: 3582728 - Lekarz)

2023-04-25 13:32 MORFOLOGIA

WBC	9,2		10^3/mm3	[4.0 - 10.0]	
RBC	4,83		10^6/mm3	[4.5 - 5.8]	
HGB	13,0	L	g/dl	[14.0 - 17.5]	
HCT	40,6		%	[40 - 53]	
MCV	84		um3	[80 - 96]	
MCH	26,9	L	pg	[28 - 33]	
MCHC	32,0	L	g/dl	[33 - 36]	
Płytki krwi		402	H	10^3/mm3	[150 - 400]
PCT	0,39	H	%	[0.16 - 0.34]	
MPV	9,6		um3	[9.0 - 12.6]	
P-LCR	22,4		%	[19.2 - 47.0]	
PDW	11,1		%	[9.8 - 16.1]	
RDW-CV	13,2		%	[11.6 - 14.4]	
RDW-SD	39,8		fL	[35.1 - 43.9]	
NRBC	0,00		10^3/mm3	[0,00 - 0,03]	
NRBCP	0,00		%	[0,00 - 0,50]	

Beata Mejza-Pietras (NPWZ: 18519 - Diagnosta laboratoryjny)

2023-04-25 12:02 Posiew z rany

Numer badania:

Za zgodność z dokumentacją w wersji elektronicznej
30-12-2025
Podpis pracownika upoważnionego

31

ZBIORCZY WYDRUK WYNIKÓW PACJENTA

Pacjent:: **WIENCEK MICHAŁ (M)**
Data urodzenia: **2001-05-08** Wiek: **24 lat** PESEL: **01250803236**
Adres zamieszkania: **43-300 Bielsko-Biała, Sternicza 28/134** ID Pacjenta: 336144

7639/2023

Wynik :
1. Paciorkowiec alfa-hemolizujący, wzrost: pojedyncze

Wrażliwość wyhodowanych drobnoustrojów na antybiotyki:
Ceftriakson [Ceftriakson] 1=S
Cefuroksym (iv) [Cefuroksym] 1=S
Klindamycyna [Klindamycyna] 1=S
Penicylina benzylowa [Penicylina benzylowa] 1=S
Wankomycyna [Wankomycyna] 1=S
Iwona Krytowska (NPWZ: 09027 - Diagnosta laboratoryjny)

2023-04-21 12:17 Posiew wymazu z odbytu - KPC

Numer badania:
7460/2023

Nie wyhodowano Gram(-) pałeczek Enterobacterales wytwarzających nabyte karbapenemazy
Iwona Krytowska (NPWZ: 09027 - Diagnosta laboratoryjny)

2023-04-20 08:39 Przezskórny drenaż jamy brzusznej

Jerzy Michalik (NPWZ: 7060295 - Lekarz), Specj.: Chirurgia naczyniowa (II), Chirurgia ogólna (II)

2023-04-18 09:58 RTG klatki piersiowej

RTG klatki piersiowej p-a.

Pola płucne bez zagęszczeń ogniskowych.
Sylwetka sercowo-naczyniowa w normie RTG.
Anna Osierda (NPWZ: 1567507 - Lekarz), Specj.: Radiologia i diagnostyka obrazowa

2023-04-18 00:34 GRUPA KRWI I RH

Grupa krwi AB

Czynnik Rh RhD+ (dodatni)

P/ciała odporn.

Alloprzeciwciał odpornościowych do antygenów krwinek czerwonych nie wykryto.
Numer badania 3656/GR/2023
Monika Kłosińska (NPWZ: 03196 - Diagnosta laboratoryjny)

Za zgodność z dokumentacją w wersji elektronicznej
30-12-2025
.....
Podpis pracownika upoważnionego

32

data utworzenia odpisu z oryginału w wersji elektronicznej 2025-12-30 08:52 Urszula Kubaczka

HISTORIA CHOROBY

SZPITAL WOJEWÓDZKI W BIELSKU-BIAŁEJ

Al. Armii Krajowej 101,
43-316 Bielsko-Biała
REGON: 070621590, NIP: 5471842468
nr Ks. Rejestrowej: 000000013794

Oddział Chirurgii Ogólnej I Naczyniowej
Kody res.: cz. V: 01, cz. VI: 1, cz. VII: 007, cz. VIII: 4530
Nr kontraktu: 122/100069
Księga Główna: **2023/15068/0**
Ks. Oddziałowa:

ID ZESTAWU ŚWIADCZEŃ: **3491470**

Data i godzina przyjęcia: 2023-04-17 23:18

TRYB PRZYJĘCIA:
S1.3 - Przyj. w trybie nagłym - inne przypadki
PŁATNIK:

Nr kwitu depozytowego:

DANE PACJENTA:

Nazwisko i imię: **WIENCEK MICHAŁ (M)**
Data urodzenia: **2001-05-08** Wiek: **21 lat**
PESEL: **01250803236**
Adres zamieszkania: **43-300 Bielsko-Biała, Sternicza 28/134**
Telefon: **+48 720 764 734**

Osoby upoważnione - stan na: 17.04.23 23:19
Upoważnienie do udostępnienia dokumentacji medycznej: Elżbieta Wiencek, tel. +48 692 936 734
Upoważnienie do inf. o stanie zdrowia i udzielonych świadczeniach: Elżbieta Wiencek, tel. +48 692 936 734

OŚWIADCZENIE (wypełniane w IP/w oddziale):

W imieniu własnym lub jako ustawowy przedstawiciel / opiekun faktyczny wyrażam zgodę na przyjęcie do Szpitala, leczenie i wykonanie niezbędnych procedur medycznych. Stwierdzam także, że zostałem poinformowany o prawach pacjenta.

2023-04-17 Michał Wiencek
Czytelny podpis pacjenta lub jego przedstawiciela ustawowego

Brak możliwości przyjęcia oświadczenia (przyczyna):

lek. Anna Laprus
PWZ 9246667
Pieczątka i podpis lekarza

SZPITAL WOJEWÓDZKI w Bielsku-Białej
ARCHIWUM
30. 12. 2025
ZA ZGODNOŚĆ Z ORYGINAŁEM
Podpis

Instytucja kierująca:
Szpital Wojewódzki w Bielsku-Białej
Lekarz kierujący:
dr n. med Andrzej Franciszek Manowski (NPWZ: 9713725 - Lekarz)

ROZPOZNANIE WSTĘPNE LEKARZA PRZYJMUJĄCEGO:

Ch. Otrzewnej. Popr. wewnątrzotrzewnowy

Lekarz przyjmujący: lek. [illegible] Michalik
spe[illegible]ogólnej

Potwierdzam odbiór Karty informacyjnej wraz z zaleceniami żywieniowymi

data

czytelny podpis pacjenta / przedstawiciela ustawowego / osoby upoważnionej

Brak możliwości podpisania się przez pacjenta

data, pieczątka i podpis lekarza

SZPITAL WOJEWÓDZKI W BIELSKU-BIAŁEJ
Al. Armii Krajowej 101, 43-316 Bielsko-Biała, tel. +48 33 810 20 00
REGON: 070621590, NIP: 5471842468, nr Ks. Rejestrowej: 000000013794
Nr kontraktu: 122/100069
Kody resortowe: cz. V: 01, cz. VI: 1, cz. VII: 018, cz. VIII: 4902
Szpitalny Oddział Ratunkowy

Bielsko-Biała, 2023-04-17

Księga Główna: 2023/15068/0

Skierowanie do Szpitala
Oddział Chirurgii Ogólnej I Naczyniowej

Pacjent:	**WIENCEK MICHAŁ (M)**		
Data urodzenia:	**2001-05-08** Wiek: **21 lat**	PESEL:	**01250803236**
Adres zamieszkania:	**43-300 Bielsko-Biała, Sternicza 28/134**	ID Pacjenta:	336144

ROZPOZNANIA:
ROZPOZNANIE ZASADNICZE:
R10.4 Inny i nieokreślony ból brzucha
Rozpoznanie opisowe:
Choroba L-C
POZOSTAŁE ROZPOZNANIA:

Pieczątka i podpis lekarza

Dr n. med. Andrzej Małkowski
specjalista chirurgii ogólnej
tel. 608 593 251
ID. ZUS: 9713725

SZPITAL WOJEWÓDZKI w Bielsku-Białej
ARCHIWUM
30. 12. 2025
ZA ZGODNOŚĆ Z ORYGINAŁEM
Podpis.....

SZPITAL WOJEWÓDZKI W BIELSKU-BIAŁEJ
Al. Armii Krajowej 101, 43-316 Bielsko-Biała, tel. +48 33 810 20 00
www.hospital.com.pl e-mail: szpital@hospital.com.pl
REGON: 070621590, NIP: 5471842468, nr Ks. Rejestrowej: 000000013794
Nr kontraktu: 122/100069
Kody resortowe: cz. V: 01, cz. VI: 1, cz. VII: 018, cz. VIII: 4902
Szpitalny Oddział Ratunkowy

Bielsko-Biała, 2023-04-17

Karta Informacyjna z pomocy udzielonej w dniu 2023-04-17

DANE PACJENTA:

Pacjent:	**WIENCEK MICHAŁ (M)**		
Data urodzenia:	**2001-05-08** Wiek: **21 lat**	PESEL:	**01250803236**
Adres zamieszkania:	**43-300 Bielsko-Biała, Sternicza 28/134**	ID Pacjenta:	336144
Pobyt na SOR:	**2023-04-17 20:41 - 2023-04-17 23:17**	Księga Główna:	**2023/15068/0**

SZPITAL WOJEWÓDZKI w Bielsku-Białej
ARCHIWUM
30. 12. 2025
ZA ZGODNOŚĆ Z ORYGINAŁEM
Podpis.....

ROZPOZNANIA:

ROZPOZNANIE ZASADNICZE:

R10.4 Inny i nieokreślony ból brzucha

Rozpoznanie opisowe:

Choroba L-C

DANE WYPISOWE:

IKRYZA

pacjent przyjęty z powodu dolegliwości bólowych jamy brzusznej w przebiegu choroby L-C.
Wykonano badania krwi, TK j. brzusznej (w prawym podbrzuszu pod powłokami jamy brzusznej uwidocznił się osełkowaty , słabo odgraniczony zbiornik o wym: ok. 9x5x3cm- zawierający gęsty płyn i gaz- najprawdopodobniej organizujący się ropień.

Przyjęto do Oddziału Chirurgii Ogólnej

BADANIA DIAGNOSTYCZNE:

2023-04-17 TK JAMY BRZUSZNEJ + MIEDNICA BEZ KONTRASTU

Anna Osierda (NPWZ: 1567507 - Lekarz), Specj.: Radiologia i diagnostyka obrazowa

Badanie TK jamy brzusznej i miednicy wykonano z rekonstrukcja warstwami grubości 1 mm bez dożylnego podania środka kontrastowego , w trybie pilnym.

W por. z badaniem z 3/4/2023 w prawym podbrzuszu pod powłokami jamy brzusznej uwidocznił się osełkowaty , słabo odgraniczony zbiornik o wym: ok. 9x5x3cm- zawierający gęsty płyn i gaz- najprawdopodobniej organizujący się ropień.
Jak poprzednio:
W prawym śród- i podbrzuszu zatarcie wewnątrzotrzewnowej tkani tłuszczowej i ślad wysięku - najpewniej odczyn zapalny.
Pogrubiała ściana prawej części okrężnicy oraz ileum terminale.
Pojedyncze poziomy płyn/gaz w jelicie cienkim na wysokości miednicy.
Nie uwidoczniono cech perforacji przewodu pokarmowego.
Międzypętlowo w prawym podbrzuszu wch o gr do 9mm.
Poza tym narządy jamy brzusznej i miednicy w badaniu natywnym bez uchwytnych zmian patologicznych.

BADANIA LABORATORYJNE:

2023-04-17 22:14 ALAT W SUROWICY	ALAT	25	U/L	[5 - 41]
2023-04-17 22:14 AMYLAZA W SUROWICY	AMYLAZA	62	U/L	[28 - 100]
2023-04-17 22:26 APTT	aPTT	29,3	sek	[24,8 - 34,4]
2023-04-17 22:26 APTT RATIO	aPTT RATIO	1,0		[0.8 - 1.2]
2023-04-17 22:14 ASPAT W SUROWICY	ASPAT	17	U/L	[5 - 38]
2023-04-17 22:14 BILIRUBINA CAŁ. W SUROWICY	BILIRUBINA CAŁK	0,3	mg/dl	[0.2 - 1.0]
2023-04-17 22:14 CRP W SUROWICY	CRP	112,13 H	mg/l	[0.00 - 5.00]
2023-04-17 22:26 CZAS PROTROMBINOWY	INR	1,10		
	CZAS REFERENC.	13,1	sek	
	PT_CZAS	14,3 H	sek	[12,0 - 14,0]
	PT_WSK	92	%	[80 - 120]
2023-04-17 22:14 FOSFATAZA ALK. W SUROWICY	FOSFATAZA ALK	80	U/L	[35 - 129]
2023-04-17 22:14 GFR	GFR	> 60	ml/min/1,73m2	
2023-04-17 22:14 GLUKOZA W SUROWICY	GLUKOZA	103 H	mg/dl	[70 - 99]
2023-04-17 22:14 KREATYNINA W SUROWICY	KREATYNINA	0,81	mg/dl	[0.4 - 1.2]
2023-04-17 22:14 LIPAZA W SUROWICY	LIPAZA	34	U/L	[13 - 60]
2023-04-17 22:14 MORFOLOGIA	WBC	12,1 H	10^3/mm3	[4.0 - 10.0]
	RBC	4,87	10^6/mm3	[4.5 - 5.8]

	HGB	13,3	L	g/dl	[14.0 - 17.5]
	HCT	41,2		%	[40 - 53]
	MCV	85		um3	[80 - 96]
	MCH	27,3	L	pg	[28 - 33]
	MCHC	32,3	L	g/dl	[33 - 36]
	Płytki krwi	422	H	10^3/mm3	[150 - 400]
	PCT	0,36	H	%	[0.16 - 0.34]
	MPV	8,6	L	um3	[9.0 - 12.6]
	P-LCR	13,7	L	%	[19.2 - 47.0]
	PDW	8,7	L	%	[9.8 - 16.1]
	RDW-CV	12,0		%	[11.6 - 14.4]
	RDW-SD	37,6		fL	[35.1 - 43.9]
2023-04-17 22:14 POTAS W SUROWICY	POTAS	4,1		mmol/l	[3.5 - 5.1]
2023-04-17 22:14 SÓD W SUROWICY	SÓD	138		mmol/l	[135 - 145]

dr n. med Andrzej Franciszek Manowski (NPWZ: 9713725 - Lekarz)
Specj.: Chirurgia ogólna (II)

Dr n. med. Andrzej Manowski
Specjalista chirurgii ogólnej
tel. 608 692 251
ID: 9713725

Starannie przechowywać i okazywać w razie potrzeby dalszego leczenia.
W razie pogorszenia stanu zdrowia należy skontaktować się z lekarzem.

SZPITAL WOJEWÓ
ARCH
30. 12. 20
ZA ZGODNOŚĆ
Podpis

Szpital Wojewódzki w Bielsku-Białej
Al. Armii Krajowej 101, 43-316 Bielsko-Biała, tel. +48 33 810 20 00
REGON: 070621590, NIP: 5471842468, nr Ks. Rejestrowej: 000000013794
Nr kontraktu: 122/100069
Kody resortowe: cz. V: 01, cz. VI: 1, cz. VII: 018, cz. VIII: 4902
Szpitalny Oddział Ratunkowy

Księga Główna: 2023/15068/0
Ks. Oddziałowa: 2023/10855

KARTA ZLECEŃ - LEKI / INFUZJE / INNE

Pacjent: WIENCEK MICHAŁ (M)
Data urodzenia: 2001-05-08 PESEL: 01250803236
Adres zamieszkania: 43-300 Bielsko-Biała, Sternicza 28/134

Nazwa leku / dawka / postać	Droga podania	Podać o godzinie	Pieczęć i podpis lekarza zlecającego	Data podania	Godzina podania	Pieczęć i podpis osob wykonującej zlecenie
O. Solvan 20		—	Dr n. med. Andrzej Manowski specjalista chirurgii ogólnej tel. 608 593 251 ID. ZUS: 9713725	17.04	45	
Pyrsal 2,1	IV	—	Dr n. med. Andrzej Manowski specjalista chirurgii ogólnej tel. 608 593 251 ID. ZUS: 9713725	22	27	
Nu-Spa 40		—	Dr n. med. Andrzej Manowski specjalista chirurgii ogólnej tel. 608 593 251 ID. ZUS: 9713725			
O. Solvan 20		—	Dr n. med. Andrzej Manowski specjalista chirurgii ogólnej tel. 608 593 251 ID. ZUS: 9713725			
Bursol		—	Dr n. med. Andrzej Manowski specjalista chirurgii ogólnej tel. 608 593 251 ID. ZUS: 9713725			

SZPITAL WOJEWÓDZKI w Bielsku-Białej
ARCHIWUM
30. 12. 2025
ZA ZGODNOŚĆ Z ORYGINAŁEM
Podpis .....

WYNIK BADANIA GRUPY KRWI

Nazwa jednostki wykonującej badanie	Wynik badania grupy krwi:		Data i godzina pobrania próbki: 17-04-2023 23:49
Szpital Wojewódzki w Bielsku-Białej Zakład Diagnostyki Laboratoryjnej - Pracownia Serologii 43-316 Bielsko-Biała, Al. Armii Krajowej 101 tel. 033 810 20 00,Laboratorium 033 810 24 02	☐ potwierdzony (1) ☑ niepotwierdzony (2)		Data i godzina przyjęcia próbki do badań: 18-04-2023 00:04
	Nr badania:	**3656/GR/2023**	Nazwa jednostki kierującej na badanie: **Oddział Chirurgii Ogólnej i Naczyniowej** Lekarz: MICHALIK JERZY
	Data badania:	**18-04-2023**	
	SID próbki:	8036757711	

Dane pacjenta:

Nazwisko i imię: **WIENCEK MICHAŁ**

Numer PESEL: 01250803236

Data urodzenia: 08.05.2001 *Płeć:* ☑ MĘŻCZYZNA ☐ KOBIETA

Jeżeli pacjent NN - numer księgi głównej lub niepowtarzalny numer identyfikacyjny ID:

Grupa krwi pacjenta: **AB RhD+ (dodatni)**

Przeciwciała odpornościowe do antygenów krwinek czerwonych: **Alloprzeciwciał odpornościowych do antygenów krwinek czerwonych nie wykryto.**

Badanie wykonano metodą: automatyczną (Eflexis 2), mikrokolumnową.

Badanie wykonał:	*Wynik autoryzował:*
03196 **Monika Kłosińska** DIAGNOSTA LABORATORYJNY *specjalista laboratoryjnej transfuzjologii medycznej*	03196 **Monika Kłosińska** DIAGNOSTA LABORATORYJNY *specjalista laboratoryjnej transfuzjologii medycznej*
.....	.....
	Data i godzina wydruku: 18-04-2023 00:35

(1) Wynik badania grupy krwi potwierdzony – wydany na podstawie wykonania dwóch oznaczeń z dwóch próbek krwi pobranych od tego samego pacjenta w różnym czasie.

(2) Wynik badania grupy krwi niepotwierdzony – wydany na podstawie wykonania jednego oznaczenia.

SZPITAL WOJEWÓDZKI w Bielsku-Białej
ARCHIWUM
30. 12. 2025
ZA ZGODNOŚĆ Z ORYGINAŁEM
Podpis.....

Wiencek
Michał
01250803216

17.04 23 23.30

SZPITAL WOJEWÓDZKI w Bielsku-Białej
ARCHIWUM
30. 12. 2025
ZA ZGODNOŚĆ Z ORYGINAŁEM
Podpis .....

HR:	77	[1/min]
RR:	770	[ms]
QRS:	77	[ms]
QT:	326	[ms]
QTc:	371	[ms]
P:	103	[ms]
PQ(PR):	129	[ms]
Os QRS:	47	[°]
Os P:	57	[°]
Os T:	19	[°]

Wynik: interpretacji INA
111 - rytm zatokowy miarowy
420 - nornogram
532 - niedokrwienie podwsierdziowe sciany przedniej

AUTOMATYCZNA INTERPRETACJA SPRAWDZONA
PRZEZ LEKARZA TAK / NIE

	P+	P-	Q	R	S	T+	T-	ST
I	0.06	0.00	-0.05	0.60	-0.18	0.15	0.00	0.07
II	0.13	0.00	0.00	1.17	0.00	0.26	0.00	0.09
III	0.08	0.00	0.00	0.67	0.00	0.12	0.00	0.05
aVR	0.00	-0.09	-0.88	0.04	0.00	0.00	-0.20	-0.08
aVL	0.00	0.00	-0.06	0.06	-0.32	0.02	-0.02	0.01
aVF	0.10	0.00	0.00	0.89	0.00	0.19	0.00	0.08
V1	0.00	-0.09	0.00	0.10	-0.73	0.00	-0.14	-0.04
V2	0.00	-0.05	0.00	0.20	-0.79	0.01	-0.02	0.02
V3	0.04	0.00	0.00	0.95	-1.63	0.30	0.00	0.13
V4	0.04	0.00	0.00	1.79	-0.70	0.32	0.00	0.09
V5	0.08	0.00	-0.05	1.13	0.00	0.20	0.00	0.04
V6	0.07	0.00	-0.06	0.98	0.00	0.17	0.00	0.05

Wartosci podano w [mV] (!) FILTRY: 35/50/0.75 Hz

112 mm x 25 m

SZPITAL WOJEWÓDZKI w Bielsku-Białej
ARCHIWUM
30. 12. 2025
ZA ZGODNOŚĆ Z ORYGINAŁEM
Podpis Kubag

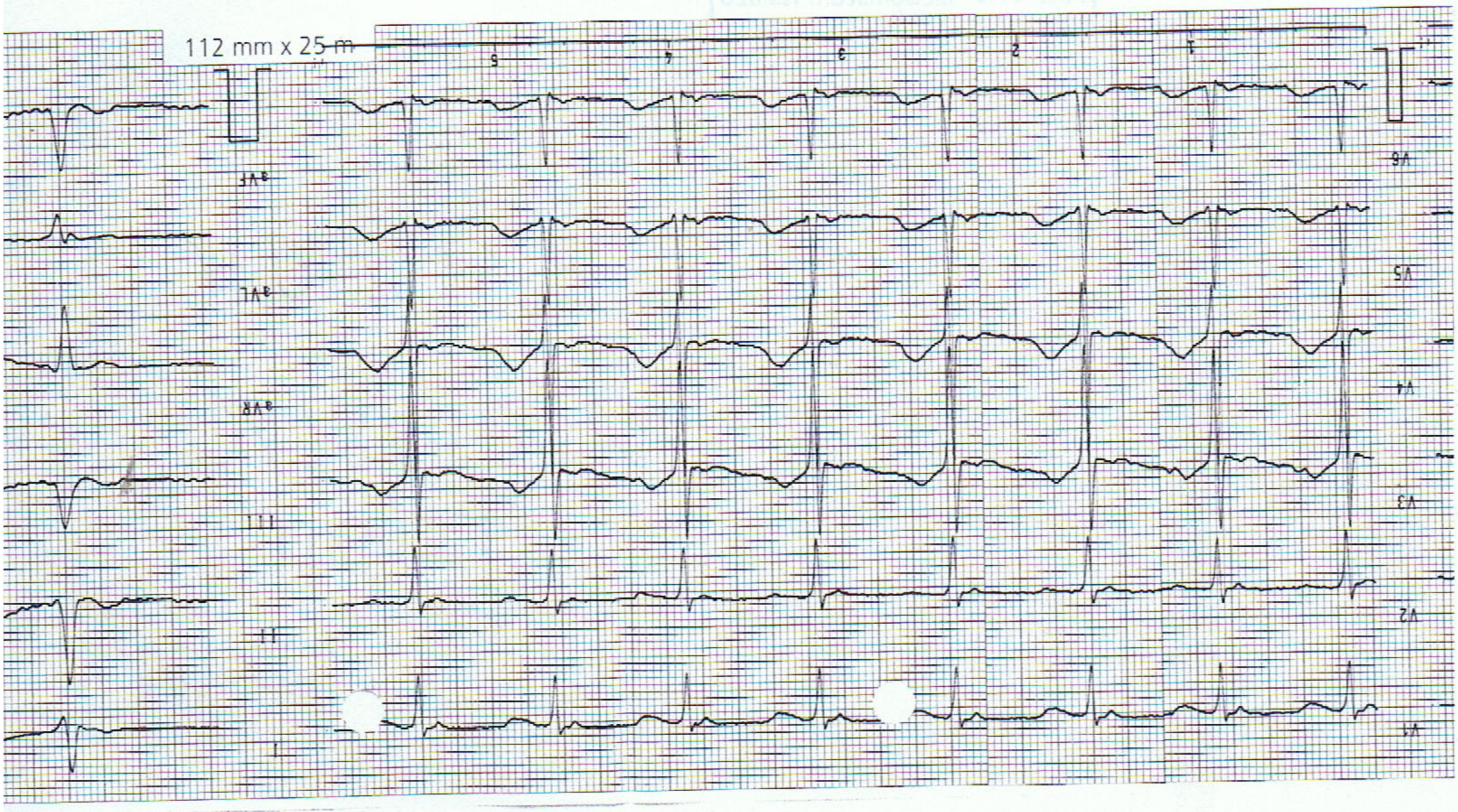
112 mm x 25 m
I
II
III
aVR
aVL
aVF
V1
V2
V3
V4
V5
V6

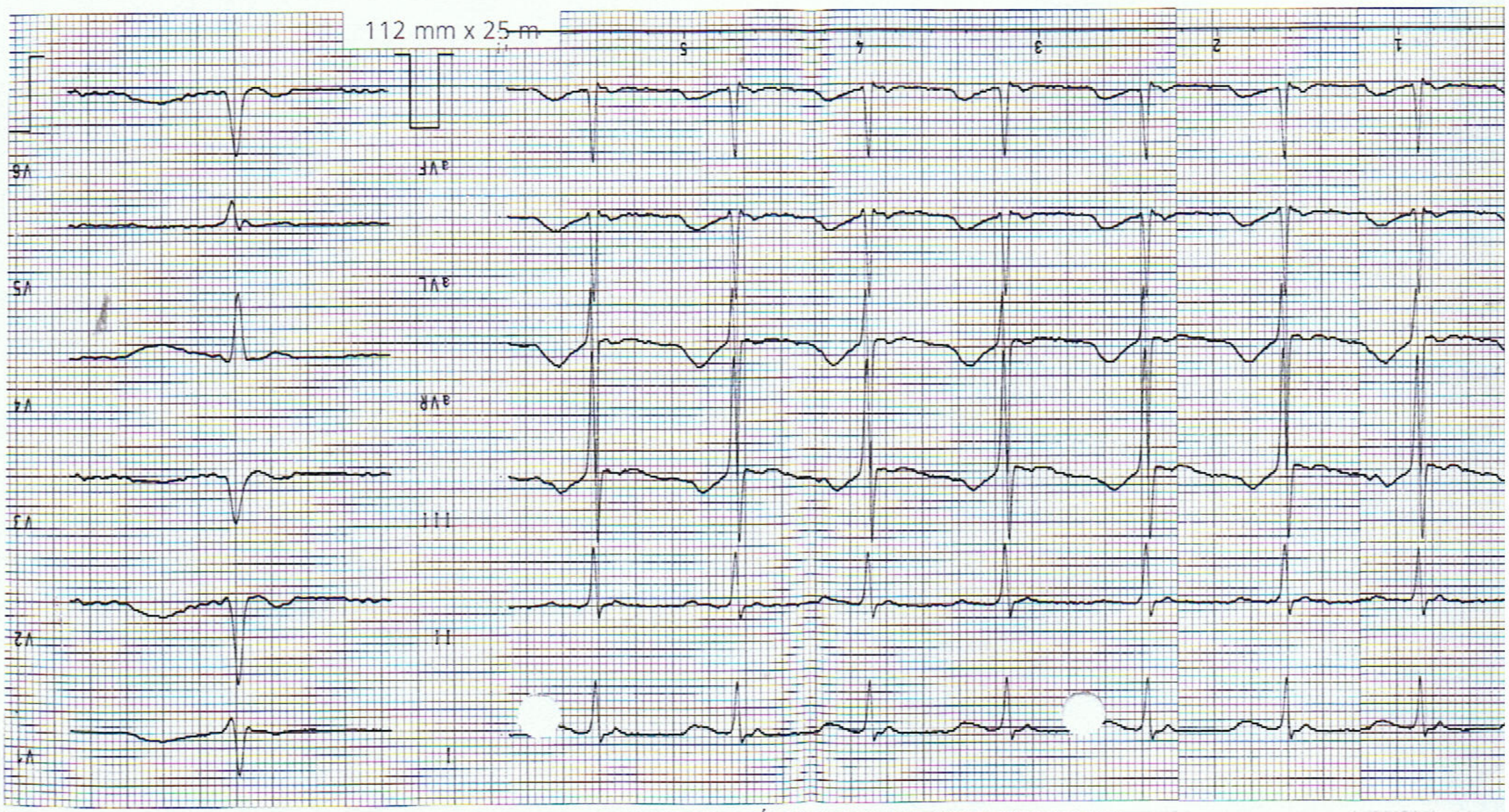
112 mm x 25 m
V1
V2
V3
V4
V5
V6
I
II
III
aVR
aVL
aVF
1
2
3
4
5

KARTA GORĄCZKOWA

336144				08-05-2001	178	58	18,31
Identyfikator				Data urodzenia	Wzrost	Waga	BMI
15068/2023	WIENCEK MICHAŁ	Mężczyzna	01250803236	21 lat		L.OCH	
Nr księgi głównej	Nazwisko i imię	Płeć	PESEL	Wiek		Oddział	

Adres: Sternicza 28/134, 43-300 Bielsko-Biała

Rozpoznanie: **R10.4 - Inny i nieokreślony ból brzucha**

Data	17-04-2023	18-04-2023	19-04-2023	20-04-2023	21-04-2023	22-04-2023	23-04-2023	24-04-2023	25-04-2023	26-04-2023	27-04-2023	28-04-2023	29-04-2023	30-04-2023
Dzień pobytu	1	2	3	4	5	6	7	8	9	10	11	12	13	14
Tętno (P) / Temp. (T)	R W	R W	R W	R W	R W	R W	R W	R W	R W	R W	R W	R W	R W	R W
150 / 41°														
130 / 40°														
110 / 39°														
90 / 38°														
70 / 37°														
50 / 36°														
30 / 35°														
Ciśnienie tętnicze	122/76													
Dieta	13 Dieta zero													
Stolec														
Zalecenia / Uwagi														

SZPITAL WOJEWÓDZKI w Bielsku-Białej
ARCHIWUM
30. 12. 2025
ZAZGODNOŚĆ Z ORYGINAŁEM
Podpis.....

INDYWIDUALNA KARTA ZLECEŃ LEKARSKICH

w B… 43-316 Al. Armii Krajowej ODDZIAŁ CHIRURGICZNY REGON 070621590, NIP 547… 10 22 67 …ZYNIOWEJ …069/01

Pieczątka oddziału

Data przyjęcia 17.04.23

Nazwisko i imię pacjenta WIENCEK MICHAŁ PESEL 01250803236 NR KS. GŁÓWNEJ 15068

Rozpoznanie wpięć jamy brzusznej

Rozpoznanie cd. Alergie/nietolerancje Nie podaje Dieta ścisła

Data	17.04.23	18.04.23	19.04.23	20.04.23
Dzień pobytu	1	2	3	4
Doba pooperacyjna				

Leki własne pacjenta

Ocena stopnia natężenia bólu (0-10)

Godzina pomiaru			23	3		7	15	15:=	23:=		7	15	19	23		7:=	15:=	19	1	
Wynik pomiaru			5	3		3	2	3	2		3	2	3	2		3	2	3	2	
Podpis osoby oceniającej			[illegible]	[illegible]		[illegible]	[illegible]	B	B		[illegible]	[illegible]	[illegible]	[illegible]		B	B	G	G	

Data	Podpis lekarza	Zlecenie farmakologiczne (nazwa, dawka, droga, podania, podaż, dawka max)	STOP data	STOP podpis lekarza	GODZINA PODANIA / Podpis osoby realizującej zlecenie	Podpis lekarza	GODZINA PODANIA / Podpis osoby realizującej zlecenie	Podpis lekarza	GODZINA PODANIA / Podpis osoby realizującej zlecenie	Podpis lekarza	GODZINA PODANIA / Podpis osoby realizującej zlecenie	Podpis lekarza	Pieczątka i podpis osoby udzielającej świadczenie
17.04	[illegible]	Metrowdol 3x500 [illegible]			23 / [illegible]	[illegible]	7 15 23 / [illegible] B	[illegible]	7 15 23 / [illegible] [illegible] [illegible]	[illegible]	7:= 15:= 23 / B B G	[illegible]	Beata Pir… PIELĘGNIARKA DYPLOM… 0.0…497P
17.04	[illegible]	Profenolsyn 3x1,5 [illegible]			23 / [illegible]	[illegible]	7 15 23 / [illegible] [illegible] B	[illegible]	7 15 23 / [illegible] [illegible] [illegible]	[illegible]	7:= 15:= 23 / B B G	[illegible]	
17.04	[illegible]	PWE 1000 ml IV			23 / [illegible]	[illegible]	[illegible]	[illegible]	[illegible]	[illegible]	7:= / B	[illegible]	
17.04	[illegible]	Pyralgin 2x 2,5 [illegible]			23 / [illegible]	[illegible]	7 19:= / [illegible] B	[illegible]	7 19 / [illegible] [illegible]	[illegible]	7:= 19 / B G	[illegible]	
17.04	[illegible]	Tramal 2x 50 [illegible]				[illegible]	5:= 22:= / 20 B	[illegible]	22 / [illegible]	[illegible]	[illegible]	[illegible]	Data 17.04

| | | |

Rozpoznanie cd. ..... Alergie/nietolerancje ...nie podaje... Dieta ...ogólna...

Data	17.04.23	18.04.23	19.04.23	20.04.23
Dzień pobytu	1	2	3	4
Doba pooperacyjna				

Leki własne pacjenta

Ocena stopnia natężenia bólu (0-10)

Godzina pomiaru			23	3		7	15	19	23		7	15	19	23		7	15	19	1	
Wynik pomiaru			5	3		3	2	3	2		3	2	3	2		3	2	3	2	
Podpis osoby oceniającej			[illegible]			[illegible]		[illegible]			[illegible]		[illegible]			[illegible]		[illegible]		

Data	Podpis lekarza	Zlecenie farmakologiczne (nazwa, dawka, droga, podania, podaż, dawka max)	STOP data	STOP podpis lekarza	GODZINA PODANIA / Podpis osoby realizującej zlecenie	Podpis lekarza	GODZINA PODANIA / Podpis osoby realizującej zlecenie	Podpis lekarza	GODZINA PODANIA / Podpis osoby realizującej zlecenie	Podpis lekarza	GODZINA PODANIA / Podpis osoby realizującej zlecenie	Podpis lekarza	Pieczątka i podpis osoby udzielającej świadczenie
17.04	[illegible]	Metoprolol 3x100 mg			23 / [illegible]	[illegible]	7 15 23 / [illegible]	[illegible]	7 15 23 / [illegible]	[illegible]	7= 15= 23 / B B G	[illegible]	Beata Piróg PIELĘGNIARKA DYPLOMOWANA 0301497P
17.04	[illegible]	Bisoprolol 3x1,6 mg			23 / [illegible]	[illegible]	7 15 23 / [illegible]	[illegible]	7 15 23 / [illegible]	[illegible]	7= 15= 23 / B B G	[illegible]	
17.04	[illegible]	PWE 1000 ml IV			23 / [illegible]	[illegible]	[illegible]	[illegible]	[illegible]	[illegible]	7= [illegible]	[illegible]	
17.04	[illegible]	Pyralgin 2x 2,5 g			23 / [illegible]	[illegible]	[illegible] 19= / [illegible] B	[illegible]	[illegible] / [illegible]	[illegible]	19 / [illegible]	[illegible]	7= 19 / B G	[illegible]	
17.04	[illegible]	Tramal 2x 0,1 g				[illegible]	5 / 20 22= / B	[illegible]		[illegible]	22 / [illegible]	[illegible]	Data 17.04
19.4	[illegible]	Perfalgan 2x 1,0 IV									22 / 1	[illegible]	19 / G	[illegible]	Urszula Zawada PIELĘGNIARKA DYPLOMOWANA 0301491P
													Oliwia Bierska licencjat pielęgniarstwa 0306052P 18.04

WÓDZKI w Bielsku-Białej HIWUM 12. 2025 DSCZ ORYGINAŁEM

SZPITAL WOJ... ARC... 3... ZA ZGODN... Podpis.....

Data .....

Katarzyna Mente
LICENCJAT PIELĘGNIARSTWA
Specjalistyczne Pielęgniarstwo Chirurgiczne
0305402P

Izabela Chrapek
licencjat pielęgniarstwa
305845P

Data 25.04.23

Oliwia Bierska
licencjat pielęgniarstwa
0306052P

Teresa Olszyca
Pielęgniarka Dyplomowana
0301452P

Data 25/23

Red:
R - Ø
N 100.

Lista zleceń dodatkowych

Data	Podpis lekarza	Nazwa zlecenia	Podpis osoby realizującej zlecenie	Podpis lekarza	Podpis osoby realizującej zlecenie	Podpis lekarza	Podpis osoby realizującej zlecenie	Podpis lekarza	Podpis osoby realizującej zlecenie	Podpis lekarza

Data	21.04.23r.	22.04.23r.	23.04.23r.	24.04.23r.
Dzień pobytu	5	6	7	8
Doba pooperacyjna				

Ocena stopnia natężenia bólu (0-10)

Godzina pomiaru	7	15	18	23		7⁰⁰	15⁰⁰	18	11		7⁰	15	18	22		7	15	19	24	
Wynik pomiaru	3	2	3	2		2	1	0	0		1	0	0	0		0	0	0	0	
Podpis osoby oceniającej	G	G	AH	AH		M	M	PD	M		kr	kr	B	B		K	K	K	K	

Data	Podpis lekarza	Zlecenie farmakologiczne (nazwa, dawka, droga, podania, podaż, dawka max)	STOP data	STOP podpis lekarza	GODZINA PODANIA / Podpis osoby realizującej zlecenie	Podpis lekarza	GODZINA PODANIA / Podpis osoby realizującej zlecenie	Podpis lekarza	GODZINA PODANIA / Podpis osoby realizującej zlecenie	Podpis lekarza	GODZINA PODANIA / Podpis osoby realizującej zlecenie	Podpis lekarza	Pieczątka osoby u świad
20.04. 2023	A	Metronidazol 3×500mg i.v.			7 15 23 G G AH	A	7⁰⁰ 15⁰⁰ 23⁰⁰ M M M	A	7 15 23 kr kr B	A	7 15 23 K K K	A	Aleksa Pielęg 040249
20.04. 2023	A	Biofuradesyn 3×1,5g iv			7 15 23 G G AH	A	7⁰⁰ 15⁰⁰ 23⁰⁰ M M M	A	7 15 23 kr kr B	A	7 15 23 K K K	A	Lic. Iwona Specjalista Pielęg Chirurgicznej 0300105P
20.04. 2023	A	PWE 1000ml iv			7 G	A	7⁰⁰ M	A	7 kr	A	7 K	A	
20.04. 2023	A	Pyralgin 2×2,5g iv			7 G	A	0 0 M	A	7⁰ kr	A	7 K	A	
20.04. 2023	A	Tramal 2×0,1g sc.			AH	A	0 0 M	A	0	A	0 0	A	Data 2
20.04. 2023	A	Perfalgan 2×1g iv			7 19 G AH	A	7⁰⁰ 0 M	A	7 kr	A	7 0	A	Mario licencja 030
													mgr Patrycja Pielęgniarka 821
													Data 2

KI w Bielsku-Białej
VUM
2025
RYGINAŁEM

SZPITAL WOJEWÓD
ARCHI
30. 12.
ZA ZGODNOŚĆ Z
Podpis

w Bielsku-Białej
43-316 Bielsko-Biała
Al. Armii Krajowej 101, tel. 33 810 22 67
ODDZIAŁ CHIRURGII OGÓLNEJ I NACZYNIOWEJ
REGON 070621590, NFZ 122/100069/01
NIP 5471842468

INDYWIDUALNA KARTA ZLECEŃ LEKARSKICH

Nazwisko i imię pacjenta WIENCEK MICHAŁ PESEL 01250803236 NR KS. GŁÓWNEJ 15968

Rozpoznanie ropień jamy brzusznej

Rozpoznanie cd. Alergie/nietolerancje Nie podaje Dieta ścisła

Data	21.04.23r.	22.04.23r.	23.04.23r.	24.04.23r.
Dzień pobytu	5	6	7	8
Doba pooperacyjna				

Kocan [illegible]

Ocena stopnia natężenia bólu (0-10)

Godzina pomiaru	7	15	18	23		7⁰⁰	15⁰⁰	19	22		7	15	18	22		7	15	19	24	
Wynik pomiaru	3	2	3	2		2	1	0	0		1	0	0	0		0	0	0	0	
Podpis osoby oceniającej	G	G	AH	AH		M	M	AP	M		[illegible]	[illegible]	B	B		[illegible]	[illegible]	K	K	

Data	Podpis lekarza	Zlecenie farmakologiczne (nazwa, dawka, droga, podania, podaż, dawka max)	STOP data	STOP podpis lekarza	GODZINA PODANIA / Podpis osoby realizującej zlecenie	Podpis lekarza	GODZINA PODANIA / Podpis osoby realizującej zlecenie	Podpis lekarza	GODZINA PODANIA / Podpis osoby realizującej zlecenie	Podpis lekarza	GODZINA PODANIA / Podpis osoby realizującej zlecenie	Podpis lekarza	Pieczątka i podpis osoby udzielającej świadczenie
20.04. 2023	[illegible]	Metronidazol 3x500mg i.v.			7⁰⁰ 15 23 G G AH	[illegible]	7⁰⁰ 15⁰⁰ 23⁰⁰ M M M	[illegible]	7 15 23 [illegible]	[illegible]	7 15 23 [illegible] K	[illegible]	Aleksandra Hryć Pielęgniarka 0102499P
20.04. 2023	[illegible]	Biofuradesyn 3x1,5g iv			7⁰⁰ 15 23 G G AH	[illegible]	7⁰⁰ 15⁰⁰ 23⁰⁰ M M M	[illegible]	7 15 23 [illegible]	[illegible]	7 15 23 [illegible] K	[illegible]	Lic. Iwona Cembała Specjalista Pielęgniarstwa Chirurgicznego 0300105P
20.04. 2023	[illegible]	PWE 1000ml iv			7⁰⁰ G	[illegible]	7⁰⁰ M	[illegible]	7 [illegible]	[illegible]	7 [illegible]	[illegible]	
20.04. 2023	[illegible]	Pyralgin 2x2,5g iv			7⁰⁰ G	[illegible]	0 0 M	[illegible]	7⁰⁰ [illegible]	[illegible]		[illegible]	
20.04. 2023	[illegible]	Tramal 2x0,1g s.c.			22 AH	[illegible]	0 0 M	[illegible]	0	[illegible]	0 0	[illegible]	Data 21.04.

20.04. 2023		Perfalgan 2×1g iv.																					Maria Bar... licencjat pielęgniarstwa 0305867P
																							mgr Patrycja Hatal... Położniarka ...8214P
																							Data 22.04...
																							Urszula Za... 0301491
																							Oliwia Biers... licencjat pielęgniarstwa 0306652P
																							Data 23.04...
																							mgr Danuta Rus PIELĘGNIARKA SPECJALISTA PIELĘGNIARSTWA ONKOLOGICZNEGO 0301500P
																							lek. med. Arkadiusz Ko... specjalista chirurgii ogólnej ID. ZLK 1176030 tel. 603 99 72 licencjat pielęgniarstwa 0306100P
						Redon R-30 N-20			Redon R-25 N-10			Redon R-9 N-40				red n Si N ∅							Data .....

ŚZPITAL WOJEWÓDZKI w Bielsku-Białej
ARCHIWUM
30. 12. 2023
ZA ZGODNOŚĆ Z ORYGINAŁEM
Podpis .....

Lista zleceń dodatkowych

Data	Podpis lekarza	Nazwa zlecenia		Podpis lekarza	Podpis osoby realizującej zlecenie	Podpis lekarza	Podpis osoby realizującej zlecenie	Podpis lekarza	Podpis osoby realizującej zlecenie	Podpis lekarza
		Zimne opatr.	2022-12-01 2027-12-01							Barbara Reglińska PIELĘGNIARKA DYPLOMOWANA 0301499P

INDYWIDUALNA KARTA ZLECEŃ LEKARSKICH

SZPITAL WOJEWÓDZKI
w Bielsku-Białej
ul. Wojska Polskiego 48
34-500 Bielsko-Biała
Al. Armii Krajowej 101, tel. 33 810 22 67
OD[illegible]NEJ I NACZYNIOWEJ
REGON 070621590, NFZ 122/180069/01
NIP 5471842468

Nazwisko i imię pacjenta: Wiewiór Michał PESEL: 01250803236 NR KS. GŁÓWNEJ: 115068

Rozpoznanie: wpi.ch jamy brzusznej

Rozpoznanie cd.: Alergie/nietolerancje: nie podaje Dieta: lekkostrawna

Data	25.04.23r	26.04.23r	27.04.23r	28.04.23r
Dzień pobytu	P	10	M	K
Doba pooperacyjna				

Ocena stopnia natężenia bólu (0-10)

Godzina pomiaru	7⁰⁰	15⁰⁰	19⁰⁰	22⁰⁰		7	15	19	26		7									
Wynik pomiaru	2	0	0	0		2	0	4	2		1									
Podpis osoby oceniającej	M	M	B	B		[illegible]	[illegible]	[illegible]	[illegible]		[illegible]									

Data	Podpis lekarza	Zlecenie farmakologiczne (nazwa, dawka, droga, podania, podaż, dawka max)	STOP data	STOP podpis lekarza	GODZINA PODANIA / Podpis osoby realizującej zlecenie	Podpis lekarza	GODZINA PODANIA / Podpis osoby realizującej zlecenie	Podpis lekarza	GODZINA PODANIA / Podpis osoby realizującej zlecenie	Podpis lekarza	GODZINA PODANIA / Podpis osoby realizującej zlecenie	Podpis lekarza	Pieczątka i podpis osoby udzielającej świadczenie
cd	+	Metronidazol 3x500			7⁰⁰ 15⁰⁰ 23⁰⁰ (9) / M M B	[illegible]	7 15 23 / [illegible] [illegible] [illegible]	[illegible]	7⁰⁰ / [illegible]				Maria Bartnicz-Smaga licencjat pielęgniarstwa 0305867P
cd	+	Biofuroksym 3x1,5 iv			7⁰⁰ 15⁰⁰ 23⁰⁰ (9) / M M B	[illegible]	7 15 23 / [illegible] [illegible] [illegible]	[illegible]	7⁰⁰ / [illegible]				Oliwia Bierska licencjat pielęgniarstwa 0306052P
cd	+	PGE 1000 iv			7⁰⁰ / M	[illegible]	7 / [illegible]	[illegible]					
cd	+	Pipralgina 2x2,5 iv			7⁰⁰ / M	[illegible]	7 19 / [illegible] [illegible]	[illegible]					
cd	+	Tramal 2x0,1 iv			0 / M	[illegible]		[illegible]					25.04.23 Data .....

21	8	Perfalgan 2x1,0N			H				9															

Rozpoznanie cd. ..... Alergie/nietolerancje ..... Dieta .....

Data	25.04.23r	26.04.23r	27.04.23r	28.04.23r
Dzień pobytu	9	10	11	K
Doba pooperacyjna				

Ocena stopnia natężenia bólu (0-10)

Godzina pomiaru	7:00	15:00	19:00	22:00		7	15	19	26		7									
Wynik pomiaru	2	0	0	0		2	0	4	2		1									
Podpis osoby oceniającej	H	H	B	B		[illegible]	[illegible]	[illegible]	[illegible]		[illegible]									

Data	Podpis lekarza	Zlecenie farmakologiczne (nazwa, dawka, droga, podania, podaż, dawka max)	STOP data	STOP podpis lekarza	GODZINA PODANIA / Podpis osoby realizującej zlecenie	Podpis lekarza	GODZINA PODANIA / Podpis osoby realizującej zlecenie	Podpis lekarza	GODZINA PODANIA / Podpis osoby realizującej zlecenie	Podpis lekarza	GODZINA PODANIA / Podpis osoby realizującej zlecenie	Podpis lekarza	Pieczątka i podpis osoby udzielającej świadczenie
cd	[illegible]	Metoprolol 2x5mg			7:00 15:00 23:00 / H H B	[illegible]	7 15 23 / [illegible] [illegible] [illegible]	[illegible]	7:00 / [illegible]				Maria Borowicz-Sma licencjat pielęgniarstw 0305867P
cd	[illegible]	Biofunolsyn 3x1,5 iv			7:00 15:00 23:00 / H H B	[illegible]	7 15 23 / [illegible] [illegible] [illegible]	[illegible]	7:00 / [illegible]				Oliwia Biers licencjat pielęgniarstw 0306852P
cd	[illegible]	PLOE 1000 dv			7:00 / H	[illegible]	[illegible] / [illegible]	[illegible]					
cd	[illegible]	Peralgina 2x1,5 dv			7:00 / H	[illegible]	[illegible] / [illegible]	[illegible]					
cd	[illegible]	Tramal 2x0,1 dv			0 / H	[illegible]		[illegible]					25.04.23 Data .....
cd	[illegible]	Perfalgan 2x1,0 dv			7:00 / H	[illegible]	[illegible] / [illegible]	[illegible]	7:00 / [illegible]				

lek. Paweł Sułows specjalista chirurgii ogóln 154146

l w Bielsku-Białej
YUM
2025
ORYGINAŁEM

WOJEWÓDZ
ARCHI
30. 12.
ODNOŚĆ Z

Małgorzata Porwis
PIE... WAN
Specjalist... chirurgiczn
0301496P

Data 27 IV

Redmi
R 5lad
N-54

Data .....

Lista zleceń dodatkowych

Data	Podpis lekarza	Nazwa zlecenia	Podpis lekarza	Podpis osoby realizującej zlecenie	Podpis lekarza	Podpis osoby realizującej zlecenie	Podpis lekarza	Podpis osoby realizującej zlecenie	Podpis lekarza
		2 i m opdn							

Peha-instrument
REF 991 040 2022-09-01
LOT 201835258 2027-09-01

Barbara Reglińska
PIELĘGNIARKA DYPLOMOWA
0301499P

HISTORIA CHOROBY - WYPIS

SZPITAL WOJEWÓDZKI W BIELSKU-BIAŁEJ

Al. Armii Krajowej 101,
43-316 Bielsko-Biała
REGON: 070621590, NIP: 5471842468
nr Ks. Rejestrowej: 000000013794

ODDZIAŁ CHIRURGII OGÓLNEJ I NACZYNIOWEJ
Kody res.: cz. V: 01, cz. VI: 1, cz. VII: 007, cz. VIII: 4530
Nr kontraktu: 122/100069
Księga Główna: **2023/15068/0**
Ks. Oddziałowa: **2023/508**

ID ZESTAWU ŚWIADCZEŃ: **3491470**

DANE PACJENTA:
Imię i nazwisko: **WIENCEK MICHAŁ (M)**
Data urodzenia: **2001-05-08** Wiek: **21 lat**
Nr dowodu os.:
Nr paszportu:
PESEL: **01250803236**

SZPITAL WOJEWÓDZKI w Bielsku-Białej
ARCHIWUM
30. 12. 2025
ZA ZGODNOŚĆ Z ORYGINAŁEM
Podpis .....

ROZPOZNANIA KLINICZNE:
ROZPOZNANIE ZASADNICZE:
K50.9 Choroba Crohna, nie określona
Rozpoznanie opisowe:
Ropień międzypętlowy.
Choroba Leśniowskiego-Crohna

ROZPOZNANIE POWYPISOWE:

WYKONANE PROCEDURY:
54.91 [1], 87.441 [1], 88.011 [1], 91.72 [1], C55 [1], E65 [1], I81 [1], M37 [2], N45 [1], O35 [1]

EPIKRYZA
Pacjent 21-letni przyjęty na tut Oddział z powodu ropnia międzypętlowego. Po przygotowaniu wykonano drenaż przezskórny podbrzusza prawego- 20.04.23. Wypisany do domu w stanie ogólnym dobrym z zaleceniami.
ZASTOSOWANE LECZENIE
metronidazol, biofuroksym, płynoterapia, Pyralgina, tramal, perfalgan
20.04.23 Drenaż ropnia podbrzusza prawego.

TRYB WYPISU:
S1.2 Skier. do dalszego leczenia w lecznictwie amb.
Data wypisu: 2023-04-27

Lekarz wypisujący:	**Kierownik oddziału lub osoba upoważniona:**
lek. Anna Laprus PWZ 3246667 Anna Maria Laprus (NPWZ: 3246667 - Lekarz)	Z-CA KIEROWNIKA Oddziału Chirurgii Ogólnej i Naczyniowej Szpitala Wojewódzkiego w Bielsku-Białej lek. med. Dariusz [illegible] (pieczątka i podpis)

Historię Choroby zawierającą ..... ponumerowanych stron przekazano do Archiwum.

+19 = 32

czytelny podpis osoby kompletującej dokumentację:

PRZYJĘTO DO ARCHIWUM
07-06-2023

AMMS 6.1.2; data utworzenia 2023-04-27 09:00; utworzył Anna Maria Laprus

SZPITAL WOJEWÓDZKI W BIELSKU-BIAŁEJ
Al. Armii Krajowej 101, 43-316 Bielsko-Biała, tel. +48 33 810 20 00
www.hospital.com.pl e-mail: szpital@hospital.com.pl
REGON: 070621590, NIP: 5471842468, nr Ks. Rejestrowej: 000000013794
Nr kontraktu: 122/100069
Kody resortowe: cz. V: 01, cz. VI: 1, cz. VII: 007, cz. VIII: 4530
Oddział Chirurgii Ogólnej I Naczyniowej
Kierownik Oddziału: lek. Krzysztof Pietrzak

Bielsko-Biała, 2023-04-27

KARTA INFORMACYJNA Z LECZENIA SZPITALNEGO

DANE PACJENTA:

Pacjent: **WIENCEK MICHAŁ (M)**
Data urodzenia: **2001-05-08** Wiek: **21 lat** PESEL: **01250803236**
Adres zamieszkania: **43-300 Bielsko-Biała, Sternicza 28/134** ID Pacjenta: 336144

OKRES HOSPITALIZACJI:

Okres hospitalizacji: **2023-04-17 - 2023-04-27** Księga Główna: **2023/15068/0**

POBYT ODDZIAŁOWY:

Okres pobytu oddziałowego: **2023-04-17 - 2023-04-27** Księga Oddziałowa: **2023/508**

ROZPOZNANIA:

ROZPOZNANIE ZASADNICZE:

K50.9 Choroba Crohna, nie określona

Rozpoznanie opisowe:

Ropień międzypętlowy.
Choroba Leśniowskiego-Crohna

DANE WYPISOWE:

EPIKRYZA

Pacjent 21-letni przyjęty na tut Oddział z powodu ropnia międzypętlowego. Po przygotowaniu wykonano drenaż przezskórny podbrzusza prawego- 20.04.23. Wypisany do domu w stanie ogólnym dobrym z zaleceniami.

ZASTOSOWANE LECZENIE

metronidazol, biofuroksym, płynoterapia, Pyralgina, tramal, perfalgan
20.04.23 Drenaż ropnia podbrzusza prawego.

ZABIEGI:

2023-04-20 Przezskórny drenaż jamy brzusznej [54.91]

BADANIA DIAGNOSTYCZNE:

2023-04-17 TK JAMY BRZUSZNEJ + MIEDNICA BEZ KONTRASTU
Anna Osierda (NPWZ: 1567507 - Lekarz), Specj.: Radiologia i diagnostyka obrazowa

Badanie TK jamy brzusznej i miednicy wykonano z rekonstrukcja warstwami grubości 1 mm bez dożylnego podania środka kontrastowego , w trybie pilnym.

W por. z badaniem z 3/4/2023 w prawym podbrzuszu pod powłokami jamy brzusznej uwidocznił się osełkowaty , słabo odgraniczony zbiornik o wym: ok. 9x5x3cm- zawierający gęsty płyn i gaz- najprawdopodobniej organizujący się ropień.
Jak poprzednio:
W prawym śród- i podbrzuszu zatarcie wewnątrzotrzewnowej tkani tłuszczowej i ślad wysięku - najpewniej odczyn zapalny.
Pogrubiała ściana prawej części okrężnicy oraz ileum terminale.
Pojedyncze poziomy płyn/gaz w jelicie cienkim na wysokości miednicy.
Nie uwidoczniono cech perforacji przewodu pokarmowego.
Międzypętlowo w prawym podbrzuszu wch o gr do 9mm.
Poza tym narządy jamy brzusznej i miednicy w badaniu natywnym bez uchwytnych zmian patologicznych.

2023-04-18 RTG KLATKI PIERSIOWEJ
Anna Osierda (NPWZ: 1567507 - Lekarz), Specj.: Radiologia i diagnostyka obrazowa

RTG klatki piersiowej p-a.

Pola płucne bez zagęszczeń ogniskowych.
Sylwetka sercowo-naczyniowa w normie RTG.

2023-04-25 TK JAMY BRZUSZNEJ Z KONTRASTEM
Izabela Anna Książek (NPWZ: 1541183 - Lekarz), Specj.: Radiologia i diagnostyka obrazowa

Za zgodność z dokumentacją w wersji elektronicznej
30-12-2025
.....
Podpis pracownika upoważnionego

14

Kamil Piotr Włodarczyk (NPWZ: 3582728 - Lekarz)

Badanie TK jamy brzusznej i miednicy wykonano z rekonstrukcja warstwami grubości 1 mm bez dożylnego podania środka kontrastowego.

Poprzednie badanie TK z 17.04.2023 r.

Stan po drenażu ropnia zlokalizowanego w prawym podbrzuszu pod powłokami jamy brzusznej - końcówka drenu zawinięta w torebce ropnia, treść płynna uległa całkowitej ewakuacji.

Jak poprzednio:
W prawym śród- i podbrzuszu zatarcie wewnątrzotrzewnowej tkani tłuszczowej i ślad wysięku - najpewniej odczyn zapalny.
Pogrubiała ściana prawej kątnicy oraz ileum terminale.
Pętle jelitowe nieposzerzone.
Wolnego powietrza w jamie brzusznej nie stwierdzono.
Międzypętlowo w prawym podbrzuszu wch o gr. do 9 mm.
Poza tym narządy jamy brzusznej i miednicy w badaniu natywnym bez uchwytnych zmian patologicznych.

BADANIA SEROLOGICZNE:

Za zgodność z dokumentacją w wersji elektronicznej
30-12-2025
Podpis pracownika upoważnionego

2023-04-18 GRUPA KRWI I RH

Grupa krwi	AB
Czynnik Rh	RhD+ (dodatni)
P/ciała odporn.	
Alloprzeciwciał odpornościowych do antygenów krwinek czerwonych nie wykryto.	
Numer badania	3656/GR/2023

BADANIA LABORATORYJNE:

2023-04-17 22:14 ALAT W SUROWICY
Data zlecenia: 2023-04-17 21:42

ALAT	25		U/L	[5 - 41]

2023-04-17 22:14 AMYLAZA W SUROWICY
Data zlecenia: 2023-04-17 21:42

AMYLAZA	62		U/L	[28 - 100]

2023-04-17 22:26 APTT
Data zlecenia: 2023-04-17 21:42

aPTT	29,3		sek	[24,8 - 34,4]

2023-04-17 22:26 APTT RATIO
Data zlecenia: 2023-04-17 21:42

aPTT RATIO	1,0			[0.8 - 1.2]

2023-04-17 22:14 ASPAT W SUROWICY
Data zlecenia: 2023-04-17 21:42

ASPAT	17		U/L	[5 - 38]

2023-04-17 22:14 BILIRUBINA CAŁ. W SUROWICY
Data zlecenia: 2023-04-17 21:42

BILIRUBINA CAŁK	0,3		mg/dl	[0.2 - 1.0]

2023-04-17 22:14 CRP W SUROWICY
Data zlecenia: 2023-04-17 21:42

CRP	112,13	H	mg/l	[0.00 - 5.00]

2023-04-25 14:12 CRP W SUROWICY
Data zlecenia: 2023-04-25 10:15

CRP	15,94	H	mg/l	[0.00 - 5.00]

2023-04-17 22:26 CZAS PROTROMBINOWY
Data zlecenia: 2023-04-17 21:42

INR	1,10			
CZAS REFERENC.	13,1		sek	
PT_CZAS	14,3	H	sek	[12,0 - 14,0]
PT_WSK	92		%	[80 - 120]

2023-04-17 22:14 FOSFATAZA ALK. W SUROWICY
Data zlecenia: 2023-04-17 21:42

FOSFATAZA ALK	80		U/L	[35 - 129]

2023-04-17 22:14 GFR
Data zlecenia: 2023-04-17 21:42

GFR	> 60	ml/min/1,73m2

2023-04-25 14:12 GFR
Data zlecenia: 2023-04-25 10:15

GFR	> 60	ml/min/1,73m2

2023-04-17 22:14 GLUKOZA W SUROWICY
Data zlecenia: 2023-04-17 21:42

GLUKOZA	103	H	mg/dl	[70 - 99]

2023-04-17 22:14 KREATYNINA W SUROWICY
Data zlecenia: 2023-04-17 21:42

KREATYNINA	0,81		mg/dl	[0.4 - 1.2]

2023-04-25 14:12 KREATYNINA W SUROWICY
Data zlecenia: 2023-04-25 10:15

KREATYNINA	0,67		mg/dl	[0.4 - 1.2]

2023-04-17 22:14 LIPAZA W SUROWICY
Data zlecenia: 2023-04-17 21:42

LIPAZA	34		U/L	[13 - 60]

2023-04-17 22:14 MORFOLOGIA
Data zlecenia: 2023-04-17 21:42

WBC	12,1	H	10^3/mm3	[4.0 - 10.0]
RBC	4,87		10^6/mm3	[4.5 - 5.8]
HGB	13,3	L	g/dl	[14.0 - 17.5]
HCT	41,2		%	[40 - 53]
MCV	85		um3	[80 - 96]
MCH	27,3	L	pg	[28 - 33]
MCHC	32,3	L	g/dl	[33 - 36]
Płytki krwi	422	H	10^3/mm3	[150 - 400]
PCT	0,36	H	%	[0.16 - 0.34]
MPV	8,6	L	um3	[9.0 - 12.6]
P-LCR	13,7	L	%	[19.2 - 47.0]
PDW	8,7	L	%	[9.8 - 16.1]
RDW-CV	12,0		%	[11.6 - 14.4]
RDW-SD	37,6		fL	[35.1 - 43.9]

2023-04-25 13:32 MORFOLOGIA
Data zlecenia: 2023-04-25 10:15

WBC	9,2		10^3/mm3	[4.0 - 10.0]
RBC	4,83		10^6/mm3	[4.5 - 5.8]
HGB	13,0	L	g/dl	[14.0 - 17.5]
HCT	40,6		%	[40 - 53]
MCV	84		um3	[80 - 96]
MCH	26,9	L	pg	[28 - 33]
MCHC	32,0	L	g/dl	[33 - 36]
Płytki krwi	402	H	10^3/mm3	[150 - 400]
PCT	0,39	H	%	[0.16 - 0.34]
MPV	9,6		um3	[9.0 - 12.6]
P-LCR	22,4		%	[19.2 - 47.0]
PDW	11,1		%	[9.8 - 16.1]
RDW-CV	13,2		%	[11.6 - 14.4]
RDW-SD	39,8		fL	[35.1 - 43.9]
NRBC	0,00		10^3/mm3	[0,00 - 0,03]
NRBCP	0,00		%	[0,00 - 0,50]

2023-04-17 22:14 POTAS W SUROWICY
Data zlecenia: 2023-04-17 21:42

POTAS	4,1		mmol/l	[3.5 - 5.1]

15

2023-04-25 14:12 POTAS W SUROWICY
Data zlecenia: 2023-04-25 10:15

POTAS	4,7	mmol/l	[3.5 - 5.1]

2023-04-17 22:14 SÓD W SUROWICY
Data zlecenia: 2023-04-17 21:42

SÓD	138	mmol/l	[135 - 145]

2023-04-25 14:12 SÓD W SUROWICY
Data zlecenia: 2023-04-25 10:15

SÓD	137	mmol/l	[135 - 145]

BADANIA MIKROBIOLOGICZNE:

Posiew wymazu z odbytu - KPC
Data pobrania materiału: **2023-04-18** Data zakończenia badania: **2023-04-21**
Numer badania:
7460/2023

Nie wyhodowano Gram(-) pałeczek Enterobacterales wytwarzających nabyte karbapenemazy

Posiew z rany
Data pobrania materiału: **2023-04-20** Data zakończenia badania: **2023-04-25**
Numer badania:
7639/2023

Wynik :
1. Paciorkowiec alfa-hemolizujący, wzrost: pojedyncze

Wrażliwość wyhodowanych drobnoustrojów na antybiotyki:
Ceftriakson [Ceftriakson] 1=S
Cefuroksym (iv) [Cefuroksym] 1=S
Klindamycyna [Klindamycyna] 1=S
Penicylina benzylowa [Penicylina benzylowa] 1=S
Wankomycyna [Wankomycyna] 1=S

Za zgodność z dokumentacją w wersji elektronicznej
30-12-2025
Podpis pracownika upoważnionego

ZALECENIA LEKARSKIE

Kontrola w Poradni Chirurgii Ogólnej za 7 dni
Proszę ograniczyć wysiłek fizyczny przez okres 6 tygodni.
Dieta lekkostrawna. Leki internistyczne ja dotychczas

WYSTAWIONE E-SKIEROWANIA:

Data wystawienia: **2023-04-27** KOD DOSTĘPU: **5314**
Tryb skierowania: **NORMALNY**
Rodzaj skierowania: **DO PORADNI SPECJALISTYCZNEJ (KONSULTACJA)**
Lekarz kierujący: Anna Maria Laprus (NPWZ: 3246667 - Lekarz)
Rodzaj jednostki: 3 - Ambulatoryjne świadczenia zdrowotne
Specjalność jednostki: 1500 - Poradnia chirurgii ogólnej

LEKARZ WYPISUJĄCY:	KIEROWNIK ODDZIAŁU LUB LEKARZ UPOWAŻNIONY:
Anna Maria Laprus NPWZ: 3246667 - Lekarz	pieczęć i podpis
Potwierdzam odbiór Karty Informacyjnej oraz zaleceń żywieniowych.	data i czytelny podpis

Starannie przechowywać i okazywać w razie potrzeby dalszego leczenia.

16

Metryka podpisów elektronicznych dokumentu.
Liczba podpisów: 1

Podpis nr 1	
Osoba podpisująca:	Anna Maria LAPRUS (3246667)
Data podpisu:	27-04-2023 09:06
Dane certyfikatu	
Data wydania:	23-11-2018 09:50
Data ważności:	22-11-2023 09:50
Numer seryjny:	207396976833322147775829897251639962489594617 0
Właściciel:	ANNA LAPRUS
Wydawca:	ZUSeZLAIssuingCA

Za zgodność z dokumentacją w wersji elektronicznej
30 -12- 2025
.....
Podpis pracownika upoważnionego

17

SZPITAL WOJEWÓDZKI W BIELSKU-BIAŁEJ
Al. Armii Krajowej 101, 43-316 Bielsko-Biała, tel. +48 33 810 20 00
www.hospital.com.pl e-mail: szpital@hospital.com.pl
REGON: 070621590, NIP: 5471842468, nr Ks. Rejestrowej: 000000013794
Nr kontraktu: 122/100069
Kody resortowe: cz. V: 01, cz. VI: 1, cz. VII: 007, cz. VIII: 4530
Oddział Chirurgii Ogólnej I Naczyniowej

Bielsko-Biała, 2023-04-18

Księga Główna: 2023/15068/0

BADANIE PRZEDMIOTOWE

Pacjent: **WIENCEK MICHAŁ (M)**
Data urodzenia: **2001-05-08** Wiek: **21 lat** PESEL: **01250803236**
Adres zamieszkania: **43-300 Bielsko-Biała, Sternicza 28/134** ID Pacjenta: 336144

(odchylenia od poniższego stanu prawidłowego oznaczone POGRUBIENIEM)

1. Pacjent: przytomny, ułożenie dowolne, kontakt łatwy.
2. Wypowiada się: logicznie, zwięźle, wydaje się dobrze pamiętać fakty, poziom umysłowy w granicach normy, emocjonalnie zrównoważony.
3. Budowa: prawidłowa, Odżywianie dobre.
4. Skóra: o zabarwieniu prawidłowym, równomiernie ukrwiona, przeciętnie wilgotna, prawidłowo napięta, wykwitów, obrzęków, blizn, nadmiernej siatki żylnej, żylaków, zmian troficznych (ścieńczenia skóry, zgrubienia i nierówności paznokci itd.) - nie stwierdza się. Tkanka podskórna: 1 miernie rozwinięta, m tworów guzkowatych w jej obrębie nie stwierdza się, n owłosienie typowe.
5. Węzły chłonne: podżuchwowe, szyjne i karkowe, nad- i pod-obojczykowe, pachowe, pachwinowe - nie powiększone.
6. Cechy płciowe rozwinięte stosownie do wieku i płci.
7. Czaszka: wysklepiona prawidłowo, przy palpacji i opukiwaniu niebolesna. ujścia nerwu trójdzielnego niebolesne, mimika symetryczna.
8. Oczy: Powieki ustawione prawidłowo, nadążają za ruchem gałek ocznych. Spojówki wilgotne, ukrwione prawidłowo. Gałki oczne osadzone, ruchome, napięte-prawidłowo, oczopląsu nie stwierdza się. Rogówki przejrzyste. Źrenice krągłe, równe, sprawnie reagują na: światło i nastawność. Białkówki nie zażółcone.
9. Nos: bez wydzieliny.
10. Małżowiny uszne: ukształtowane prawidłowo, wycieków z otworów słuchowych nie stwierdza się, wyrostki sutkowe i niebolesne.
11. Jama ustna: wargi czerwone, Błona śluzowa jamy ustnej i gardła różowa, wilgotna, bez wykwitów, Uzębienie uporządkowane. Język wilgotny, bez nalotów, prawidłowo ruchomy. Migdałki niewielkie, bez nalotów, Podniebienie miękkie napina się symetrycznie przy tonacji.
12. Szyja: symetryczna, prawidłowo ruchoma, Żyły szyjne wypełnione prawidłowo.
13. Tarczyca: nie powiększona, o prawidłowej konsystencji, guzków w jej obrębie nie wyczuwa się, nie bolesna.
14. Klatka piersiowa: wysklepiona symetrycznie, ustawiona prawidłowo, dostatecznie symetrycznie ruchoma oddechowo.
15. Barki ustawione symetrycznie, Łopatki przylegają do ściany klatki piersiowej. Kręgosłup o kształcie fizjologicznym, prawidłowo ruchomy, przy ucisku i opukiwaniu - nie bolesny, objaw szczytowy ujemny.
16. Oddech miarowy, o częstości 14-22/min.
17. Drżenie głosowe zachowane, symetryczne.
18. Odgłos opukowy (w typowych miejscach opukiwania porównawczego) jawny, symetryczny.
19. Granice dolne płuc ustawione symetrycznie, na prawidłowej wysokości. Ruchome oddechowo symetrycznie, ponad 3 cm.
20. Osłuchowo nad polami płucnymi Wdech pęcherzykowy, symetryczny, Wydech nieoznaczony, Dodatkowych zjawisk osłuchowych, rzężenia, tarcia itp. - nie stwierdza się.
21. Uderzenie koniuszkowe niewidoczne, wyczuwalne, w V mż nieco przyśrodkowo od linii śr. obojczykowej, na niewielkiej przestrzeni, Dodatkowych wrażeń palpacyjnych ("uderzenie serca", tętnienia, tarcia) - nie stwierdza się.
22. Osłuchowo: czynność serca miarowa, o częstości 64-88/min. Tony serca miernie głośne, dźwięczne, akcentowane prawidłowo, Rozdwojeń, tonów dodatkowych oraz Szmerów - nie stwierdza się.
23. Powłoki brzuszne wysklepione nieco poniżej poziomu klatki piersiowej, symetrycznie, biorą udział w ruchach.
24. Napięcie powłok prawidłowe, Obrony mięśniowej brak objawu Blumberga - brak.

Wzmożenie napięcia powłkok brzusznych po stronie prawej z bolesnościa przy palpacji

25. Bolesności, bębnicy, chełbotania oraz oporów patologicznych - nie stwierdza się.
26. Wątroba nie powiększona, Śledziona oraz Nerki - nie wyczuwalne.
27. Objaw: Chełmońskiego - ujemny, Goldflamma - ujemny.
28. Szmerów oraz tonów tętniczych nad jamą brzuszną, tętnicami biodrowymi, - nie wysłuchuje się.
29. Kończyny ułożone dowolnie, Ruchów mimowolnych oraz drżeń nie stwierdza się. Mięśnie rozwinięte dostatecznie (niezanikłe) symetrycznie.
30. Stawy o obrysach prawidłowych, palpacyjnie oraz przy ruchach nie bolesne. Ruchomość bierna i czynna - w pełnym zakresie.
31. Tętno miarowe, równe, dobrze napięte, wyczuwalne dobrze na wszystkich (promieniowe, piszczelowe tylne, grzbietowe stopy) tętnicach obwodowych, Deficytu tętna nie stwierdza się.
32. Orientacyjne badanie neurologiczne: Objawy oponowe ujemne. Odruchy kolanowe miernie żywe, symetryczne, Napięcie oraz siła mięśni - prawidłowe, Chód sprawny.

OCENA STANU PSYCHICZNEGO: W NORMIE

Jerzy Michalik (NPWZ: 7060295 - Lekarz)
Specj.: Chirurgia ogólna (II)

Za zgodność z dokumentacją w wersji elektronicznej
20-12-2025
.....
Podpis pracownika upoważnionego

18

SZPITAL WOJEWÓDZKI W BIELSKU-BIAŁEJ
Al. Armii Krajowej 101, 43-316 Bielsko-Biała, tel. +48 33 810 20 00
www.hospital.com.pl e-mail: szpital@hospital.com.pl
REGON: 070621590, NIP: 5471842468, nr Ks. Rejestrowej: 000000013794
Nr kontraktu: 122/100069
Kody resortowe: cz. V: 01, cz. VI: 1, cz. VII: 007, cz. VIII: 4530
Oddział Chirurgii Ogólnej I Naczyniowej

Bielsko-Biała, 2023-04-18

Księga Główna: 2023/15068/0

WYWIAD

Pacjent:	**WIENCEK MICHAŁ (M)**		
Data urodzenia:	**2001-05-08**	Wiek: **21 lat**	PESEL: **01250803236**
Adres zamieszkania:	**43-300 Bielsko-Biała, Sternicza 28/134**		ID Pacjenta: 336144

Powód przyjęcia i główne dolegliwości:

Pacjent z choroba Crohna przyjety z powodu zaostrxzenia dolegliwości oraz stwierdzonego w tk zbiornika płynowego o charakterze ropnia.

Inne dolegliwości, choroby przebyte i współistniejące (ch. przewlekłe, w tym cukrzyca, ch. nowotworowe):

- - -

Przebieg dotychczasowego leczenia:

Chory wielokrotnie hospitalizowany w Oddziale Gastrologii z powodu choroby Crohna Ostatnia hospitalizacja 2 tyg.temu

Stosowane leki (w tym immunosupresja, antybiotykoterapia >7 dni w ostatnich 3 m-c):

Sulfasalazyna

Przebyte zabiegi i operacje (podać kiedy i jakie):

- - -

Uczulenia (leki, żywność i in.):

nie zgłasza

Używki, diety specjalne:

neguje

Inne istotne informacje zgłaszane ze strony pacjenta:

- - -

Wywiad rodzinny, środowiskowy, zawodowy oraz ocena stanu społecznego:

Jerzy Michalik (NPWZ: 7060295 - Lekarz)
Specj.: Chirurgia ogólna (II)

Za zgodność z dokumentacją w wersji elektronicznej
30-12-2025
.....
Podpis pracownika upoważnionego

19

SZPITAL WOJEWÓDZKI W BIELSKU-BIAŁEJ
Al. Armii Krajowej 101, 43-316 Bielsko-Biała, tel. +48 33 810 20 00
www.hospital.com.pl e-mail: szpital@hospital.com.pl
REGON: 070621590, NIP: 5471842468, nr Ks. Rejestrowej: 000000013794
Nr kontraktu: 122/100069
Kody resortowe: cz. V: 01, cz. VI: 1, cz. VII: 007, cz. VIII: 4530
Oddział Chirurgii Ogólnej I Naczyniowej

Bielsko-Biała, 2023-04-18

Księga Główna: 2023/15068/0

OCENA RYZYKA ZAKAŻEŃ SZPITALNYCH

(przy przyjęciu do szpitala)

W momencie przyjęcia pacjenta nie stwierdzono czynników ryzyka zakażeń szpitalnych

Jerzy Michalik (NPWZ: 7060295 - Lekarz)
Specj.: Chirurgia ogólna (II)

Za zgodność z dokumentacją w wersji elektronicznej
30-12-2025
.....
Podpis pracownika upoważnionego

20

Pacjent: **WIENCEK MICHAŁ**
PESEL: **01250803236**
Oddział Chirurgii Ogólnej i Naczyniowej kod res. VII: 007
Nr Księgi Głównej: 2023/15068

Opis postępu choroby i leczenia	
Data wpisu: 2023-04-18 01:02	Dokonujący wpisu: MICHALIK JERZY, lek., NPWZ: 7060295, Spec.: Chirurgia ogólna,Chirurgia naczyniowa
Pacjent przyjęty w godzinach nocnych z powodu dolegliwości bólowych brzucha zaostrzonych od kilku dni z powodu ch.Crohna powikłanej ropniem wewnątrzbrzusznym. Pobrano grupę krwi, właczono leczenie dożylne. Pacjent przygotowywany do leczenia operacyjnego	
Data wpisu: 2023-04-19 10:33	Dokonujący wpisu: KORONKIEWICZ ARKADIUSZ, lek., NPWZ: 3005991, Spec.: Medycyna ratunkowa
Pacjent przyjęty z powodu dolegliwości bólowych brzucha zaostrzonych od kilku dni z powodu ch.Crohna powikłanej ropniem wewnątrzbrzusznym. Brzuch miękki, bolesny palpacyjnie. Leczenie jak w IKZ. Pacjent przygotowywany do leczenia operacyjnego.	
Data wpisu: 2023-04-20 09:30	Dokonujący wpisu: dr n. med DRĄŻKIEWICZ Marek Andrzej, NPWZ: 2068134, Spec.: Chirurgia ogólna,Chirurgia naczyniowa,Angiologia
Chory w stanie ogólnym dobrym, planowana dzisiaj konsultacja radiologiczna - dr Kmiecik - i ewentualny drenaż ropnia.	
Data wpisu: 2023-04-20 16:55	Dokonujący wpisu: BYRDY Wacław Grzegorz, NPWZ: 4963378, Spec.: Chirurgia ogólna,Chirurgia naczyniowa
Wykonano drenaż ropnia . leki wg IKZ.	
Data wpisu: 2023-04-21 10:32	Dokonujący wpisu: SUŁOWSKI Paweł Krzysztof, NPWZ: 1541448, Spec.: Chirurgia ogólna
Pacjent po przezskórnym drenażu ropnia jamy brzusznej. Czuje się dobrze. Brzuch miękki, niebolesny, bez objawów otrzewnowych. Utrzymano dren. Leki zgodnie z Kartą zleceń. Dieta płynna. /	
Data wpisu: 2023-04-22 14:43	Dokonujący wpisu: GÓRAL MARIUSZ, lek.med., NPWZ: 2001590, Spec.: Chirurgia ogólna,Chirurgia naczyniowa
Pacjent po przezskórnym drenażu ropnia jamy brzusznej. Czuje się dobrze. Brzuch miękki, niebolesny, bez objawów otrzewnowych. Utrzymano dren. Leki zgodnie z Kartą zleceń. Dieta płynna. /	
Data wpisu: 2023-04-24 07:36	Dokonujący wpisu: KONIOR ARKADIUSZ, lek., NPWZ: 1176090, Spec.: Chirurgia ogólna,Chirurgia naczyniowa
Pacjent po przezskórnym drenażu ropnia jamy brzusznej. Czuje się dobrze. Brzuch miękki, niebolesny, bez objawów otrzewnowych. Utrzymano dren. Leki zgodnie z Kartą zleceń. Dieta płynna. /	
Data wpisu: 2023-04-24 23:43	Dokonujący wpisu: MICHALIK JERZY, lek., NPWZ: 7060295, Spec.: Chirurgia ogólna,Chirurgia naczyniowa
Pacjent po przezskórnym drenażu ropnia jamy brzusznej. Czuje się dobrze. Brzuch miękki, niebolesny, bez objawów otrzewnowych. Utrzymano dren. Leki zgodnie z Kartą zleceń. Dieta płynna.	
Data wpisu: 2023-04-25 10:19	Dokonujący wpisu: SUŁOWSKI Paweł Krzysztof, NPWZ: 1541448, Spec.: Chirurgia ogólna
Pacjent po przezskórnym drenażu ropnia jamy brzusznej. Czuje się dobrze. Brzuch miękki, niebolesny, bez objawów otrzewnowych. Utrzymano dren. Leki zgodnie z Kartą zleceń. Dieta płynna. Dziś ma zaplanowaną kontrolną TK jamy brzusznej. Zlecono badania kontrolne krwi. /	
Data wpisu: 2023-04-26 10:58	Dokonujący wpisu: KONIOR ARKADIUSZ, lek., NPWZ: 1176090, Spec.: Chirurgia ogólna,Chirurgia naczyniowa
Pacjent po przezskórnym drenażu ropnia jamy brzusznej. Czuje się dobrze. Brzuch miękki, niebolesny, bez objawów otrzewnowych. Usunięto dren. Leki zgodnie z Kartą zleceń. Dieta płynna. Dziś ma zaplanowaną kontrolną TK jamy brzusznej. Zlecono badania kontrolne krwi.	
Data wpisu: 2023-04-27 08:38	Dokonujący wpisu: LAPRUS ANNA Maria, lek.med., NPWZ: 3246667
wypisany do domu w stanie ogólnym dobrym z zaleceniami	

Za zgodność z dokumentacją w wersji elektronicznej
30-12-2025
.....
Podpis pracownika upoważnionego

Opis postępu choroby i leczenia

Wygenerował: Urszula Kubaczka 30-12-2025 08:45

Za zgodność z dokumentacją w wersji elektronicznej

30-12-2025

.....

Podpis pracownika upoważnionego

22

KARTA INDYWIDUALNEJ PIELĘGNACJI

Pacjent: **WIENCEK MICHAŁ** PESEL: 01250803236
Jednostka: **Oddział Chirurgii Ogólnej i Naczyniowej** Nr w WG: **2023/15068/0** Nr w WODD: **2023/508**

Dodatkowe kryteria: przebiegi w ramach pobytu, wszystkie przebiegi

Data wykonania: 27.04.2023 08:44 Wykonujący: PORWISZ MAŁGORZATA Pielęgniarka 0301496P

Pacjent w stanie ogólnym stabilnym wypisany do domu z dalszymi zaleceniami.

Kategoria opieki: Kategoria I

Data wykonania: 27.04.2023 03:34 Wykonujący: Głowacka Aleksandra lic. 0306034P

Pacjent w kolejnej dobie hospitalizacji po drenażu ropnia j brzusznej, z chorobą Leśniowskiego - Crohna. Samopoczucie dobre, dolegliwości nie zgłaszał. Zlecenia lekarskie wykonano wg. IKZL. Samodzielny, chodzący, czynności pielęgnacyjne wykonuje sam. Mocz oddaje fizjologicznie.

Kategoria opieki: Kategoria I

Data wykonania: 26.04.2023 16:50 Wykonujący: CEMBALA IWONA Pielęgniarka 0300105P

Pacjent w kolejnej dobie hospitalizacji po drenażu ropnia j brzusznej, z chorobą Leśniowskiego - Crohna. Samopoczucie dobre, dolegliwości nie zgłaszał. Zlecenia lekarskie wykonano wg. IKZL. Samodzielny, chodzący, czynności pielęgnacyjne wykonuje sam. Mocz oddaje fizjologicznie.

Kategoria opieki: Kategoria I

Data wykonania: 26.04.2023 04:44 Wykonujący: BIERSKA OLIWIA Pielęgniarka 0306052P

Pacjent w kolejnej dobie hospitalizacji po drenażu ropnia j brzusznej, z chorobą Leśniowskiego - Crohna. Samopoczucie dobre, dolegliwości nie zgłasza. Zlecenia lekarskie wykonano zgodnie z IKZL. Samodzielny, chodzący, czynności pielęgnacyjne wykonuje sam. Mocz oddaje fizjologicznie.

Kategoria opieki: Kategoria I

Data wykonania: 25.04.2023 16:13 Wykonujący: BOROWICZ-SMAGA MARIA lic. 0305867P

Pacjent w kolejnej dobie hospitalizacji po drenażu ropnia j brzusznej, z chorobą Leśniowskiego - Crohna. Zlecenia lekarskie wykonano zgodnie z IKZL. Samodzielny, chodzący, czynności pielęgnacyjne wykonuje sam. Samopoczucie dobre. Nie zgłasza niepokojących dolegliwości. Mocz oddaje fizjologicznie. Wykonano TK jamy brzusznej.

Kategoria opieki: Kategoria I

Data wykonania: 25.04.2023 04:37 Wykonujący: Kuś Kamila Pielęgniarka 0306100P

Pacjent w kolejnej dobie hospitalizacji po drenażu ropnia j brzusznej, z chorobą Leśniowskiego - Crohna. Zlecenia lekarskie wykonano zgodnie z IKZL. Samodzielny, chodzący, czynności pielęgnacyjne wykonuje sam. Samopoczucie dobre. Nie zgłasza niepokojących dolegliwości. Mocz oddaje fizjologicznie.

Kategoria opieki: Kategoria I

Data wykonania: 24.04.2023 17:17 Wykonujący: RUS DANUTA mgr 0301500P

Pacjent w kolejnej dobie hospitalizacji po drenażu ropnia j brzusznej, z chorobą Leśniowskiego - Crohna. Leki podano według IKZL. Samodzielny, chodzący, czynności pielęgnacyjne wykonuje sam. Samopoczucie dobre,dolegliwości nie zgłasza. Mocz oddaje fizjologicznie.

Kategoria opieki: Kategoria I

Data wykonania: 24.04.2023 04:06 Wykonujący: Głowacka Aleksandra lic. 0306034P

Pacjent z bólami brzucha - ropień, po drenażu ropnia. z chorobą Leśniowskiego - Crohna. Zlecone leki podano ściśle według IKZL. Samodzielny, chodzący, czynności pielęgnacyjne wykonuje sam. Samopoczucie dobre,dolegliwości nie zgłasza.

Kategoria opieki: Kategoria I

Data wykonania: 23.04.2023 16:09 Wykonujący: ZAWADA URSZULA Pielęgniarka 0301491P

Pacjent z bólami brzucha - ropień, po drenażu ropnia. z chorobą Leśniowskiego - Crohna. Zlecone leki podano ściśle według IKZL. Samodzielny, chodzący, czynności pielęgnacyjne wykonuje sam. Samopoczucie dobre,dolegliwości nie zgłasza.

Kategoria opieki: Kategoria I

Data wykonania: 23.04.2023 04:11 Wykonujący: HATALA PATRYCJA Barbara mgr 1718214P

Pacjent z bólami brzucha - ropień, po drenażu ropnia. z chorobą Leśniowskiego - Crohna. Zlecone leki podano ściśle według IKZL. Samodzielny, chodzący, czynności pielęgnacyjne wykonuje sam. Samopoczucie dobre,dolegliwości nie zgłaszał.

Kategoria opieki: Kategoria I

Za zgodność z dokumentacją w wersji elektronicznej
30-12-2025
.....
Podpis pracownika upoważnionego

23

Data wykonania: 22.04.2023 15:18 Wykonujący: BOROWICZ-SMAGA MARIA lic. 0305867P

Pacjent z bólami brzucha - ropień, po drenażu ropnia. z chorobą Leśniowskiego - Crohna. Zlecone leki podano ściśle według IKZL. Samodzielny, chodzący, czynności pielęgnacyjne wykonuje sam. Samopoczucie dobre,dolegliwości nie zgłaszał.

Kategoria opieki: Kategoria I

Data wykonania: 22.04.2023 04:18 Wykonujący: Hryć Aleksandra Pielęgniarka 0102499P

Pacjent z bólami brzucha - ropień,po drenażu ropnia. z chorobą Leśniowskiego - Crohna. Zlecone leki podano ściśle według IKZL. Samodzielny, chodzący, czynności pielęgnacyjne wykonuje sam.Samopoczucie dobre,dolegliwości nie zgłaszał

Kategoria opieki: Kategoria I

Data wykonania: 21.04.2023 16:42 Wykonujący: CEMBALA IWONA Pielęgniarka 0300105P

Pacjent z bólami brzucha - ropień,po drenażu ropnia. z chorobą Leśniowskiego - Crohna. Samopoczucie dobre,dolegliwości nie zgłaszał. Zlecone leki podano wg.IKZL. Samodzielny, chodzący, czynności pielęgnacyjne wykonuje sam.

Kategoria opieki: Kategoria I

Data wykonania: 21.04.2023 04:09 Wykonujący: GORCZYCA TERESA Pielęgniarka 0301488P

Pacjent z bólami brzucha - ropień, z chorobą Leśniowskiego - Crohna. Samopoczucie dobre,dolegliwości nie zgłaszał. Zlecenia lekarskie wykonano zgodnie z IKZL. Samodzielny, chodzący, czynności pielęgnacyjne wykonuje sam.Obecnie w 1 dobie po drenażu ropnia.

Kategoria opieki: Kategoria I

Data wykonania: 20.04.2023 17:44 Wykonujący: BIERSKA OLIWIA Pielęgniarka 0306052P

Pacjent z bólami brzucha - ropień, z chorobą Leśniowskiego - Crohna. Samopoczucie mierne, chory apatyczny, podsypiający. Zlecenia lekarskie wykonano zgodnie z IKZ. Okresowo zgłasza dolegliwości bólowe - podano leki p/bólowe z dobrym skutkiem terapeutycznym. Pacjent wychudzony. Samodzielny, chodzący, czynności pielęgnacyjne wykonuje sam. Mocz oddaje fizjologicznie. W dniu dzisiejszym pacjent miał wykonany drenaż ropnia.

Kategoria opieki: Kategoria I

Data wykonania: 20.04.2023 01:19 Wykonujący: CHRAPEK IZABELA Pielęgniarka 0305845P

Pacjent z bólami brzucha -ropień. Pacjent z chorobą Leśniowskiego- Crohna. Leki podano zgodnie z indywidualną kartą zleceń lekarskich, w tym leki p/bólowe z dobrym skutkiem terapeutycznym. Pacjent wychudzony. Samodzielny, chodzący. Mocz oddaje fizjologicznie.

Kategoria opieki: Kategoria I

Data wykonania: 19.04.2023 15:21 Wykonujący: MENTEL KATARZYNA Pielęgniarka 0303402P

Pacjent z bólami brzucha -ropień. Pacjent z chorobą Leśniowskiego- Crohna. Leki podano zgodnie z indywidualną kartą zleceń lekarskich, w tym leki p/bólowe z dobrym skutkiem terapeutycznym. Pacjent wychudzony. Samodzielny, chodzący. Mocz oddaje fizjologicznie.

Kategoria opieki: Kategoria I

Data wykonania: 19.04.2023 04:54 Wykonujący: BIERSKA OLIWIA Pielęgniarka 0306052P

Pacjent z bólami brzucha -ropień. Pacjent z chorobą Leśniowskiego- Crohna. Samopoczucie mierne. Leki podano zgodnie z IKZ, w tym leki p/bólowe z dobrym skutkiem terapeutycznym. Pacjent wychudzony. Samodzielny, chodzący. Mocz oddaje fizjologicznie.

Kategoria opieki: Kategoria I

Data wykonania: 18.04.2023 14:28 Wykonujący: FLORKIEWICZ RENATA Pielęgniarka 0304063P

Pacjent z bólami brzucha -ropień. Zlecone płyny infuzyjne i leki podano zgodnie z kartą zleceń , w tym leki p/bólowe z dobrym skutkiem terapeutycznym . Pacjent z chorobą Leśniowskiego- Crohna. Pacjent wychudzony . Wykonano RTG klatki piersiowej .

Kategoria opieki: Kategoria I

Data wykonania: 17.04.2023 23:54 Wykonujący: PIRÓG BEATA BARBARA Pielęgniarka 0301497P

Pacjent nowoprzyjęty z bólami brzucha -ropień. Zapoznano z topografią oddziału, prawami i obowiązkami pacjenta. Wykonano procedury związane z przyjęciem. Zlecenia lekarskie wykonano. Pacjent z chorobą Leśniewskiego- Crona. Pacjent wychudzony, okresowo zgłasza dolegliwości bólowe - podano leki p/ bólowe z dobrym skutkiem terapeutycznym.

Kategoria opieki: Kategoria I

Za zgodność z dokumentacją w wersji elektronicznej

30-12-2025

.....

Podpis pracownika upoważnionego

24