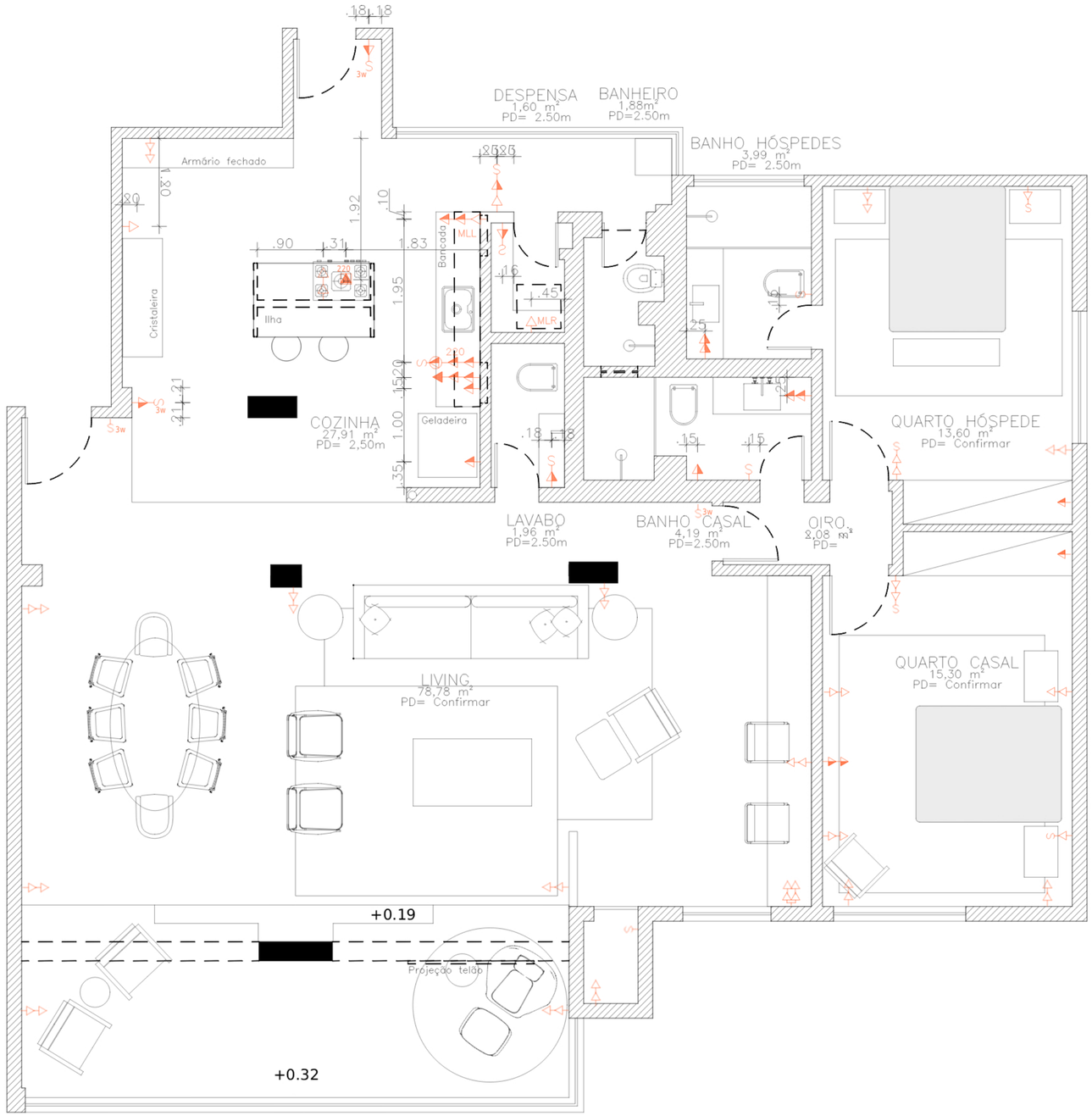

01 PLANTA BAIXA
ESC.: 1/50

LEGENDA INSTALAÇÕES ELETRICAS — Obs: exceções indicadas em planta.

Elétrica Retirada | Elétrica Existente | Elétrica a ser acrescentada

TOMADA BAIXA	30	CONTROLE DE VOLUME DO SOM AMBIENTE	Indicada
TOMADA MÉDIA	110	CAIXA DE PASSAGEM BAIXA	30
TOMADA ALTA	180	CAIXA DE PASSAGEM MÉDIA	110
TOMADA PISO	PISO	CAIXA DE PASSAGEM ALTA	180
TOMADA TETO	TETO	CIGARRA	Indicada
TOMADA BAIXA DE FORÇA	30	PULSADOR CAMPAINHA	Indicada
TOMADA MÉDIA DE FORÇA	110	INTERRUPTOR SIMPLES	110
TOMADA ALTA DE FORÇA	180	INTERRUPTOR THREE-WAY	110
TOMADA BAIXA DUPLA	30	INTERRUPTOR FOUR-WAY	110
TOMADA MÉDIA DUPLA	110	INTERRUPTOR COM TOMADA MÉDIA	110
TOMADA ALTA DUPLA	180	DIMMER	110
PONTO BAIXO DE TELEFONE	30	DIMMER ELETRÔNICO THREE-WAY	110
PONTO MÉDIO DE TELEFONE	110	CÉLULA FOTOELÉTRICA	-------
PONTO DE INTERFONE	Indicada	SENSOR DE PRESENÇA	-------
PONTO DE TELEFONE NO PISO	PISO	EXAUSTÃO MECÂNICA	-------
PONTO P/ SAÍDA DE ANTENA EXTERNA	Indicada	PONTO DE LÓGICA (REDE)	Indicada
PONTO NO PISO P/ SAÍDA DE ANTENA EXTERNA	PISO	PONTO NO PISO DE LÓGICA (REDE)	PISO
PREVISÃO CAIXA DE SOM NA PAREDE	Indicada	PONTO P/ TV POR ASSINATURA	Indicada
PREVISÃO CAIXA DE SOM NO TETO	TETO	PONTO NO PISO P/ TV POR ASSINATURA	PISO
TOMADA P/ CONEXÃO APARELHO DE SOM	Indicada		
	110	QDL – QUADRO DE DISTRIBUIÇÃO DE LUZ	

NOTAS:
1– COTAS EM METROS, COM AS DIMENSÕES EM ACABADO;
2– TODAS AS MEDIDAS DEVEM SER CONFERIDAS PELO EXECUTOR E FORNECEDOR NO LOCAL;
3– PARA EXECUÇÃO DO BANHEIRO E DOS MÓVEIS CONSULTAR PLANTA DE DETALHAMENTO ESPECÍFICA.
4– PREVER IMPERMEABILIZAÇÃO PARA ÁREAS MOLHADAS;
5– QUANDO NÃO HOUVER INDICAÇÃO DE ALTURA DOS PONTOS DE INSTALAÇÕES NA PLANTA BAIXA, CONSIDERAR O RESPECTIVO VALOR INDICADO PELA LEGENDA.
6– TODOS OS CONTRATADOS E SUBCONTRATADOS DEVEM VERIFICAR ATENTAMENTE TODOS OS DESENHOS E ESPECIFICAÇÕES. TODAS AS MEDIDAS DEVEM SER VERIFICADAS EM OBRA E, NO CASO DE QUALQUER DIVERGÊNCIA, DEVE-SE INFORMAR O RESPONSÁVEL;
7– DIMENSÕES ESCRITAS TÊM PRIORIDADE SOBRE DIMENSÕES VERIFICADAS COM ESCALA. QUALQUER INCOMPATIBILIDADE DEVE SER INFORMADA PARA SEREM TOMADAS AS DEVIDAS PROVIDÊNCIAS.
8– VERIFICAR SEMPRE C/ O RESPONSÁVEL DA OBRA OS QUANTITATIVOS DE EQUIPAMENTOS E MATERIAIS.
9– AS AMOSTRAS DEVEM SER APROVADAS PELO ESCRITÓRIO DE ARQUITETURA.

Casa Vida Cenário
ARQUITETURA DE INTERIORES

cliente. THAIS E DACIANO	endereço. RIO DE JANEIRO			data. 11 FEV 2026	
desenho. ELÉTRICA	escala.indicada	fase.PROJETO EXECUTIVO	arquiteto. MIGUEL CAPANEMA	folha. 06/07	