Observasi

Bot Telegram UMKM (Laundry)

Kelompok 6 : The Sun

Dafin | Fahad | Iben

Lokasi UMKM: Bekasi

31 Maret 2026

Profil UMKM :

Nama Usaha	Goeskil Mamah Ibnu
Jenis Usaha	Jasa Laundry / Cuci & Setrika Pakaian
Alamat	Bekasi, Jawa Barat
Produk / Jasa	Laundry kiloan, laundry express, setrika, cuci sepatu, dll
Jam Operasional	08.00 - 21.00 WIB (Setiap Hari)

2. Deskripsi Proses Manual

2.1 Cara Pelanggan Bertanya

Saat ini, pelanggan Laundry Express menghubungi pemilik usaha melalui WhatsApp atau datang langsung ke tempat untuk menanyakan:

- Harga cuci per kilogram atau per item
- Estimasi waktu pengerjaan (regular vs express)
- Status cucian yang sedang diproses
- Ketersediaan layanan jemput-antar
- Informasi promo atau diskon yang sedang berlaku

Seluruh pertanyaan ini dijawab secara manual oleh pemilik, yang memakan waktu dan rentan terlambat saat pemilik sedang sibuk.

2.2 Cara Pemilik Mengecek Stok / Kapasitas

Pengelolaan kapasitas dan antrian dilakukan secara manual menggunakan catatan tulis tangan atau pesan di grup WhatsApp. Pemilik mencatat jumlah cucian yang masuk setiap hari, estimasi selesai, dan status pembayaran secara manual di buku atau kertas.

3. Permasalahan yang Ditemukan

No	Kendala	Dampak
1	Pemilik terlambat membalas chat pelanggan karena sedang sibuk melayani	Pelanggan merasa tidak dilayani, berpotensi pindah ke laundry lain
2	Tidak ada sistem pencatatan stok/kapasitas yang terstruktur	Sering terjadi overload cucian sehingga pengerjaan terlambat
3	Informasi harga dan layanan harus dijelaskan berulang kali secara manual	Pemilik kelelahan menjawab pertanyaan yang sama setiap hari
4	Pelanggan tidak bisa mengecek status cucian secara mandiri	Meningkatkan frekuensi chat yang membuang waktu
5	Tidak ada notifikasi otomatis saat cucian selesai	Cucian menumpuk di tempat karena pelanggan tidak tahu kapan harus diambil

4. Dokumentasi

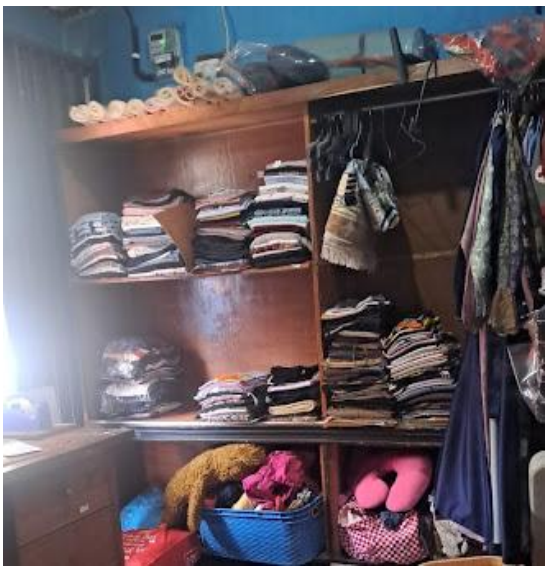

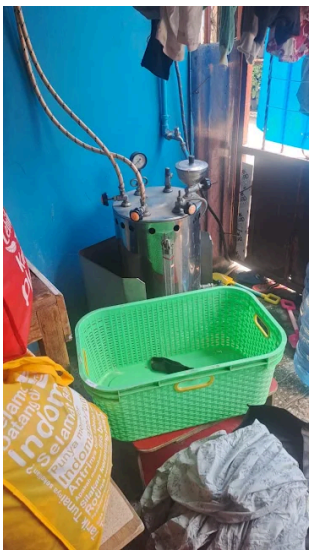

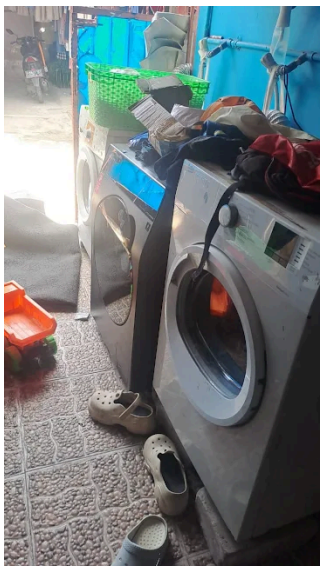

4. Kesimpulan

Berdasarkan hasil observasi yang dilakukan di Laundry Express Bekasi, ditemukan bahwa proses pelayanan pelanggan dan pengelolaan operasional masih dilakukan secara manual dan sangat bergantung pada respons langsung dari pemilik. Hal ini menyebabkan keterlambatan respons, potensi kehilangan pelanggan, dan beban kerja yang tinggi pada pemilik usaha.

Bot Telegram sangat dibutuhkan oleh Laundry Express untuk:

- Menjawab pertanyaan pelanggan secara otomatis 24/7 (harga, layanan, promo)
- Membantu pelanggan mengecek status cucian secara mandiri
- Mencatat dan memantau kapasitas / antrian cucian secara digital
- Mengurangi beban komunikasi manual pemilik sehingga bisa fokus pada operasional

Dengan adanya Bot Telegram, Laundry Express dapat meningkatkan kualitas layanan, efisiensi operasional, dan kepuasan pelanggan secara signifikan.